

TOTO

システムキッチン ザ・クラッソ

2024.8発売予定

THE CRASSO



あしたを、
ちがう「まいにち」に。

当カタログの表示価格は2024年8月1日改定のメーカー希望小売価格です

ようこそ、光のキッチンへ。



気持ち、まいにち、きらめくキッチン。



THE CRASSO



ザ・クラッソは、
料理の場に求められる条件を
余すことなく満たした上質キッチン。
使う人のライフスタイルや空間と調和しながら、
キッチンを中心とした多彩な暮らしを支えます。
はじめて出会ったときのときめきも、
使うたびに感じるよろこびも、色褪せることなく長続き。
ひとつ上の満足を求める方にこそ、お届けしたいキッチンです。

「美しい、使いやすい、きれい」

THE CRASSO

CONTENTS

THE CRASSO 02

DESIGN & FUNCTION ... 18

KITCHEN PLAN 50
空間プラン

RECOMMEND PLAN 86
プランのご紹介

SELECT GUIDE 98
キッチン選びのポイント

KITCHEN PARTS 119
キッチンの基本パーツ

PRICE 198
基本プラン価格表

INFORMATION 228
TOTOのサービス ご案内



NEW は2024年8月発売予定です。

[詳細はこちら](#)



大切な人と過ごす時間か、
心地よくきらめく。

みんなで
おいしい料理を作り楽しむ。
豊かな週末の団らん時間。
カーテンを揺らす
優しい風と
カウンターの柄に
こぼれる柔らかな光、
美しいキッチンが
心地よさを作り出す。



ともに作り、
ともに楽しむ。

そのゆとりが
暮らしを豊かにする。





キッチンが新しくなってから、
ここは「みんなの場所」になった。
料理も会話も、ここなら一緒に楽しめる。
使いやすさが、
私たちの心のゆとりを広げていく。



キッチンのそばには、
おいしさと
笑顔がある。



みんなが集まり、
料理を楽しむ場所だから、
キッチンはいつも
清潔にしておきたい。
きれいであるという安心感。
それが、料理のおいしさと
笑顔を引き出してくれる。



心ときめく、美しさ。





たとえば朝起きて、キッチンに向かうその瞬間。

美しく輝くクリスタルカウンターが、あなたの一日を出迎えます。

季節や時間ごとの光が照らす、クリスタルカウンターのさまざまな表情。

シンプルなキッチンフォルムが、その魅力をより一層引き立てます。



クリスタルカウンター

P.132

フロアキャビネット

P.170

むだなく動けて、
使いやすい。
だからたのしい。



一人でキッチンに立つときも、
誰かと一緒に立つときも。
使いやすいから、
自然と動きがスムーズになる。
どんどん料理が楽しくなる。
キッチンが変われば、
毎日の食がさらに
豊かなものになります。



タッチレス「きれい除菌水」生成器

P.146

スクエアすべり台シンク P.138



きれいが続く、気持ちよす。

調理中も、後片付けも、

ザ・クラッソならいつでもきれい。

すべるように水が流れるシンク、

キッチンを清潔に保つ「きれい除菌水」、

お手入れのしやすさを追求したかたち。

キッチンの隅々まで、

クリーンな美しさにこだわりました。

THE CRASSO

DESIGN & FUNCTION

「美しい、使いやすい、きれい」をデザインしたら、
暮らしに調和するキッチンへ
たどり着きました。

使いやすさを追求しながら、

空間調和のさまたげとなる要素をできる限り取りのぞくこと。

それが“ノイズレスデザイン”という発想。

余分な凹凸や隙間のない美しいカタチが

さまざまな暮らしとの調和をもたらします。

美しく使いやすい
直線的なフォルム



むだを削ぎ落とし、
水の流れをデザインしたシンク





reddot winner 2023
best of the best

「レッドドット・デザイン賞2023」で
最優秀賞の「ベストオブザベスト」を受賞

※受賞対象は、カウンター、スクエアすべり台
シンク、水ほうき水栓LF、タッチレス「きれい
除菌水」生成器
※「レッドドット ベストオブザベスト賞」につい
ては、P.228をご参照ください。



Noiseless
Design

デザインと機能を融合した
シンプルなディテール



インテリアに調和する
扉・取っ手デザイン







reddot winner 2023
best of the best

New

クリスタルカウンター > P.132

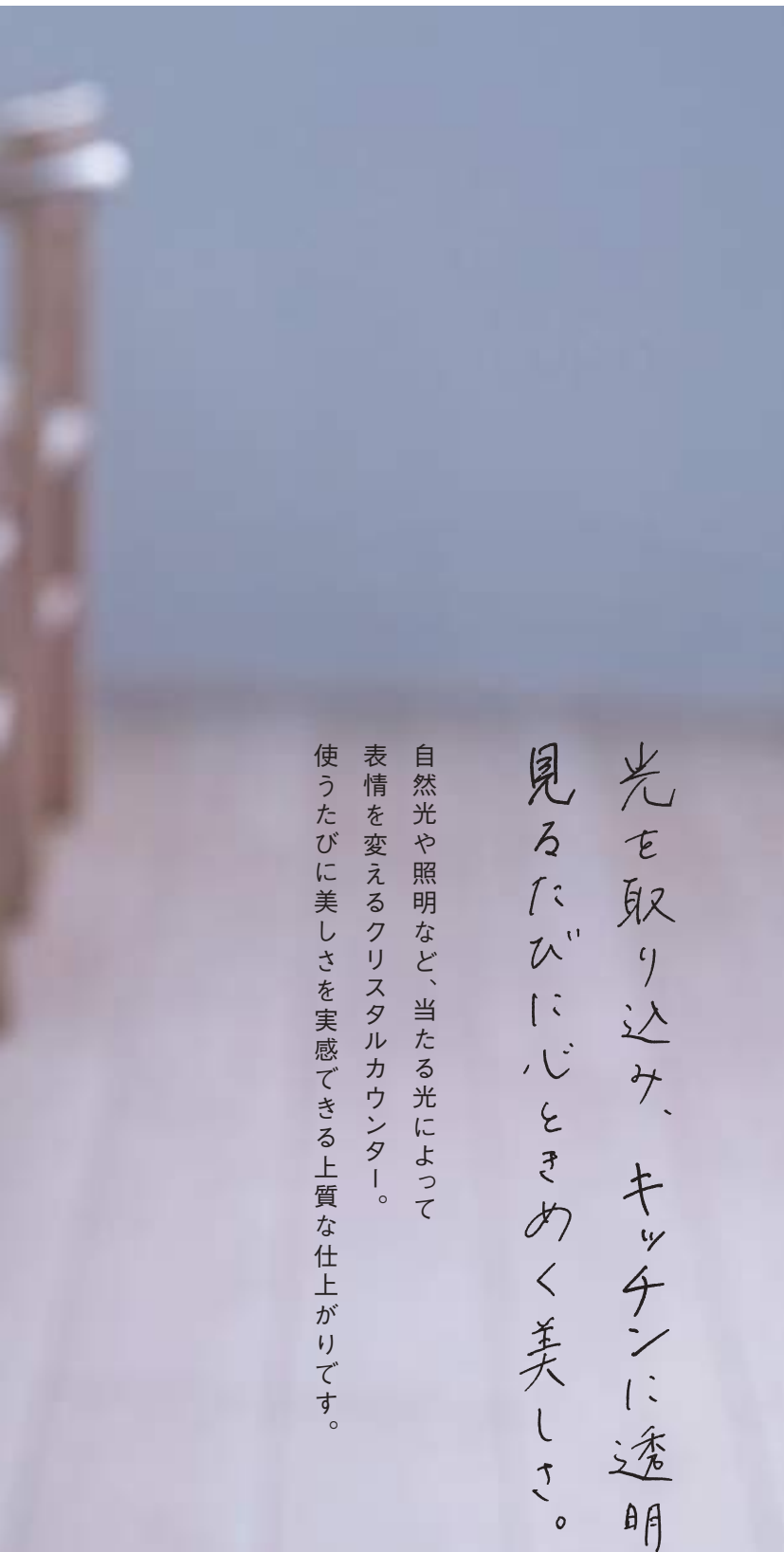

自然光や照明など、当たる光によって表情を変えるクリスタルカウンター。使うたびに美しさを実感できる上質な仕上がりです。

光を取り込み、キッチンに透明感を。見るたびに心ときめく美しさ。



透明感と明るさのある カウンタートップ

すりガラスのような仕上げで、滑らかな手触りのカウンタートップ。やわらかな輝きが、空間を明るく魅力的に演出します。

細部まで美しく仕上げた 多彩なデザイン



【クリスタルカウンター(柄入り)】
透明素材が柄のデザインをやわらかく浮かび上がらせ、上質で洗練された空間を演出します。



【クリスタルカウンター(単色)】
カウンター端部のクリアエッジ仕上げが輝きを放ち、空間に明るいアクセントを加えます。



New

クリスタルカウンター > P.132



愛せる色柄と一緒になら、
キッチンはずっと心地よくなる。



豊かさと、
くつろぎと。

カラカッタカロレ

柔らかく浮かび上がる大理石調の柄が洗練された高級感とあたたかさを演出。キッチンで過ごす時間に、豊かな気分とくつろぎをもたらします。

穏やかならじで。

白風(しらなぎ)

柔らかな質感の中に、静かに光る水面を模したパターンをデザイン。穏やかな雰囲気ですさまざまな空間と調和します。



落ち着きの
空間へ。

霞(かすみ)

山の麓をたゆたう霞をモチーフにした落ち着きと風格のある柄が、自宅のキッチンラグジュアリーな雰囲気に。





じおどり、
彩りを。

New
ラールブル

夜が明ける直前に、空が青く染まる時間。
その空模様を表現した
豊かで繊細なグラデーションが、
キッチンのある空間を心おどる場所に。

清々しい
一日の始まり。

葉の音 (はのね)

植物や光をたっぷり取り入れた
自然を感じる
インテリアとの相性が抜群。
キッチンに
さわやかな雰囲気運びます。



やさしく、
華やかに。

花吹き (はなぶき)

すりガラスの中を桜が舞うかのような、
春のやさしい情景をイメージ。
気分と空間に、華やかなアクセントを。





New

クリスタルカウンター > P.132

※使用上のご注意 > P.136



お手入れしやすく、使いやすい
汚れを放置してもシミになりにくく、簡単なお手入れでキッチンの“きれい”を保ちます。しつこい汚れや擦り傷も磨いて落とせ、クリスタルの美しさが長持ちします。

※使用上のご注意 > P.136



うっかり熱い物を置いても安心
非常に熱に強い素材で作られているので、うっかり熱いプレートを置いてしまっても安心です。

※使用上のご注意 > P.136



衝撃にも強い丈夫な素材
硬い物が落下しても割れにくく、簡単なお手入れだけで長く快適にご使用いただけます。

クリスタルカウンター特有の外観



クリスタルカウンターの素材は、透明度の高い厚さ約10mmのエポキシ樹脂です。



表面をつや消し仕上げにすることで半透明になり、裏面に施した柄や色が透けて見えるため、クリスタルカウンター特有の外観になります。

お手入れしやすく、
丈夫で使いやすい。
思う存分、
料理が楽しめる。
粉やソースが飛び散っても大丈夫。サッと
ひとふきすれば、すぐにきれいな表情に。
熱や衝撃にも強いので、
料理がこれまで以上に楽しめます。





reddot winner 2023
best of the best

タッチレス「きれい除菌水」生成器

> P.146

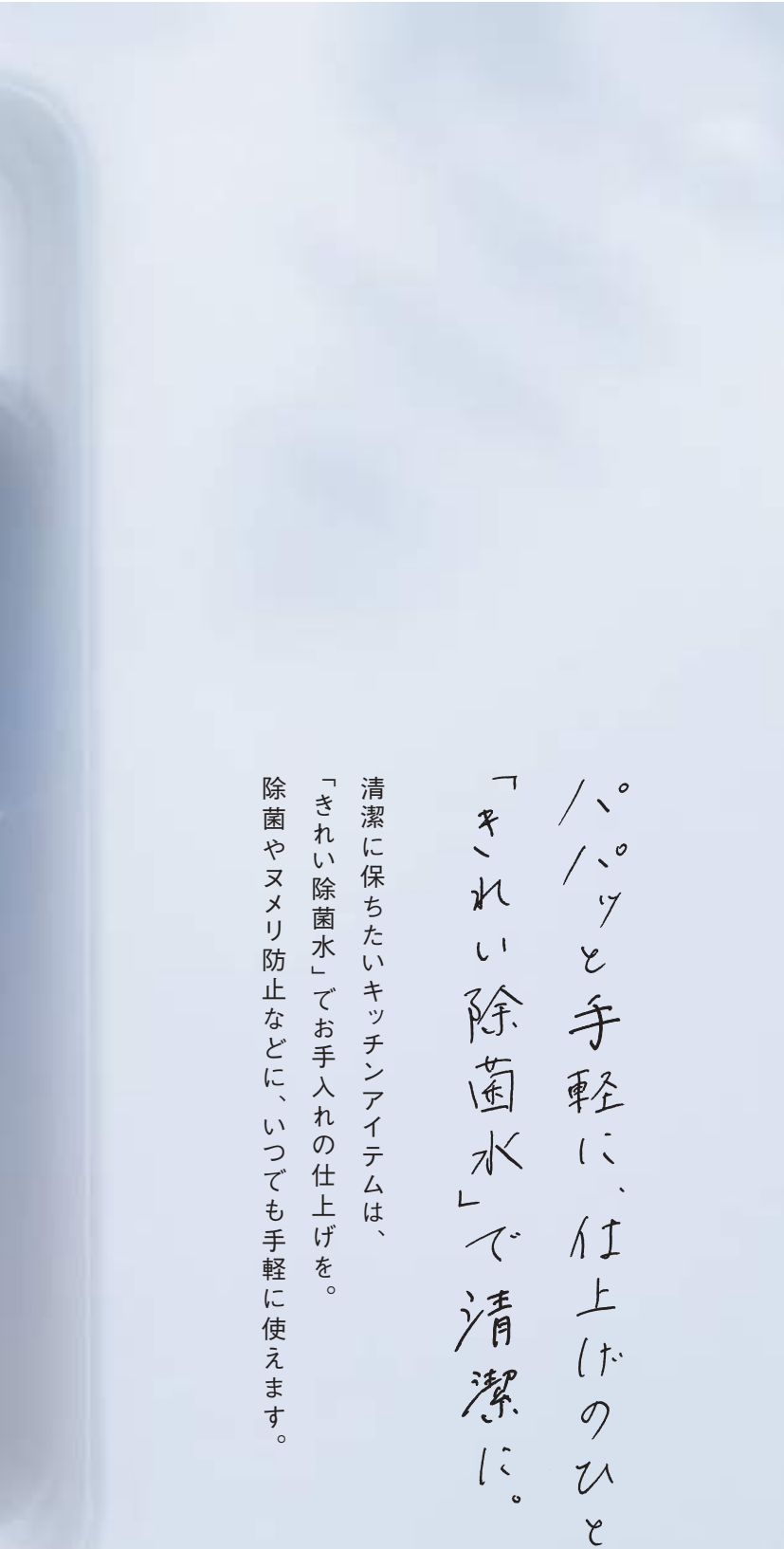

清潔に保ちたいキッチンアイテムは、「きれい除菌水」でお手入れの仕上げを。除菌やヌメリ防止などに、いつでも手軽に使えます。

「きれい除菌水」で清潔に。
パッと手軽に、仕上げのひとふき。



清潔を保ちたいときに、 タッチレスでお手軽きれい

「きれい除菌水」専用水栓のセンサーに手をかざすと、除菌効果のある水がミスト状で噴霧されます。タッチレスなので水栓も汚しにくく、いつでも手軽に清潔をキープできます。



網かごの気になるヌメリ防止に

網かごのごみを捨て、水で洗ったあとに、「きれい除菌水」をふきかければ、嫌なヌメリを抑え^{※1}、きれいが長持ちします。



まな板・包丁をいつでも清潔に ふきんの黄ばみにも

まな板・包丁の汚れを落とし、仕上げに「きれい除菌水」をふきかければ、除菌^{※2}ができます。ふきんは水洗い後の仕上げにふきかけることで、黄ばみやニオイを抑えられます。^{※3}

※1 【網かごきれい】使用・環境条件(水質や対象物の材質・形状など)によって効果が異なります。網かごの汚れ量に対する効果は実験結果であり、実使用の実証結果ではありません。 ※2 【まな板・包丁きれい】使用・環境条件(水質や対象物の材質・形状など)によって効果が異なります。すべての菌を除菌できるわけではありません。食中毒を予防するものではありません。木製まな板は除菌できません。 ※3 【ふきんきれい】使用・環境条件(水質や対象物の材質・形状など)によって効果が異なります。黄ばみおよび臭気強度への効果は実験結果であり、実使用の実証結果ではありません。 ※1※2※3共通 汚れを抑制するもので、清掃不要になるものではありません。詳細はP.31をご参照ください。

「きれい除菌水」の使い方と効果をもっと詳しく。

手をかざすだけでサッと清潔。 時間もかからずお手軽きれい。

「きれい除菌水」専用水栓のセンサーに手をかざすと、除菌効果のある水がミスト状で噴霧されます。手軽にきれいキープでき、キッチンワークの時短にも。



 収納場所が必要
 ゴム手袋をする手間も
 つけ置き時間がかかる
 ▶ 「きれい除菌水」で
お手軽きれい！

 「きれい除菌水」なし

 「きれい除菌水」あり

試験条件: 菌を付与したまな板に「きれい除菌水」をふきかけたあと、寒天培地に転写し培養したもの。

きれい除菌水

きれい除菌水^{※1}は、水^{※2}に含まれる塩化物イオンを電気分解して作られる除菌成分(次亜塩素酸)を含む水です。薬品や洗剤を使わず、水から作られます。きれい除菌水は安全性の観点から水道水質基準^{※3}の範囲内の濃度で作られており、安全^{※3}で、さらに時間がたつともとの水に戻る^{※4}ので環境にやさしいのが特長です。



詳細はこちら

きれい除菌水のしくみ

水に含まれる塩化物イオンを電気分解して除菌成分を持つ環境にやさしい水(次亜塩素酸を含む)を作ります。



- ※1 きれい除菌水の除菌効果 試験機関:(一財)北里環境科学センター 試験方法:電解水の除菌効力試験 除菌方法:電解した水道水と菌液を混合し除菌効果を確認 試験結果:99%以上(実使用での実証結果ではありません) 効果効能:きれい除菌水は、汚れを抑制するもので清掃不要になるものではありません。使用・環境条件(水質、対象物の材質・形状、汚れの程度など)によっては、効果が異なります。水道水を除菌したという意味ではありません。
- ※2 水道水および飲用可能な井戸水(地下水)です。(浴室は水道水のみ)
- ※3 きれい除菌水の安全性 試験機関:(一財)岐阜県公衆衛生検査センター 試験方法:電解水の水道水質基準適合性調査試験 検体:電解した水道水/電解水の原水回帰後の水/寿命末期の電解槽で電解した水道水 試験結果:水道水質基準を100%順守
- ※4 きれい除菌水の原水回帰特性 試験機関:(一財)日本食品分析センター/(一財)岐阜県公衆衛生検査センター 試験方法:電解水の原水回帰特性試験 検体:電解した水道水 試験結果:約2時間にて原水回帰
- ※5 きれい除菌水の分解効果 試験機関:(一財)日本食品分析センター/(株)東レリサーチセンター 試験方法:オレイン酸の電解水による分解試験/タンパク質分解立証試験 検体:オレイン酸(電解水浸漬)/BSA(電解水浸漬) 試験結果:95%以上分解(実使用での実証結果ではありません)/79%分解(実使用での実証結果ではありません)
- ※6 きれい除菌水の漂白効果 試験機関:(一財)日本食品分析センター 試験方法:実尿の色素成分におけるきれい除菌水の漂白効果 検体:ワロビリン水溶液(電解水浸漬) 試験結果:50%以上漂白(実使用での実証結果ではありません)
- ※7 きれい除菌水の有効塩素濃度 試験機関:(一財)岐阜県公衆衛生検査センター 試験方法:電解水の有効塩素濃度測定試験 検体:電解した水道水 試験結果:5ppm(WHO飲料水水質ガイドライン値)以下

きれい除菌水3つの特長

洗剤や薬品を使わず、時間がたつともとの水に戻るので環境にも安心です。



USER'S VOICE

孫のために「きれい除菌水」を

東京都 T様

出産を控えた娘が帰省していたので、「きれい除菌水」生成器を選びました。



現在も、時々娘と孫が泊りに来ますが、やはり衛生面は大助かり。「きれい除菌水」生成器があるのは助かりますね。網かごだけでなく、まな板やふきんにも使っています。

魚の調理で大活躍！

千葉県 M様

魚の調理で使用したまな板を洗った後に「きれい除菌水」を使っています。また、



最終使用の8時間後に自動でふきかけることができるので、網かごのヌメリもあまり感じなくなりました。おかげで、排水口のお掃除も嫌な気持ちになりません。

清潔感があります。

東京都 N様

網かごのヌメリが出にくくなるので、掃除がラクになりました。「きれい除菌水」を



使用するのとは違い、清潔感が格段に違いますね。使用中、青いライトが光るところも気に入っています。



詳細はこちら

網かごきれい

網かごのヌメリは菌と菌の分泌物が積み重なったバイオフィルムです。「きれい除菌水」が菌の繁殖を抑え、ヌメリを抑制します^{※8}。



定期ミスト設定も可能。



最終使用の8時間後にも自動噴霧の設定ができ、手間を省くことで網かごのきれいを長持ちさせることができます。※噴霧中は青く光ります。青色の光には除菌効果はありません。

排水網かごの顕微鏡写真



「きれい除菌水」なし



「きれい除菌水」あり

ヌメリの原因である菌が繁殖し「きれい除菌水」をふきかけることで菌の繁殖が抑えられています。

【上記顕微鏡写真の試験方法】※排水口に網かごをセットし、7日間疑似汚水を定期的に流し、毎日の最後に水ですすぎを実施。きれい除菌水ありの際はその後きれい除菌水の噴霧が自動停止するまでふきかけたもの。

まな板・包丁きれい

きれいに見えるまな板にも、見えない菌が残っています。見えない菌も、「きれい除菌水」でしっかり除菌^{※9}できます。



まな板汚れを落とした後の想定で、「きれい除菌水」をふきかける前とふきかけた後の比較

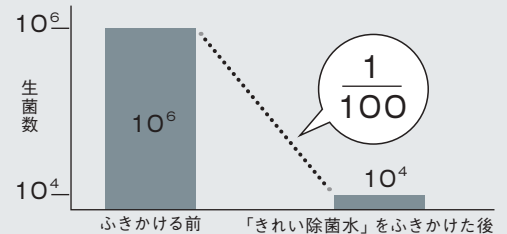

※実使用での実証結果ではありません。

ふきんきれい

黄ばみやニオイの原因は菌の分泌物です。「きれい除菌水」で菌の繁殖を抑え、黄ばみやニオイを抑えます^{※10}。

10日間使用想定での黄ばみの比較



「きれい除菌水」あり なし

14日間使用想定での臭気強度比較

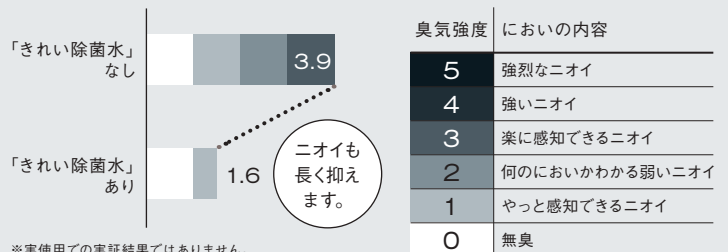

※実使用での実証結果ではありません。

※8 【網かごきれい】試験機関:TOTO 試験方法:疑似汚水を流した網かごの汚れ量(ATP値)が5000になるまでの期間を測定 洗浄方法:電解した水道水により洗浄 対象部分:網かご 試験結果:除菌水不使用の場合3日、除菌水使用の場合10日 使用・環境条件(水質や対象物の材質・形状など)によって効果が異なります。網かごの汚れ量に対する効果は実験結果であり、実使用の実証結果ではありません。(ご使用方法)きれい除菌水の噴霧が自動停止するまでふきかけてください。 ※9 【まな板・包丁きれい】試験機関:(株)衛生微生物研究センター 試験方法:除菌効果試験 除菌方法:電解した水道水により洗浄 対象部分:樹脂製のまな板・ステンレス包丁 試験結果:99%以上 使用・環境条件(水質や対象物の材質・形状など)によって効果が異なります。すべての菌を除菌できるわけではありません。食中毒を予防するものではありません。木製まな板は除菌できません。(ご使用方法)まな板の汚れを台所用合成洗剤などの中性洗剤で落としたあと、きれい除菌水の噴霧が自動停止するまでふきかけてください。 ※10 【ふきんきれい】試験機関:TOTO 試験方法:1回/日疑似汚水をふきんに染み込ませ、水道水→除菌水で洗浄。14日後のΔb値および臭気強度を測定 洗浄方法:電解した水道水により洗浄 対象部分:ふきん 試験結果:(黄ばみ=Δb値)除菌水不使用の場合12、除菌水使用の場合5.5 (におい=臭気強度)除菌水不使用の場合3.9、除菌水使用の場合1.6 使用・環境条件(水質や対象物の材質・形状など)によって効果が異なります。黄ばみおよび臭気強度への効果は実験結果であり、実使用の実証結果ではありません。(ご使用方法)きれい除菌水の噴霧が自動停止するまでふきかけてください。 ※8※9※10共通 汚れを抑制するもので、清掃不要になるものではありません。



サッと手をかざせば、パッと水を出し止め。
水栓を汚れにくく、作業もスピーディに。

水栓側面のセンサーに手をかざすだけで、スムーズに吐止水。
洗い物の途中でも汚れを気にせず、好きなときに出し止めできます。



reddot winner 2023
best of the best

タッチレス水ほうき水栓LF > P.142



タッチレスで スムーズに吐止水

センサーは水栓の側面にあるので手をかざしやすく、作業のペースをくずさず水を出し止めできます。手についた泡や水滴などで水栓を汚しにくく、お手入れも簡単です。

水はねしにくい、幅広シャワー

水はねしにくさと洗浄力を両立した、幅広のマイクロソフトシャワーを採用。ほうきのように水がパッと広がり、汚れをサッと落とします。



大きななべやお皿もラクに洗えます

吐水位置が高いため、洗い物などの際に水栓が邪魔になりません。幅広シャワーもしっかり広がり、汚れ落としがサッとスピーディーに。



幅広シャワーのイメージ

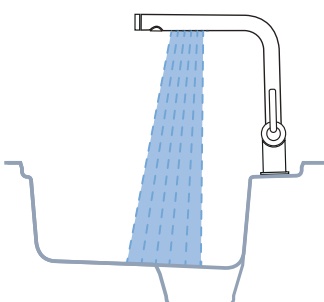

水はねしにくい
マイクロソフトシャワー

ひろびろ吐水空間のイメージ

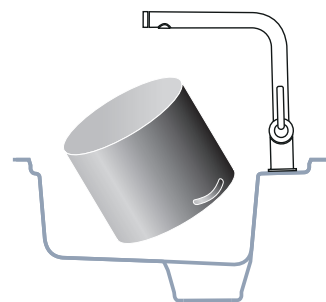

※図中のなべの寸法は直径240mm×高さ170mmを想定



水もゴミもスッと流れて、
シンク内はいつでもすっきり。

汚れが溜まりにくく、広くて使いやすいシンプルな形状。
デザイン性にもすぐれ、気持ちよく使えるシンクです。



reddot winner 2023
best of the best

スクエアすべり台シンク > P.138



「3つのすべり台」で水もごみも スイスイ流れる

水や野菜ごみがスムーズに流れるよう、シンク底面、網かご、排水口にすべり台のような傾斜を付けました。ごみが溜まりにくく、いつもきれいが保てます。

従来シンク

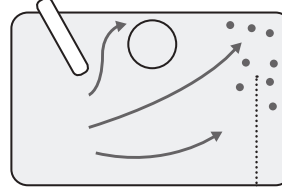

排水口からそれた
ごみがウロウロ

すべり台シンク

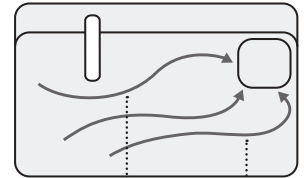

使った水で、同時に
ごみを流す

シンクの壁に
ぶつかって
水がそのまま落ちる



溝や段差がない スクエアでシンプルな形状

お手入れしやすいシンプルなスクエア形状で、いつもきれいに保てます。



広々だから洗い物もしやすい

シンク内は排水口を隅に寄せたレイアウトなので広々。また排水口をふさぎにくい位置なので洗い物作業もスムーズです。

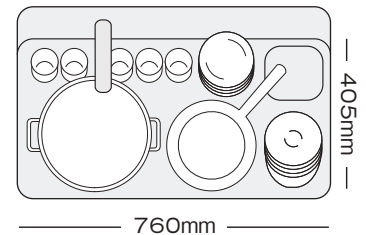



流れたごみをまとめてキャッチ。

気になる排水口まわりもラクラクきれい。

水が流れやすいよう、シンクの端に排水口を設けました。
抗菌・防カビ仕様でさらに清潔に。



シンク・網かご・排水口、
「3つのすべり台」のあわせ技で
シンク内のきれいが続く。

網かごと排水口の形状にも、シンク底面と同じように傾斜を持たせました。排水口へとすべるように流れたごみを、網かごがまとめてキャッチ。3つのすべり台のあわせ技で、シンクから排水口までをきれいに保ちます。



シンク

シンク底の3°の傾斜に沿って、ごみがスムーズに排水口へ流れます。



網かご

ごみが引っかからず、1カ所にまとまりやすい形状で、ごみ捨てもラクです。



排水口

水や汚れをたまりにくくする傾斜と、目皿の抗菌※1・防カビ※2樹脂の効果で、気になるヌメリや汚れを抑える。だから、排水口まわりもきれい長持ちです。

※掃除が不要になるものではありません。定期的なお手入れは必要です。



2週間の汚れ量比較※3

	
新排水口	従来排水口

※詳細はP.139をご参照ください。



仕上げは「きれい除菌水」で清潔

網かごのごみを捨て、水で洗ったあとに「きれい除菌水」をふきかければ、嫌なヌメリを抑えて※4きれいが長持ちします。(最終使用の8時間後にも自動噴霧の設定ができ、きれいを長持ちさせることができます)



一体成形だからお手入れひとつ

シンクと一体成形の排水口を採用し、継ぎ目をなくしました。滑らかな形状なので汚れが落としやすく、サッとひとつふきでお手入れできます。

※1 抗菌商品については、P.226をご参照ください。 ※2 【試験】試験機関：(一財)ポークン品質評価機構 試験方法：JIS Z2911 付属書A 試験結果：JIS Z2911の判定値2以下(カビ育成面積を全面積の25%未満に抑制)実使用での実証結果ではありません。 ※3 【試験】試験方法：疑似排水を定期的に流し、実使用の2週間相当後の汚れを比較。【ご使用に当たり】使用・環境条件(排水・温度・湿度)によって効果が異なります。 ※4 【網かごきれい】使用・環境条件(水質や対象物の材質・形状など)によって効果が異なります。すべての菌を除去できるわけではありません。汚れを抑制するもので、清掃不要になるものではありません。詳細はP.31をご参照ください。



どんなキッチンワークの途中でも、
欲しいものにスッと手が届く。

手を伸ばせば、使いたいときに使いたいものが取り出せるので、
キッチンでの作業がラクラク&スピーディーに。

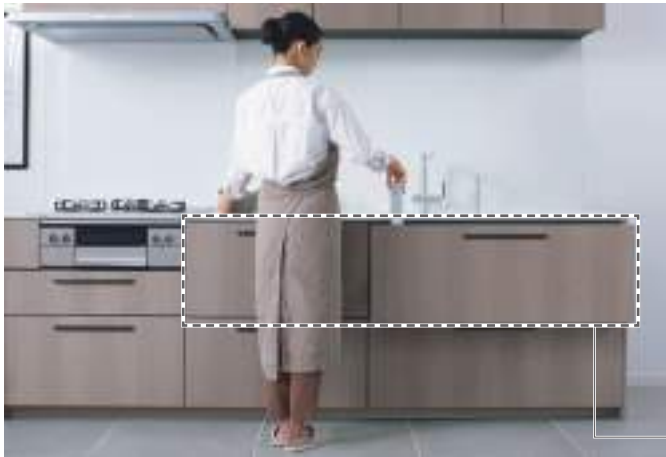

手元の使いやすさにこだわった 「たっぷりラクラク収納」

使いたいものがサッと取り出せる大容量の収納を、手元にまとめました。小さな調理道具や調味料もすっきり整とんでき、調理中の動作がスムーズに。

たっぷりラクラク収納



調理作業時に使う道具は、 手の届きやすい位置に

調理作業時によく使う道具は、シンク下にきれいにまとめて収納。包丁やラップなどは手前に立ててしまえ、ピーラーなど細かな道具も、トレーにまとめて収納できます。引き出しを大きく開けなくても取り出せるので作業がスムーズに行えます。



容量たっぷりて、 出し入れラクラク。 コンロでの調理もスムーズに。

よく使う調味料は引き出しの手前にまとめてたっぷり収納。調理中でもサッと取り出せます。また、カトラリーが収納できるスライドトレイも連動して引き出せるので、一度の動きで必要なものが取り出して調理の流れがさらにスムーズに。



隅々まで工夫が満載。
たっぷり入って、すっきり使いやすい。

奥行きも高さも十分な容量。
引き出し収納やトレーを活用し、適材適所に整理整頓できます。

シンク用フロアキャビネット

よく使う道具は「ラクラクボックス」と「ラクラク小物トレー」へ



包丁やラップ、まな板、キッチンばさみなどは立ててしまえる「ラクラクボックス」へ。迷子になりやすいピーラーなどの小さな道具は「ラクラク小物トレー」で定位置に収納できます。



ラクラクボックス



ラクラク小物トレー

調理スペース用フロアキャビネット

調理しながら取り出したいものは「たっぷりスライド収納」へ



調味料類をまとめて収納でき、高さのあるオイル類も手前に立てて収納できます。木べらなどの調理道具は、連動して引き出せるスライドトレーを使ってすっきり。



スライドトレー



奥行きいっぱい使える大容量



足元の収納も大容量

背の高いボトルなどのストック品もたっぷり収納できる大容量。さらに下段スライドトレー付きキャビネットを選べば、小物も整理整頓できます。

POINT



底板はステンレス仕様

引き出しの底板は、お手入れしやすいステンレス（銀河エンボス仕上げ）です。（基本仕様の場合）

よく使うものがすぐ取れるから調理がスムーズ

一食分（4品）調理するときの、手の移動距離が、20年前のキッチンと比べて約30%短くなりました。^{※1,2}

手の移動距離（収納物の取り出し）

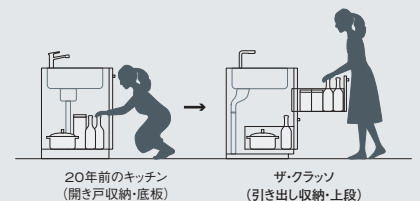
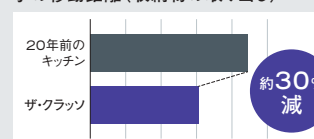

※1 4品調理（魚の照り焼き、煮豆腐、きんぴらごぼう、味噌汁）において、必要な調理道具と調味料を取り出し、カウンター上へ移動する際の手の移動距離を計測。 ※2 収納位置については、当社作成の収納計画に基づく。



見えない部分の汚れを抑えて
面倒なお手入れを、ぐっとラクに。

ファンのお手入れが不要*1~4になり、普段のお手入れもさらにラクに。
対面用のパーティションと組み合わせれば、コンロまわりの油とびも抑えられます。

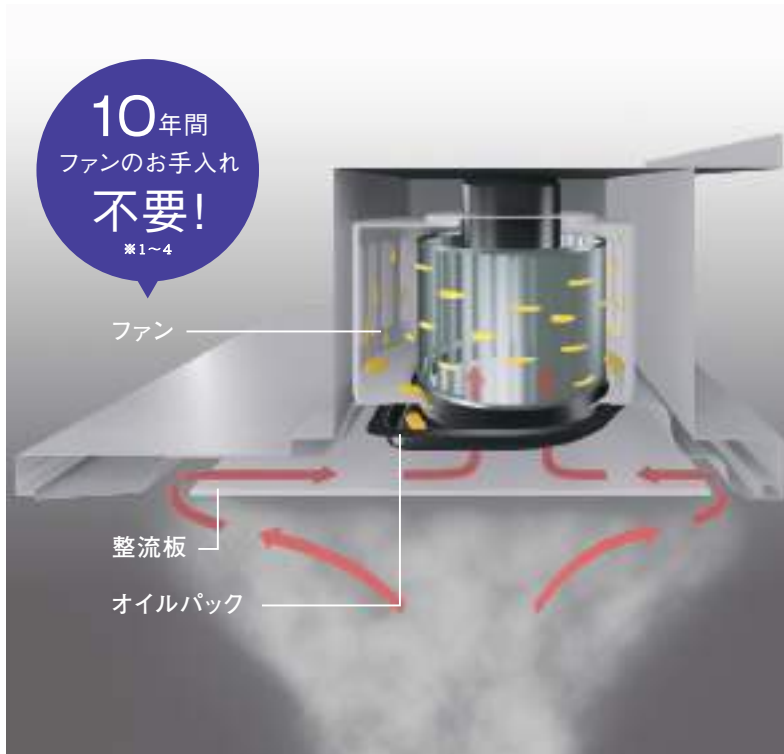

10年間ファンの
お手入れ不要^{※1~4}
だからお手入れが
ぐっとラクに

撥油コートを施したファンが回転することでファンに付着した油が弾き飛び、換気量の低下の原因になる付着油を軽減。面倒なファンのお手入れをしなくても、10年間継続してお使いいただけます。

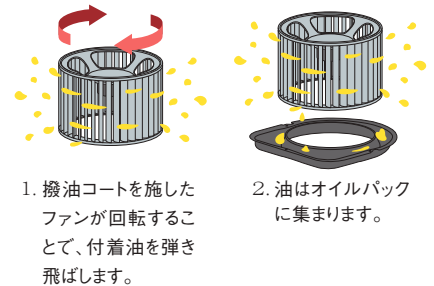

普段のお手入れは
サッとふくだけ

お掃除しやすさに徹底的にこだわったフィルターのないレンジフード。整流板をサッとひとふき、汚れがたまっていたオイルパックもふき取るだけで、お手入れラクラク。



クリアパーティションで
油飛びをガード

対面キッチンに最適なゼロフィルターフードeco(サイド・センター)と、クリアパーティションを設置すれば、リビング側への油飛びを抑えられます。手元部分はグラデーション^{※5}が入るため、リビングから見えにくくなり、空間に調和します。コンセント付きを選べば、調理家電もサッと使えて調理がしやすくなります。

※1 「10年間ファンのお手入れ不要」とは、10年間ファンに汚れが堆積した場合でも建築基準法をもとに当社条件で算出した必要換気量が得られることを意味します(実使用での実証結果ではありません)。必要換気量算出条件:コンロ全点火(グリル含む)+オープン全点火 ※2 レンジフード内部が汚れないということではありません。また、整流板、オイルパック、本体周囲は月1回程度のお手入れが必要です。 ※3 調理内容や設置環境などの条件により効果が異なります。 ※4 10年間ご使用後に換気量が低下した場合は、部品の交換が必要になるケースがあります。(有料) ※5 スリム対面・収納充実型にはグラデーションが入りません。

予洗いした食器をそのままセット。
後片付けがスムーズに進む。

たっぷりの洗い物も、「通いかご」で一気にもとめて運べます。
扉に溶け込むシンプルなフロントデザインもポイント。



使いやすく、大容量。作業がよりスピーディーに

食器洗い乾燥機R (フロントオープン・通いかご・扉材)



しっかり大容量だから
ラクラク

大容量だからなべなどの
調理器具も洗え、
後片付けをサポートします。

「通いかご」で
食器のセットもスムーズ

予洗いした食器は通いかごで
まとめてセットできます。
わずか15分^{※1}で洗いあがるので、
後片付けの時間が短縮できます。

※1 スピードコース選択時。乾燥時間は除く。

使い勝手はもちろん、キッチンに調和するデザイン

食器洗い乾燥機P (ストリーム除菌洗浄・省エネナビ・深型・フル扉材)



※写真は通いかごありの場合。



キッチンに調和する
フロントデザイン

排気口や操作部のない
フロントデザインで
キッチンに調和します。

「通いかご」で
食器のセットもスムーズ

シンクで予洗いした
食器もまとめて、
カンタンに食器洗い乾燥機へ
運べて便利です。



扉があるから、空間すっきり。
開ければ使い方いろいろ。
収納はもちろん、作業もできる。

家具のようなしつらえの扉がついた、カウンター付きのプランも選べる周辺ユニット。
ちょっとした調理作業ができ、複数人でのキッチン作業にも便利です。



収納扉を閉めれば 空間がすっきり

収納物をすっきり隠せるコンフォートユニット。LDK空間の雰囲気に合わせ、扉のフレームカラーやキャビネットカラーをお選びいただけます。



ちょっとした調理や 作業ができる サブカウンター

カウンター付きプランなら、料理の盛り付けなどに大活躍。調理家電も使いやすい高さに置いて、使う食器類を近くに収納することで、さらに作業がスムーズに。



食器や食材を たっぷり収納

背の高い食器類もたっぷり収納できます。大きな箱買いのストック類やボトル類もそのまま収納できます。

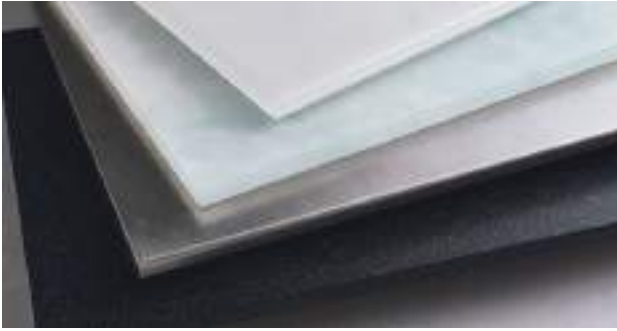

素材感を楽しむカウンター

透明感のあるクリスタルカウンターや、クールな印象のステンレスカウンター、重厚な人工大理石カウンターと、質感にこだわった多彩なカウンターをご用意。



色・柄バリエーションが豊かな扉

多彩なカラー展開に加え、インテリアと調和しやすい木目柄も豊富に展開。全60種類のラインアップから、空間にぴったり合う扉カラーをお選びいただけます。



扉にあわせて選べる取っ手

すっきりスリムなタイプや、エレガントで優しい丸みを持たせたタイプなど、形状・カラーの異なる6タイプをご用意。扉のデザインとあわせてコーディネートできます。



フォルムも質感もこだわった水栓

キッチンに程よいアクセントを与える水栓は、すっきりと空間になじみやすいL型フォルム。クロムめっき、ブラッシュドニッケル、ブラッシュドブラックの3タイプ展開です。



空間になじむレンジフード

キッチン空間のノイズにならないよう、薄さや細部にこだわったシンプルで美しいフォルムです。ゼロフィルターフードECOは、定番のシルバーに加え、つやを抑えた上質なブラック・ホワイトを品揃え。

カラーシミュレーション「ザ・クラッソ」

システムキッチン選びでは、おうちの空間にあわせた色選びも楽しみのひとつです。
イメージに近いキッチンプランを使って、あなただけの色選びを楽しんでみませんか？
カウンター、扉、水栓金具、レンジフード、床などの色が変わられます。



- パソコンから https://plan.jp.toto.com/products/colorsim/select_plan/index.htm?pg=select_plan&r=kitchen
 - スマートフォンから スマートフォンからも手軽に操作できます。
- ※2024年8月発売予定の新色については、8月1日から反映予定です。



詳細はこちら

TOTOの最新情報はWEBサイトへ。

jp.toto.com

カラーシミュレーション

おすすめの空間から部材ごとに色や素材を選ぶだけで、多彩なコーディネートをお試いただけます。パソコン・スマートフォンからお気軽にご利用ください。



詳細はこちら



その他のコンテンツ



商品のご紹介



オンラインカタログ・カタログ請求



ショールームのご案内



リフォーム情報



お手入れ・修理情報

KITCHEN PLAN

お気に入りを見つける
空間プラン



PLAN 01 > 052



PLAN 02 > 054



PLAN 03 > 056



PLAN 04 > 058



PLAN 05 > 060



PLAN 06 > 061



PLAN 07 > 062



PLAN 08 > 064



PLAN 09 > 066



PLAN 10 > 068



PLAN 11 > 069



PLAN 12 > 070



PLAN 13 > 071



PLAN 14 > 072



PLAN 15 > 074



PLAN 16 > 075



PLAN 17 > 076



PLAN 18 > 077



PLAN 19 > 078



PLAN 20 > 079



PLAN 21 > 080



PLAN 22 > 081



PLAN 23 > 082



PLAN 24 > 083

PLAN 01

フラット対面型 (アイランド)

【扉カラー】 ベルラブルー 【カウンターカラー】 ラールブル

自分たちのスタイルを楽しみ 訪れる人も心おどる空間

空模様を切り取ったような表情豊かなカウンターが
インテリアに明るさと楽しさをもたらします。

お気に入りの家具やアートに囲まれた空間で
おもてなしの場としても心おどるひとときを演出。



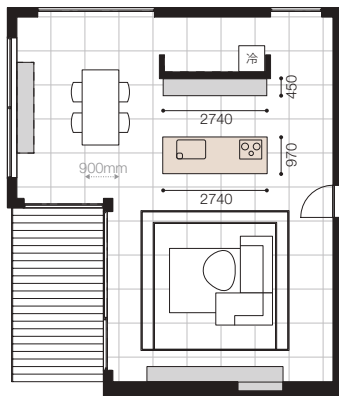

参考価格

キッチン部: **331万円**(税抜) 周辺ユニット部: **125万円**(税抜)

扉グループ別参考価格

単位: 万円(税抜き・1万円未満切り上げ)

扉グループ	6A1	6A2	5A	4A・4B1・4B2	3A・3B	2A・2B	1A・1B
キッチン部	342	331	324	296	287	272	258
周辺ユニット部	132	125	123	106	102	94	87

※周辺ユニット部の価格は、アイレベルウォールキャビネットの扉が「アコールドークウッド」の場合です。

PLAN 02

フラット対面型 (アイランド)

【扉カラー】シルクホワイト/ヴェルトープ 【カウンターカラー】カラカッタカロレ

くつろぎと高級感が ほどよく調和する豊かな空間

大理石調の柄が柔らかく浮かび上がるカウンターに、シルクのような素材感の扉をコーディネート。高級感がありながらも空間にさり気なく溶け込み、居心地のよさを感じさせます。

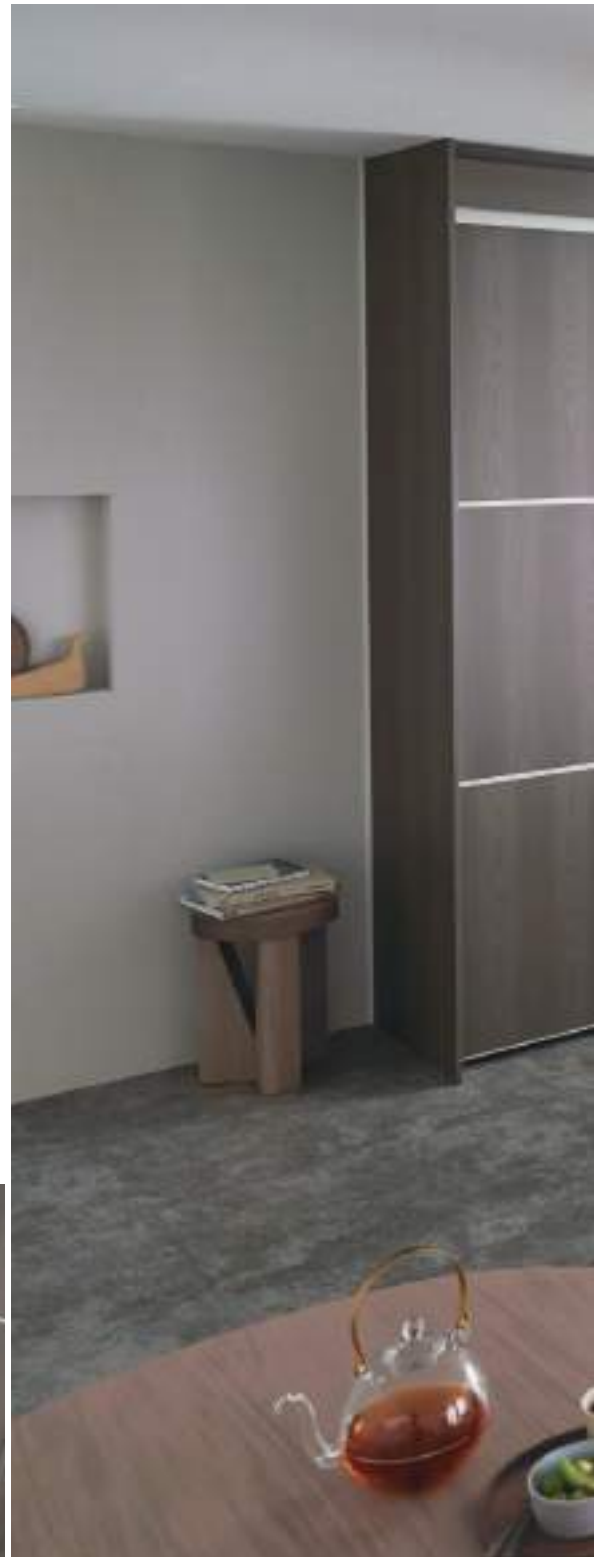

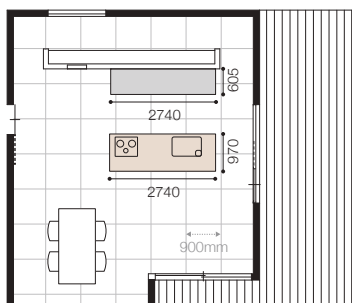

参考価格

キッチン部: **351万円**(税抜) 周辺ユニット部: **134万円**(税抜)

扉グループ別参考価格

単位: 万円(税抜き・1万円未満切り上げ)

扉グループ	6A1	6A2	5A	4A・4B1・4B2	3A・3B	2A・2B	1A・1B
キッチン部	351	340	333	305	296	281	266
周辺ユニット部	184	165	179	134	128	123	118

PLAN 03

フラット対面型（アイランド）

【扉カラー】 アルティブラック/オーブグレージュ
【カウンターカラー】 霞（かすみ）

日常から離れた心地よさを感じる 上質な空間

アイランドキッチンを中心にLDKの主役にした上質で落ち着いた空間。

カウンターや水栓、フードに濃色をセレクト。

大きな石目柄の扉をあわせたコーディネートが

洗練された大人のセンスと心地よさを感じさせます。



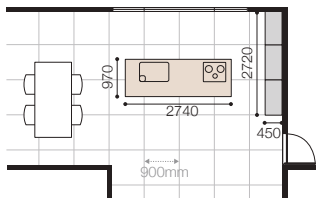

参考価格

キッチン部: **343万円**(税抜) 周辺ユニット部: **97万円**(税抜)

扉グループ別参考価格

単位: 万円(税抜き・1万円未満切り上げ)

扉グループ	6A1	6A2	5A	4A・4B1・4B2	3A・3B	2A・2B	1A・1B
キッチン部	388	378	371	343	335	320	306
周辺ユニット部	139	132	127	108	97	84	72

PLAN 04

セパレート型 (アイランド)

[扉カラー] モータグレー/フリエミルキー
[カウンターカラー] クリスタルダルグレー

自然の光と調和する 明るく居心地のよい空間

大きな窓から降り注ぐ自然光が
カウンターのグレーと扉の明るい木目柄を輝かせ
日々の幸せを感じる空間に。
穏やかな居心地のよさをもたらします。



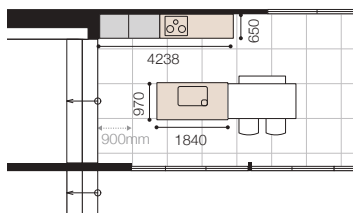

参考価格

キッチン部(シンク側): **152**万円(税抜) キッチン部(コンロ側): **149**万円(税抜) 周辺ユニット部: **44**万円(税抜)

扉グループ別参考価格

単位: 万円(税抜き・1万円未満切り上げ)

扉グループ	6A1	6A2	5A	4A・4B1・4B2	3A・3B	2A・2B	1A・1B
キッチン部(シンク側)	194	184	182	158	152	141	130
キッチン部(コンロ側)	174	168	165	149	140	131	121
周辺ユニット部	56	56	50	44	37	31	24



PLAN 05

I 型

[扉カラー] フリエモカ [カウンターカラー] クリスタルグレイジュ
[キッチンパネル] シンプルホワイトN

木肌の光沢が映える柄で 和テイストが魅力の空間

クリスタルグレイジュの色合いは木目との相性がよく、
ウォールナット柄の表情を一層引き立てます。

和モダンのテイストを取り入れた
マンションプランです。

参考価格

キッチン部: **242万円**(税抜) 周辺ユニット部: **65万円**(税抜)

扉グループ別参考価格

単位: 万円(税抜き・1万円未満切り上げ)

扉グループ	6A1	6A2	5A	4A・4B1	4B2	3A・3B	2A・2B	1A・1B
キッチン部	288	268	275	242	242	230	217	203
周辺ユニット部	94	82	85	65	68	58	51	43

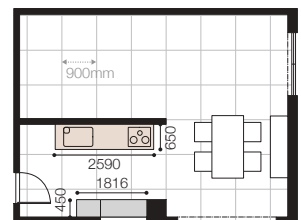



PLAN 06

セパレート型 (壁付け)

【扉カラー】 デリエシルバー
【カウンターカラー】 ステンレス(パイブレーション仕上げ)

プロ厨房のような こだわりの空間

タフな使い心地のステンレスカウンターと相性のいい、
メタリック調のデリエシルバーの扉。

限られた間口を有効活用し、
こだわりの調理器具で囲んだ空間です。

参考価格

キッチン部(シンク側): **134**万円(税抜) キッチン部(コンロ側): **128**万円(税抜) 周辺ユニット部: **67**万円(税抜)

扉グループ別参考価格

単位: 万円(税抜き・1万円未満切り上げ)

扉グループ	6A1	6A2	5A	4A・4B1・4B2	3A・3B	2A・2B	1A・1B
キッチン部(シンク側)	163	158	152	134	128	119	109
キッチン部(コンロ側)	154	147	145	128	120	110	101
周辺ユニット部	95	82	88	67	60	53	46

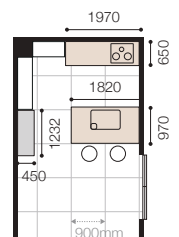

PLAN 07

フラット対面型 (アイランド)

【扉カラー】 ペルラホワイト 【カウンターカラー】 クリスタルペールグリーン

自然光をたっぷり取り込む 明るい空間

つやと奥行き感あるホワイトの扉、光によって多彩な表情の変化を楽しめるペールグリーンのカウンター。

異なる質感の組み合わせが、互いの魅力を引き立て合います。

アイランドキッチンを中心に、家族の会話も弾みます。



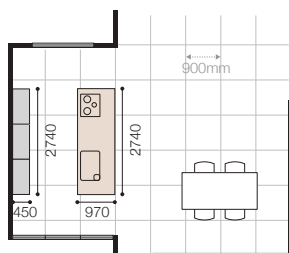

参考価格

キッチン部: **322万円**(税抜) 周辺ユニット部: **127万円**(税抜)

扉グループ別参考価格

単位: 万円(税抜き・1万円未満切り上げ)

扉グループ	6A1	6A2	5A	4A・4B1・4B2	3A・3B	2A・2B	1A・1B
キッチン部	332	322	315	287	278	263	248
周辺ユニット部	141	127	128	100	89	75	62

PLAN 08

フラット対面型 (アイランド)

【扉カラー】 アルティグレージュ 【カウンターカラー】 白風(しらなぎ)

キッチン暮らしの真ん中に 家族が自然に集う空間

アイランドキッチンとダイニングテーブルを横並びにして、
料理から配膳までがスムーズに。

自然の穏やかさを感じるラグジュアリーな空間に
キッチンの石目柄の扉が華やかな彩りを添えます。



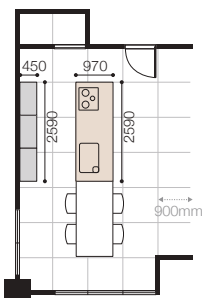

参考価格

キッチン部: **288万円**(税抜) 周辺ユニット部: **110万円**(税抜)

扉グループ別参考価格

単位: 万円(税抜き・1万円未満切り上げ)

扉グループ	6A1	6A2	5A	4A・4B1・4B2	3A・3B	2A・2B	1A・1B
キッチン部	332	321	315	288	280	266	252
周辺ユニット部	135	127	126	110	105	98	90

※周辺ユニット部の価格は、アイレベルウォールキャビネットの扉が「ファミエモカ」の場合です。

PLAN 09

フラット対面型（壁付け）

【扉カラー】 ヴェルミルクィー 【カウンターカラー】 葉の音(はのね)
【キッチンパネル】 パールグレー

キッチンとダイニングが ゆるやかにつながる空間

料理をしながらリビングでくつろぐ家族やその先の庭まで見渡せるキッチン。
ホワイトの木目柄で統一した中に、
そよ風にゆれる葉をモチーフにしたカウンターの緑が映えます。
ダイニングと程よく仕切ったプランはホームパーティなど
さまざまなシーンに対応できます。



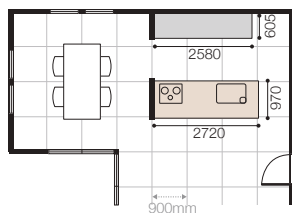

参考価格

キッチン部: **285万円**(税抜) 周辺ユニット部: **121万円**(税抜)

扉グループ別参考価格

単位: 万円(税抜き・1万円未満切り上げ)

扉グループ	6A1	6A2	5A	4A・4B1・4B2	3A・3B	2A・2B	1A・1B
キッチン部	324	319	307	285	276	262	248
周辺ユニット部	170	151	165	121	116	111	106



PLAN 10

フラット対面型 (アイランド)

【扉カラー】ペルラロゼ
【カウンターカラー】花吹き(はなぶぎ)

華やかな色柄が際立つ 優美な空間

光によって多彩な表情が楽しめるペルラロゼの扉。
花びらが舞い散る、華やかなカウンターの柄と相まって、
優雅な雰囲気が漂うプランです。

参考価格

キッチン部: **317**万円(税抜) 周辺ユニット部: **123**万円(税抜)

扉グループ別参考価格

単位: 万円(税抜き・1万円未満切り上げ)

扉グループ	6A1	6A2	5A	4A 4B1 4B2	3A 3B	2A 2B	1A 1B
キッチン部	328	317	312	285	277	263	250
周辺ユニット部	130	123	118	98	84	71	57

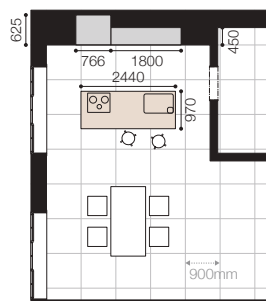

花吹き(はなぶぎ)



PLAN 11

I 型

[扉カラー] シュリオーク [カウンターカラー] クリスタルスノー
[キッチンパネル] パールホワイト

至福のティータイムを過ごす お気に入りの空間

読書をしながらゆったり過ごすお気に入りのキッチンには、機能的で動線にも配慮したI型プラン。壁面いっぱいの収納には調理器具や食器をたっぷりしまえます。自然な風合いの木目柄扉とクリスタルカウンターで、明るくやさしい雰囲気的空間に仕上がります。

参考価格

キッチン部: 195万円(税抜) 周辺ユニット部: 81万円(税抜)

扉グループ別参考価格

単位: 万円(税抜き・1万円未満切り上げ)

扉グループ	6A1	6A2	5A	4A・4B1	4B2	3A・3B	2A・2B	1A・1B
キッチン部	234	228	223	205	205	195	184	172
周辺ユニット部	129	118	116	93	104	81	68	55

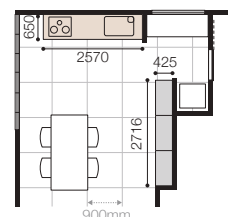



PLAN 12

L型

【扉カラー】トラディホワイト 【カウンターカラー】トレンテホワイト

北欧雑貨が似合う 居心地のいい空間

温かみを感じさせる扉扉のトラディホワイト。
キッチンとダイニングをつないだ造作カウンターが、
カフェのような雰囲気を漂わせます。

参考価格

キッチン部: **213**万円(税抜) 周辺ユニット部: **96**万円(税抜)

扉グループ別参考価格

単位: 万円(税抜き・1万円未満切り上げ)

扉グループ	6A1	6A2	5A	4A 4B1 4B2	3A 3B	2A 2B	1A 1B
キッチン部	241	233	231	213	206	197	187
周辺ユニット部	124	113	115	96	88	80	71

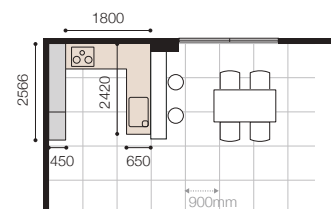



PLAN 13

スリム対面・収納充実型（壁付け）

【扉カラー】 パナシェブラック
 【カウンターカラー】 ステンレス（銀河エンボス仕上げ）
 【キッチンパネル】 シンプルホワイトN / モザイクダークグレー

個性が活きる遊び心のある リノベーション空間

パナシェブラックの扉は
 インダストリアルな小物との相性も抜群。
 食器棚にモザイク柄のキッチンパネルを組み合わせた、
 遊びごころのあるコーディネートです。

参考価格

キッチン部: 203万円(税抜) 周辺ユニット部: 67万円(税抜)

扉グループ別参考価格

単位: 万円(税抜き・1万円未満切り上げ)

扉グループ	6A1	6A2	5A	4A・4B1・4B2	3A・3B	2A・2B	1A・1B
キッチン部	263	255	247	224	216	203	190
周辺ユニット部	120	113	108	89	79	67	55

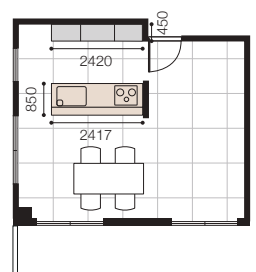

PLAN 14

スリム対面・フラット型 (アイランド)

【扉カラー】 ルフレスノーホワイト/フリエブラック 【カウンターカラー】 ラールブル

大きな吹き抜けとキッチンが ひとつになったモダンな空間

開放的なリビングの吹き抜けに扉とカウンターが映える
ミニマルなデザインのアイランドキッチン。

統一感のあるモノトーンのコーディネートが
コンテンポラリーな空間をより引きたてます。



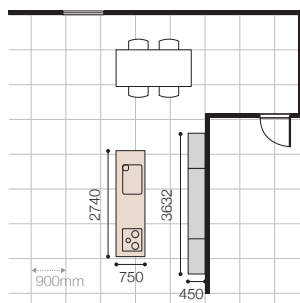

参考価格

キッチン部: **293**万円(税抜) 周辺ユニット部: **141**万円(税抜)

扉グループ別参考価格

単位: 万円(税抜き・1万円未満切り上げ)

扉グループ	6A1	6A2	5A	4A・4B1・4B2	3A・3B	2A・2B	1A・1B
キッチン部	311	301	293	267	258	243	229
周辺ユニット部	195	180	176	141	121	100	79



PLAN 15

フラット対面型（壁付け）

【扉カラー】 モータシェンナ 【カウンターカラー】 カラカッタカロレ
 【キッチンパネル】 パールグレー

心が元気になる スタイリッシュな空間

印象的な明るいテラコッタ色を基調に、
 大理石柄のカウンターとマットな黒の水栓で
 アクセントを加えたスタイリッシュなコーディネート。
 料理をしながら気分も弾むキッチンです。

参考価格

キッチン部: 296万円(税抜) 周辺ユニット部: 106万円(税抜)

扉グループ別参考価格

単位: 万円(税抜き・1万円未満切り上げ)

扉グループ	6A1	6A2	5A	4A 4B1 4B2	3A 3B	2A 2B	1A 1B
キッチン部	344	338	327	304	296	282	268
周辺ユニット部	162	154	145	121	106	90	73

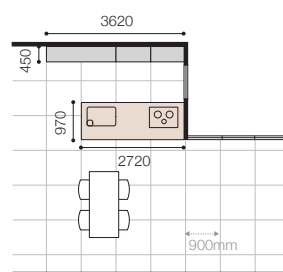

カラカッタカロレ



PLAN 16

スリム対面・フラット型（壁付け）

〔扉カラー〕 リトダークグレー 〔カウンターカラー〕 霞（かすみ）
〔キッチンパネル〕 ロッシュグレー

友人を招きたくなる 贅沢な空間

自然石から切り出したような石目柄扉と
柔らかな質感のクリスタルカウンターが、
和モダンの設えに風格と彩りをもたらします。
リビング側からも使えるオープンタイプのプランです。

参考価格

キッチン部: 248万円(税抜) 周辺ユニット部: 148万円(税抜)

扉グループ別参考価格

単位: 万円(税抜き・1万円未満切り上げ)

扉グループ	6A1	6A2	5A	4A・4B1・4B2	3A・3B	2A・2B	1A・1B
キッチン部	284	279	268	248	240	227	214
周辺ユニット部	204	182	192	148	137	126	115

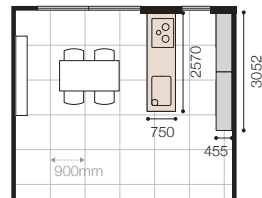



PLAN 17

フラット対面型（壁付け）

【扉カラー】ヴェルトープ／シルクマルーン
【カウンターカラー】白風（しらなぎ）

木目調がよく似合う
心穏やかに過ごせる空間

落ち着いた扉の配色の中に
穏やかな白のカウンターが心地よい明るさをもたらします。
作業スペースが広く、お料理もゆったりと。

参考価格

キッチン部: **297万円** (税抜) 周辺ユニット部: **188万円** (税抜)

扉グループ別参考価格

単位: 万円 (税抜き・1万円未満切り上げ)

扉グループ	6A1	6A2	5A	4A・4B1・4B2	3A・3B	2A・2B	1A・1B
キッチン部	336	331	319	297	289	275	261
周辺ユニット部	188	177	175	151	139	126	113

※周辺ユニット部の価格は、アイレベルウォールキャビネットの扉が「ガラス扉（ブラック）」の場合です。

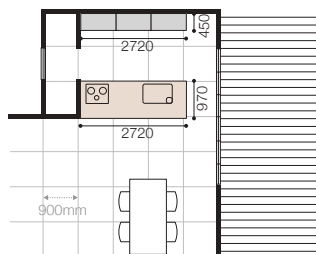

白風
（しらなぎ）



PLAN 18

フラット対面型 (アイランド)

[扉カラー] ヴェルスマークブルー [カウンターカラー] クリスタルグレー

さまざまな素材の表情を 楽しむ空間

低彩度なブルーの木目柄扉に、クリアエッジ仕上げが輝くカウンターと
グレイッシュな石目調の床を組み合わせ、素材感を楽しむコーディネートに。
機能と意匠性を兼ね備えたアイレベルウォールと
オープンシェルフが、空間にアクセントを加えます。

参考価格

キッチン部: **268**万円(税抜) 周辺ユニット部: **91**万円(税抜)

扉グループ別参考価格

単位: 万円(税抜き・1万円未満切り上げ)

扉グループ	6A1	6A2	5A	4A・4B1・4B2	3A・3B	2A・2B	1A・1B
キッチン部	312	301	295	268	260	246	232
周辺ユニット部	116	108	107	91	86	79	72

※周辺ユニット部の価格は、アイレベルウォールキャビネットの扉が「ホワイト」の場合です。

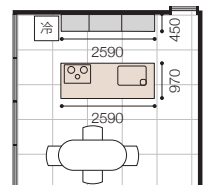



PLAN 19

I 型

【扉カラー】 オープアッシュピンク
 【カウンターカラー】 クリスタルライトピンク

パリのアパートメントの 雰囲気を感じ出す空間

ごく淡い低彩度なピンクの扉は、
 エイジング加工された床ととてもよく似合います。
 独立したレンジフードが特長的なユーロスタイルなら、
 キッチンをより家具らしく演出できます。

参考価格

キッチン部: **182万円**(税抜) 周辺ユニット部: **47万円**(税抜)

扉グループ別参考価格

単位: 万円(税抜き・1万円未満切り上げ)

扉グループ	6A1	6A2	5A	4A 4B1 4B2	3A 3B	2A 2B	1A 1B
キッチン部	231	214	219	192	182	171	160
周辺ユニット部	73	63	66	50	47	41	35

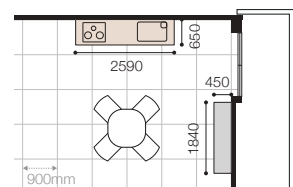



PLAN 20

スリム対面・収納充実型（壁付け）

〔扉カラー〕 モータホワイト 〔カウンターカラー〕 ライトストーンホワイト
〔キッチンパネル〕 シンプルホワイトN / モザイクダークグレー

素材感にこだわった 上質マンションリモデル空間

ダーク木目とコンクリート調扉の掛け合わせが、
シンプルながらもデザイン性の高さを感じさせるキッチン。
配管まわしキャビネットを採用すれば、
マンションでも憧れの対面キッチンが実現できます。

参考価格

キッチン部: 203万円(税抜) 周辺ユニット部: 80万円(税抜)

扉グループ別参考価格

単位: 万円(税抜き・1万円未満切り上げ)

扉グループ	6A1	6A2	5A	4A・4B1・4B2	3A・3B	2A・2B	1A・1B
キッチン部	250	242	234	211	203	190	177
周辺ユニット部	115	105	107	88	80	71	62

※周辺ユニット部の価格は、アイレベルウォールキャビネットの扉が「アコールドークウッド」の場合です。

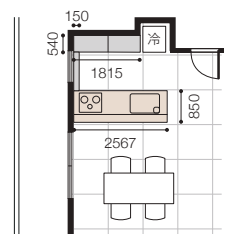



PLAN 21

I 型

[扉カラー] ラピスブルーグリーン／ホワイトウッド
 [カウンターカラー] ライトストーンホワイト
 [キッチンパネル] パールグレー

ブルーグリーンが映える 収納たっぷり空間

石積をイメージしたブルーグリーンの扉に
 白い木目柄の間仕切り収納でアクセントを。
 シンク前の窓用ドレスアップウォールは採光を遮らず、
 使いやすい収納と明るいキッチンを実現します。

参考価格

キッチン部: 176万円(税抜) 周辺ユニット部: 120万円(税抜)

扉グループ別参考価格

単位: 万円(税抜き・1万円未満切り上げ)

扉グループ	6A1	6A2	5A	4A・4B1	4B2	3A・3B	2A・2B	1A・1B
キッチン部	236	223	224	199	199	188	176	164
周辺ユニット部	230	206	206	159	163	142	120	98

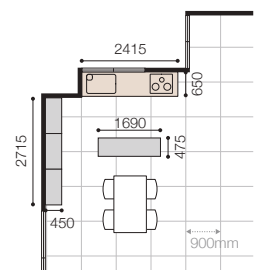



PLAN 22

L型

【扉カラー】トラディブラック
【カウンターカラー】シエラブラックウォーツ

格式のあるトラディショナル テイストを基調とした空間

框造りのつやを抑えた木目柄のトラディブラック扉。
ワークスペースの広さと動きやすさを両立した
L型キッチンプランです。

参考価格

キッチン部: 259万円(税抜)

扉グループ別参考価格

単位: 万円(税抜き・1万円未満切り上げ)

扉グループ	6A1	6A2	5A	4A・4B1・4B2	3A・3B	2A・2B	1A・1B
キッチン部	311	292	295	259	245	228	212

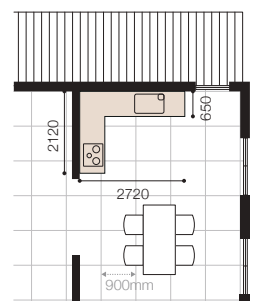



PLAN 23

I型スリム

【扉カラー】 オープングレージュ 【カウンターカラー】 ライトストーンーホワイト
 【キッチンパネル】 モザイクライトグレー

奥行き60cmの 狭小対応I型スリムキッチン

I型スリムキッチンなら狭小スペースのモデルにぴったり。
 窓用アイキャッチウォールを取り入れると、採光はそのままに
 収納量を増やせます。

参考価格

キッチン部: **182万円**(税抜) 周辺ユニット部: **90万円**(税抜)

扉グループ別参考価格

単位: 万円(税抜き・1万円未満切り上げ)

扉グループ	6A1	6A2	5A	4A・4B1・4B2	3A・3B	2A・2B	1A・1B
キッチン部	224	217	212	193	182	170	158
周辺ユニット部	124	117	115	99	90	80	70

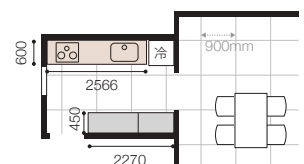



PLAN 24

I 型

【扉カラー】 パラネイビー 【カウンターカラー】 ライトストーンホワイト
 【キッチンパネル】 シンプルホワイトN

ウォールナットの木目が味わい深い 北欧テイストの空間

深みのあるネイビー色の扉は、
 北欧家具やビンテージものとの相性も抜群。
 調理に集中しながらも、ダイニングとの
 つながり大切にできる対面式のI型キッチンプランです。

参考価格

キッチン部: 142万円(税抜)

扉グループ別参考価格

単位: 万円(税抜き・1万円未満切り上げ)

扉グループ	6A1	6A2	5A	4A・4B1・4B2	3A・3B	2A・2B	1A・1B
キッチン部	198	192	188	171	162	152	142

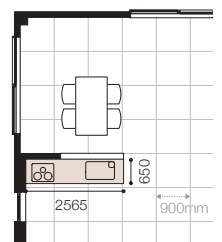



PLAN 01

フラット対面型
(アイランド)

> 052

扉カラー	ベルラブルー/アコールドークウッド
カウンターカラー	ラールブル
シンク	スクエアすべり台シンク(クリスタルスノー)
水栓	タッチレス水ほうき水栓LF (浄水器兼用)(クロムめっき) タッチレス「きれい」除菌水」生成器
調理機器	ガラストップ両面焼きコンロH (換気運動・マルチグリル・ワイド・A)(シルバー)
レンジフード	ゼロフィルターセンターフードECO(シルバー)
リビング側	開き扉

※床◎トリニティ/オーク柄



PLAN 02

フラット対面型
(アイランド)

> 054

扉カラー	シルクホワイト/ヴェルトープ
カウンターカラー	カラカッタカロレ
シンク	スクエアすべり台シンク(クリスタルスノー)
水栓	タッチレス水ほうき水栓LF (浄水器兼用)(ブラッシュドニッケル) タッチレス「きれい」除菌水」生成器
調理機器	ガラストップ両面焼きコンロH (換気運動・マルチグリル・ワイド・A)
レンジフード	ゼロフィルターセンターフードECO(ホワイト)
リビング側	開き扉

※床◎ハビアフロアスクエア/コンクリートグレー



PLAN 03

フラット対面型
(アイランド)

> 056

扉カラー	アルディブラック/オプブグレイジュ
カウンターカラー	霞(かすみ)
シンク	スクエアすべり台シンク(クリスタルグレー)
水栓	タッチレス水ほうき水栓LF (浄水器兼用)(ブラッシュドブラック) タッチレス「きれい」除菌水」生成器
調理機器	3口IHヒーターP(オールメタル・換気運動・ラクッキング グリル・省エネナビ・ワイド)(ブラック)
レンジフード	デザインセンターフードV(ブラック)
食器洗い乾燥機	食器洗い乾燥機P(フロントオープン・ナノイ-X・フル扉材)
リビング側	開き扉

※床◎ハビアフロアペーシック柄/トープグレー
窓◎エビノードIINEO/B7カームブラック



PLAN 04

セパレート型
(アイランド)

> 058

扉カラー	モータグレー/フリエミルキー
カウンターカラー	クリスタルダルグレー
シンク	スクエアすべり台シンク(クリスタルダルグレー)
水栓	タッチレス水ほうき水栓LF (ブラッシュドブラック) タッチレス「きれい」除菌水」生成器
調理機器	3口IHヒーターH(換気運動・ラク旨グリル・ワイド)
レンジフード	ゼロフィルターフードECO/扉材(シルバー)
リビング側	開き扉

※床◎ハビアフロアトレンドウッド柄/コットンページュ
窓◎EXIMA31/シルバー



PLAN 05

I型

> 060

扉カラー	フリエモカ
カウンターカラー	クリスタルグレイジュ
シンク	スクエアすべり台シンク(クリスタルグレイジュ)
水栓	タッチレス水ほうき水栓LF (ブラッシュドブラック) タッチレス「きれい」除菌水」生成器
調理機器	ガラストップ両面焼きコンロH (換気運動・マルチグリル・ワイド・A)(ブラック)
レンジフード	ゼロフィルターフードECO/扉材(ブラック)
キッチンパネルカラー	シンプルホワイトN
食器洗い乾燥機	食器洗い乾燥機P (ストリーム除菌洗浄・省エネナビ・深型・フル扉材)

※床◎ハビアフロア石目柄II(艶消し仕上げ)/チェッボグレイ柄



PLAN 06

セパレート型
(壁付け)

> 061

扉カラー	デリエシルバー
カウンターカラー	ステンレス(パイプレーション仕上げ)
シンク	ステンレススクエアすべり台シンク
水栓	タッチレス水ほうき水栓LF (クロムめっき) タッチレス「きれい」除菌水」生成器
調理機器	ガラストップ両面焼きコンロR (換気運動・コックトプレート付き・ワイド)
レンジフード	ゼロフィルターフードECO/扉材(シルバー)
食器洗い乾燥機	食器洗い乾燥機R(プラスマクラスター・深型・扉材)
リビング側	1段引き出し

※床◎ハビアフロアトレンドウッド柄/スモークグレー
窓◎APW310/ホワイト



PLAN 07

フラット対面型
(アイランド)

> 062

扉カラー	ベルラホワイト
カウンターカラー	クリスタルペールグリーン
シンク	スクエアすべり台シンク(クリスタルペールグリーン)
水栓	タッチレス水ほうき水栓LF (浄水器兼用)(ブラッシュドニッケル) タッチレス「きれい」除菌水」生成器
調理機器	ガラストップ両面焼きコンロH (換気運動・マルチグリル・ワイド・A)
レンジフード	ゼロフィルターセンターフードECO(ホワイト)
リビング側	開き扉

※床◎トリニティ/アッシュ柄 窓◎エビノード/ホワイト



PLAN 08

フラット対面型
(アイランド)

> 064

扉カラー	アルディグレイジュ/フリエモカ
カウンターカラー	白風(しらなぎ)
シンク	スクエアすべり台シンク(クリスタルスノー)
水栓	タッチレス水ほうき水栓LF (浄水器兼用)(ブラッシュドニッケル) タッチレス「きれい」除菌水」生成器
調理機器	ガラストップ両面焼きコンロR (換気運動・コックト付き・ワイド)
レンジフード	ゼロフィルターセンターフードECO(シルバー)
リビング側	1段引き出し

※床◎ハビアフロアトレンドウッド柄/チャコールブラウン
窓◎EXIMA31/ステン2N



PLAN 09

フラット対面型
(壁付け)

> 066

扉カラー	ヴェルミルキー
カウンターカラー	葉の音(はのね)
シンク	スクエアすべり台シンク(クリスタルスノー)
水栓	タッチレス水ほうき水栓LF (浄水器兼用)(ブラッシュドニッケル) タッチレス「きれい」除菌水」生成器
調理機器	3口IHヒーターH(換気運動・ラク旨グリル)
レンジフード	ゼロフィルターサイドフードECO(ホワイト)
キッチンパネルカラー	パールグレー
リビング側	開き扉

※床◎ハビアフロアトレンドウッド柄/コットンページュ
窓◎APW330/ホワイト



PLAN 10

フラット対面型
(アイランド)

> 068

扉カラー	ベルラロゼ
カウンターカラー	花吹雪(はなぶき)
シンク	スクエアすべり台シンク(クリスタルスノー)
水栓	タッチレス水ほうき水栓LF (浄水器兼用)(クロムめっき) タッチレス「きれい」除菌水」生成器
調理機器	3口IHヒーターH(換気運動・ラク旨グリル)
レンジフード	デザインセンターフードECO
食器洗い乾燥機	食器洗い乾燥機R(フロントオープン・通いかご・扉材)
リビング側	1段引き出し

()はカラー名称です。 ◎=DAIKEN ○=YKK AP

【ご注意】

●レンジフード周囲のレイアウトについては、各市町村の火災予防条例によって変わる場合がございますので、ご注意ください。



PLAN 13

スリム対面・収納充実型
(壁付け)

> 071

扉カラー	バナシエブラック
カウンターカラー	ステンレス(銀河エンボス仕上げ)
シンク	ステンレススクエアすべり台シンク(エンボス加工)
水栓	タッチレス水ほうき水栓LF (ブラッシュドブラック) タッチレス「きれい」除菌水」生成器
調理機器	ガラストップ両面焼きコンロH(換気連動・C)(ブラック)
レンジフード	ゼロフィルターサイドフードECO(ブラック)
キッチンパネルカラー	シンプルホワイトN/モザイクダークグレー
リビング側	開き扉

※床◎ジオラナナチュラル/チェリー



PLAN 14

スリム対面・フラット型
(アイランド)

> 072

扉カラー	ルアレスノーホワイト/フリエブラック
カウンターカラー	ラールブル
シンク	スクエアすべり台シンク(クリスタルスノー)
水栓	hansgrohe AXOR CITTERIO
調理機器	ガラストップ両面焼きコンロR (換気連動・ワイド・C)
レンジフード	デザインセンターフードVi(ステンレス)

※窓◎フレミング/ビュアシルバー



PLAN 15

フラット対面型
(壁付け)

> 074

扉カラー	モータシェーナ
カウンターカラー	カラカッタカコレ
シンク	スクエアすべり台シンク(クリスタルスノー)
水栓	タッチレス水ほうき水栓LF (ブラッシュドブラック) タッチレス「きれい」除菌水」生成器
調理機器	ガラストップ両面焼きコンロH(換気連動・C)
レンジフード	ゼロフィルターサイドフードECO(ブラック)
キッチンパネルカラー	パールグレー
食器洗い乾燥機	食器洗い乾燥機R(フロントオープン・通いかご)・扉材)
リビング側	開き扉

※床◎ハビアフロア石目柄II(艶消し仕上げ)/グレイッシュセルベ柄
壁◎グラビオエッジブロック/ライトグレー



PLAN 16

スリム対面・フラット型
(壁付け)

> 075

扉カラー	リトダークグレー
カウンターカラー	霞(かすみ)
シンク	スクエアすべり台シンク(クリスタルグレー)
水栓	タッチレス水ほうき水栓LF (クロムめっき) タッチレス「きれい」除菌水」生成器
調理機器	3口IHヒーターH(換気連動・ラク旨グリル)(ブラック)
レンジフード	デザインサイドフードWi(ステンレス)
キッチンパネルカラー	ロッシュグレー

※窓◎EXIMA31/プラチナステン



PLAN 17

フラット対面型
(壁付け)

> 076

扉カラー	ヴェルトープ/シルクマルーン
カウンターカラー	白風(しらなぎ)
シンク	スクエアすべり台シンク(クリスタルスノー)
水栓	タッチレス水ほうき水栓LF (浄水器兼用)(ブラッシュドブラック) タッチレス「きれい」除菌水」生成器
調理機器	3口IHヒーターP(オールメタル・換気連動・ラクシン グリル・省エネナビ・ワイド)(ブラック)
レンジフード	ゼロフィルターサイドフードECO(ブラック)
リビング側	開き扉

※床◎トリニティ/バーチ柄(グレー)
窓◎ワイドオープン/ダークブラウン
デッキ◎リウッドデッキ200/レッドブラウン



PLAN 18

フラット対面型
(アイランド)

> 077

扉カラー	ヴェルスモークブルー/ホワイト
カウンターカラー	クリスタルグレー
シンク	スクエアすべり台シンク(クリスタルグレー)
水栓	タッチレス水ほうき水栓LF (ブラッシュドニッケル) タッチレス「きれい」除菌水」生成器
調理機器	3口IHヒーターH(オールメタル・換気連動・ラク旨グリル グリルカメラワイド)
レンジフード	デザインセンターフードECO
リビング側	開き扉

※床◎ハビアフロア石目柄II(鏡面調仕上げ)/チェックグレー柄



PLAN 19

I型

> 078

扉カラー	オーブアッシュピンク
カウンターカラー	クリスタルライトピンク
シンク	スクエアすべり台シンク(クリスタルライトピンク)
水栓	タッチレス水ほうき水栓LF (クロムめっき) タッチレス「きれい」除菌水」生成器
調理機器	3口IHヒーターP(換気連動・ワイド)
レンジフード	デザインフードECO



PLAN 20

スリム対面・収納充実型
(壁付け)

> 079

扉カラー	モータホワイト/アコールダークウッド
カウンターカラー	ライトストーンーホワイト
シンク	スクエアすべり台シンク(ホワイト)
水栓	タッチレス水ほうき水栓LF (クロムめっき) タッチレス「きれい」除菌水」生成器
調理機器	ガラストップ両面焼きコンロH(換気連動・ワイド・C)
レンジフード	デザインサイドフードECO
キッチンパネルカラー	シンプルホワイトN/モザイクダークグレー
リビング側	開き扉
ベランダ床	パーセアMUシリーズ(ベイクシエンナ)

※床◎エクオスファインII/トープグレー 窓◎エピソードNEO/ビュアシルバー
天井◎グラビオ羽目板V/トープグレー



PLAN 21

I型

> 080

扉カラー	ラビスブルーグリーン/ホワイトウッド
カウンターカラー	ライトストーンーホワイト
シンク	スクエアすべり台シンク(ホワイト)
水栓	タッチレス水ほうき水栓LF (ブラッシュドブラック) タッチレス「きれい」除菌水」生成器
調理機器	2口IH+ラジエントヒーターP(ブラック)
レンジフード	ゼロフィルターフードECO/扉材(ブラック)
キッチンパネルカラー	パールグレー
ウォールキャビネット	窓用ドレッシング

※床◎エクオスファインII/トープグレー 窓◎エピソードNEO/ホワイト



PLAN 22

L型

> 081

扉カラー	トラディブラック
カウンターカラー	シエラブラックオーツ
シンク	ステンレススクエアすべり台シンク
水栓	タッチレス水ほうき水栓LF (クロムめっき) タッチレス「きれい」除菌水」生成器
調理機器	グリズレス4口ステンレストップコンロR
レンジフード	デザインフードECO
食器洗い乾燥機	食器洗い乾燥機P (ストリーム除菌洗浄・省エネナビ・扉材)



PLAN 23

I型スリム

> 082

扉カラー	オーブグレイジュ
カウンターカラー	ライトストーンーホワイト
シンク	スマイルグリーンシンク(グレー)
水栓	浄水器兼用ミクソソフトシャワー水栓
調理機器	ガラストップ両面焼きコンロH(換気連動・D)
レンジフード	スーパークリーンスリムフード(LED)/扉材(シルバー)
キッチンパネルカラー	モザイクライトグレー
ウォールキャビネット	窓用アイキャッチ

※床◎トリニティ/アッシュ柄



PLAN 24

I型

> 083

扉カラー	パラネイビー
カウンターカラー	ライトストーンーホワイト
シンク	スクエアすべり台シンク(ホワイト)
水栓	水ほうき水栓LF (クロムめっき) タッチレス「きれい」除菌水」生成器
調理機器	ガラストップ両面焼きコンロR(換気連動・D)
レンジフード	スーパークリーンフード(LED)/フード色前扉(シルバー)
キッチンパネルカラー	シンプルホワイトN
食器洗い乾燥機	食器洗い乾燥機P(ストリーム除菌洗浄・扉材)(シルバー)

※床◎ジオラナナチュラル/ウォールナット

プランのご紹介

「ザ・クラッソ」のお手入れのしやすさや機能にこだわったプランをご用意しました。

おすすめプラン

詳細はP.88

タッチレス「きれい除菌水」生成器をはじめ、作業をラクにするアイテムをお手頃価格で搭載したプラン



間口:2550mm
写真の扉カラー:バラホワイト

¥1,053,900~



人工大理石カウンター

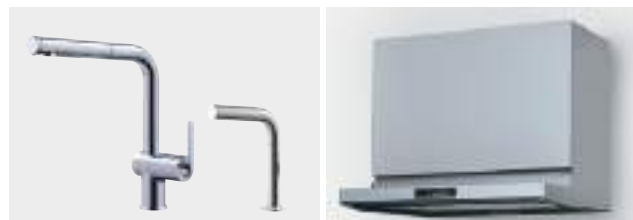

水ほうき水栓LF+タッチレス「きれい除菌水」生成器 スーパークリーンフード(LED) (フード色前幕板・シルバー)

- カウンター：人工大理石カウンター(ライトストーンホワイト)
- シンク：スクエアすべり台シンク(ホワイト)
- 水栓金具：水ほうき水栓LF+
タッチレス「きれい除菌水」生成器(クロムめっき)
- 調理機器：ガラストップ両面焼きコンロR(換気連動・D・シルバー)
- レンジフード：スーパークリーンフード(LED) (フード色前幕板・シルバー)
- キャビネット：2段引き出し(上段スライドトレイ付き)

クリスタルプラン

詳細はP.90

熱に強く汚れを落としやすい透明感のある美しさが特長のクリスタルカウンターを搭載したプラン



間口:2550mm
写真の扉カラー:バラネイビー

¥1,233,900~



クリスタルカウンター



水ほうき水栓LF+タッチレス「きれい除菌水」生成器 スーパークリーンフード(LED) (フード色前幕板・シルバー)

- カウンター：クリスタルカウンター(クリスタルスノー)
- シンク：スクエアすべり台シンク(クリスタルスノー)
- 水栓金具：水ほうき水栓LF+
タッチレス「きれい除菌水」生成器(クロムめっき)
- 調理機器：ガラストップ両面焼きコンロR(換気連動・D・シルバー)
- レンジフード：スーパークリーンフード(LED) (フード色前幕板・シルバー)
- キャビネット：2段引き出し(上段スライドトレイ付き)

※仕様はI型2550mmの場合
※キッチンパネルは価格に含まれていません。



水ほうき水栓LFと
「きれい除菌水」はセットになります。



機能充実プラン

詳細はP.91

クリスタルカウンターのデザイン性に使い勝手とお手入れ機能を盛り込んだこだわりのハイスペックプラン



間口:2550mm

写真の扉カラー:ロイダルブラウン

¥1,516,200~



クリスタルカウンター



タッチレス水ほうき水栓LF(浄水器兼用)



ゼロフィルターフードECO(扉材前幕板・シルバー) 2段引き出し(上段・下段スライドトレイ付き)



カウンター:クリスタルカウンター(クリスタルスノー)
シンク:スクエアすべり台シンク(クリスタルスノー)
水栓金具:タッチレス水ほうき水栓LF(センサースイッチ・浄水器兼用)+
タッチレス「きれい除菌水」生成器(クロムめっき)
調理機器:ガラストップ両面焼きコンロH(換気連動・C・シルバー)
レンジフード:ゼロフィルターフードECO(扉材前幕板・シルバー)
キャビネット:2段引き出し(上段・下段スライドトレイ付き)

※仕様はI型2550mmの場合
※キッチンパネルは価格に含まれていません。

マンションリモデルプラン

詳細はP.92

梁への対応や、既存配管をそのままに。
かんたんリモデルプラン



間口:2550mm

写真の扉カラー:ライトウッドN

¥1,002,400~



ステンレスカウンター



けこみ配管対応キャビネット



梁対応キット



スーパークリーンフード(LED)(カット用前幕板・ブラック)

カウンター:ステンレスカウンター(銀河エンボス仕上げ)
シンク:ステンレススクエアすべり台シンク(エンボス加工)
水栓金具:水ほうき水栓LF+
タッチレス「きれい除菌水」生成器(クロムめっき)
調理機器:ホーロートップ片面焼きコンロH(ブラック)
レンジフード:スーパークリーンフード(LED)(カット用前幕板・ブラック)
キャビネット:ラクラクボックス付き2段引き出し(けこみ配管対応用)

表示価格は税抜き価格です。

RECOMMEND PLAN

I型

おすすめプラン

タッチレス「きれい除菌水」生成器をはじめ、作業をラクにするアイテムをお手頃価格で搭載したプラン

¥1,053,900～

間口：2550mm／税抜き価格

右写真の扉カラー：パラホワイト



食器洗い乾燥機あり



食器洗い乾燥機なし

間口・扉グループ別価格表

扉	2100mm	2250mm	2400mm	2550mm	2700mm	2850mm	3000mm
6A1・6A2	¥1,371,500	¥1,394,400	¥1,468,000	¥1,494,200	¥1,577,200	¥1,672,200	¥1,698,400
食器洗い乾燥機あり	¥1,557,800	¥1,580,700	¥1,680,300	¥1,706,500	¥1,789,500	¥1,884,500	¥1,910,700
5A	¥1,293,900	¥1,314,000	¥1,377,800	¥1,400,800	¥1,474,200	¥1,559,100	¥1,582,100
食器洗い乾燥機あり	¥1,480,200	¥1,500,300	¥1,588,100	¥1,611,100	¥1,684,500	¥1,769,400	¥1,792,400
4A・4B1・4B2	¥1,216,200	¥1,233,600	¥1,287,500	¥1,307,400	¥1,371,100	¥1,445,900	¥1,465,800
食器洗い乾燥機あり	¥1,402,500	¥1,419,900	¥1,495,800	¥1,515,700	¥1,579,400	¥1,654,200	¥1,674,100
3A・3B	¥1,156,100	¥1,171,600	¥1,216,600	¥1,233,800	¥1,291,000	¥1,354,800	¥1,372,000
食器洗い乾燥機あり	¥1,342,400	¥1,357,900	¥1,422,900	¥1,440,100	¥1,497,300	¥1,561,100	¥1,578,300
2A・2B	¥1,082,000	¥1,094,900	¥1,129,900	¥1,143,900	¥1,192,400	¥1,245,200	¥1,259,300
食器洗い乾燥機あり	¥1,268,300	¥1,281,200	¥1,334,200	¥1,348,200	¥1,396,700	¥1,449,500	¥1,463,600
1A・1B	¥1,007,700	¥1,018,100	¥1,043,000	¥1,053,900	¥1,093,600	¥1,135,400	¥1,146,300
食器洗い乾燥機あり	¥1,194,000	¥1,204,400	¥1,245,300	¥1,256,200	¥1,295,900	¥1,337,700	¥1,348,600

対応間口：1800～3000mm(150mmピッチ) ※キッチンパネルは価格に含まれていません。

シンク



スクエアすべり台シンク [CSJPH]
(ホワイト)

コーナーの排水口に向かって水がスイスイ流れます。

カウンター



人工大理石カウンター [HAHUH]
(ライトストーンホワイト)

シックな表情が高級感を漂わせます。

水栓金具



水ほうき水栓 LF

水はねしにくい幅広シャワーと、広々洗える形状で、スイスイ洗えます。

水栓金具



タッチレス「きれい除菌水」生成器

センサーに手をかざすだけで、排水網かごや、まな板、包丁、ふきんを清潔に維持できます。



※写真は、おすすめプランにキッチンパネルとエンドパネル、天井フィラーを追加しています。
写真の扉カラー：バラネイビー

調理機器



ガラストップ両面焼きコンロR [GAB47]
(換気連動・D・シルバー)

汚れやすいコンロまわりも、ガラストップなら柔らかい布でサッとひとふきするだけ。

IHに変更した場合



2口IH+ラジエントヒーターP
[EAD38] (シルバー)
+¥36,800

レンジフード



スーパークリーンフード(LED) [FSP1S]
(フード色前幕板・シルバー)

ノンフィルター構造で、面倒なお手入れもひとふき。

キャビネット



2段引き出し
(上段スライドトレー付き)

※仕様はI型2550mmの場合

食器洗い乾燥機



食器洗い乾燥機P [DWD27]
(ストリーム除菌洗浄・扉材・シルバー)

その他



コンロ横小引き出し [BJK02]
(扉材仕様)

I型

クリスタルプラン

熱に強く汚れを落としやすい透明感のある美しさが
特長のクリスタルカウンターを搭載したプラン

¥1,233,900~

間口:2550mm/税抜き価格

右写真の扉カラー:パラネイビー



食器洗い乾燥機あり

食器洗い乾燥機なし

間口・扉グループ別価格表

扉	2100mm	2250mm	2400mm	2550mm	2700mm	2850mm	3000mm
6A1・6A2	¥1,536,500	¥1,564,400	¥1,643,000	¥1,674,200	¥1,762,200	¥1,862,200	¥1,893,400
食器洗い乾燥機あり	¥1,722,800	¥1,750,700	¥1,855,300	¥1,886,500	¥1,974,500	¥2,074,500	¥2,105,700
5A	¥1,458,900	¥1,484,000	¥1,552,800	¥1,580,800	¥1,659,200	¥1,749,100	¥1,777,100
食器洗い乾燥機あり	¥1,645,200	¥1,670,300	¥1,763,100	¥1,791,100	¥1,869,500	¥1,959,400	¥1,987,400
4A・4B1・4B2	¥1,381,200	¥1,403,600	¥1,462,500	¥1,487,400	¥1,556,100	¥1,635,900	¥1,660,800
食器洗い乾燥機あり	¥1,567,500	¥1,589,900	¥1,670,800	¥1,695,700	¥1,764,400	¥1,844,200	¥1,869,100
3A・3B	¥1,321,100	¥1,341,600	¥1,391,600	¥1,413,800	¥1,476,000	¥1,544,800	¥1,567,000
食器洗い乾燥機あり	¥1,507,400	¥1,527,900	¥1,597,900	¥1,620,100	¥1,682,300	¥1,751,100	¥1,773,300
2A・2B	¥1,247,000	¥1,264,900	¥1,304,900	¥1,323,900	¥1,377,400	¥1,435,200	¥1,454,300
食器洗い乾燥機あり	¥1,433,300	¥1,451,200	¥1,509,200	¥1,528,200	¥1,581,700	¥1,639,500	¥1,658,600
1A・1B	¥1,172,700	¥1,188,100	¥1,218,000	¥1,233,900	¥1,278,600	¥1,325,400	¥1,341,300
食器洗い乾燥機あり	¥1,359,000	¥1,374,400	¥1,420,300	¥1,436,200	¥1,480,900	¥1,527,700	¥1,543,600
クリスタルカウンター (柄入り)の場合	+¥126,000	+¥135,000	+¥144,000	+¥153,000	+¥162,000	+¥171,000	+¥180,000

対応間口:2100~3000mm(150mmピッチ) ※キッチンパネルは価格に含まれていません。

シンク

スクエアすべり台シンク [CSHRH] (クリスタルスノー)



コーナーの排水口に向かって水がスイスイ流れます。カウンターと同じクリスタル素材が一体感と華やぎを演出します。

カウンター



クリスタルカウンター [HAFRH]
(クリスタルスノー)

「柄入り」に変更した場合



クリスタルカウンター [HAFK7] (カラカッタカコロ)
+¥153,000
※間口2550mmの場合

食器洗い乾燥機



食器洗い乾燥機P [DWD27]
(ストリーム除菌洗浄・扉材・シルバー)

水栓金具

水ほうき水栓LF



水はねにくい幅広シャワーと、広々洗える形状で、スイスイ洗えます。

調理機器



ガラストップ両面焼きコンロR [GAB47]
(換気連動・D・シルバー)

IHに変更した場合



2口IH+ラジエントヒーターP [EAD38] (シルバー)
+¥36,800

タッチレス「きれい除菌水」生成器



センサーに手をかざすだけで、排水網かごや、まな板、包丁、ふきんを清潔に維持できます。

レンジフード



スーパークリーンフード(LED) [FSP1S]
(フード色前幕板・シルバー)

キャビネット



2段引き出し (上段スライドトレー付き)

その他



コンロ横小引き出し [BJK02]
(扉材仕様)

※仕様はI型2550mmの場合

I型

機能充実プラン

クリスタルカウンターのデザイン性に使い勝手とお手入れ機能を盛り込んだこだわりのハイスペックプラン

¥1,516,200~

間口:2550mm/税抜き価格

右写真の扉カラー:ロイダルブラウン



食器洗い乾燥機あり

食器洗い乾燥機なし

間口・扉グループ別価格表

扉	2100mm	2250mm	2400mm	2550mm	2700mm	2850mm	3000mm
6A1・6A2	¥1,895,000	¥1,922,900	¥2,001,500	¥2,032,700	¥2,153,700	¥2,253,700	¥2,284,900
食器洗い乾燥機あり	¥2,031,400	¥2,062,600	¥2,200,200	¥2,231,400	¥2,352,400	¥2,444,700	¥2,475,900
5A	¥1,806,500	¥1,831,600	¥1,900,400	¥1,928,400	¥2,039,800	¥2,129,700	¥2,157,700
食器洗い乾燥機あり	¥1,943,600	¥1,972,000	¥2,097,800	¥2,125,800	¥2,237,200	¥2,319,400	¥2,347,400
4A・4B1・4B2	¥1,717,900	¥1,740,300	¥1,799,200	¥1,824,100	¥1,925,800	¥2,005,600	¥2,030,500
食器洗い乾燥機あり	¥1,855,600	¥1,881,300	¥1,995,200	¥2,020,100	¥2,121,800	¥2,193,900	¥2,218,800
3A・3B	¥1,636,100	¥1,656,600	¥1,706,600	¥1,728,800	¥1,824,000	¥1,892,800	¥1,915,000
食器洗い乾燥機あり	¥1,775,300	¥1,799,100	¥1,902,100	¥1,924,300	¥2,019,500	¥2,080,600	¥2,102,800
2A・2B	¥1,545,700	¥1,563,600	¥1,603,600	¥1,622,600	¥1,709,100	¥1,766,900	¥1,786,000
食器洗い乾燥機あり	¥1,685,800	¥1,707,000	¥1,798,000	¥1,817,000	¥1,903,500	¥1,953,600	¥1,972,700
1A・1B	¥1,455,000	¥1,470,400	¥1,500,300	¥1,516,200	¥1,593,900	¥1,640,700	¥1,656,600
食器洗い乾燥機あり	¥1,596,000	¥1,614,700	¥1,693,600	¥1,709,500	¥1,787,200	¥1,826,300	¥1,842,200
クリスタルカウンター (柄入りの場合)	+¥126,000	+¥135,000	+¥144,000	+¥153,000	+¥162,000	+¥171,000	+¥180,000

対応間口:2100~3000mm(150mmピッチ) ※キッチンパネルは価格に含まれていません。

シンク

スクエアすべり台シンク [CSHRH] (クリスタルスノー)



コーナーの排水口に向かって水がスイスイ流れます。カウンターと同じクリスタル素材が一体感と華やぎを演出します。

カウンター



クリスタルカウンター [HAFRH] (クリスタルスノー)

「柄入り」に変更した場合



クリスタルカウンター [HAFK7] (カラカッタカロレ)
+¥153,000
※間口2550mmの場合

食器洗い乾燥機



食器洗い乾燥機R [DWB08] (フロントオープン・通いかご・扉材・シルバー)

水栓金具+浄水器

タッチレス水ほうき水栓LF [SJG3S]

(センサースイッチ・浄水器兼用)



水はねしにくい幅広シャワーと、広々洗える形状で、スイスイ洗えます。センサーに手をかざすだけでスムーズに吐止水でき、浄水器はカウンターの上で水がくめます。

調理機器



ガラスストップ両面焼きコンロH [GAA53] (換気連動・C・シルバー)

IHに変更した場合



3口IHヒーターP [EAD35] (換気連動)
+¥37,800

タッチレス「きれい除菌水」生成器



センサーに手をかざすだけで、排水網かごや、まな板、包丁、ふきんを清潔に維持できます。

レンジフード



ゼロフィルターフードECO [FSL2S] (扉材前幕板・シルバー)

キャビネット



2段引き出し [BDL03] (上段・下段スライドトレー付き)

その他



コンロ横小引き出し [BJK02] (扉材仕様)

※仕様はI型2550mmの場合

I型

マンションリモデルプラン

梁への対応や、既存配管をそのままに。
かんたんリモデルプラン

¥1,002,400～

間口:2550mm/税抜き価格

写真の扉カラー:ライトウッドN



食器洗い乾燥機あり

食器洗い乾燥機なし

間口・扉グループ別価格表

扉	2100mm	2250mm	2400mm	2550mm	2700mm	2850mm	3000mm
6A1・6A2	¥1,320,000	¥1,342,900	¥1,416,500	¥1,442,700	¥1,525,700	¥1,635,600	¥1,661,800
食器洗い乾燥機あり	¥1,489,500	¥1,512,400	¥1,612,000	¥1,638,200	¥1,721,200	¥1,831,100	¥1,857,300
5A	¥1,242,400	¥1,262,500	¥1,326,300	¥1,349,300	¥1,422,700	¥1,522,500	¥1,545,500
食器洗い乾燥機あり	¥1,411,900	¥1,432,000	¥1,519,800	¥1,542,800	¥1,616,200	¥1,716,000	¥1,739,000
4A・4B1・4B2	¥1,164,700	¥1,182,100	¥1,236,000	¥1,255,900	¥1,319,600	¥1,409,300	¥1,429,200
食器洗い乾燥機あり	¥1,334,200	¥1,351,600	¥1,427,500	¥1,447,400	¥1,511,100	¥1,600,800	¥1,620,700
3A・3B	¥1,104,600	¥1,120,100	¥1,165,100	¥1,182,300	¥1,239,500	¥1,318,200	¥1,335,400
食器洗い乾燥機あり	¥1,274,100	¥1,289,600	¥1,354,600	¥1,371,800	¥1,429,000	¥1,507,700	¥1,524,900
2A・2B	¥1,030,500	¥1,043,400	¥1,078,400	¥1,092,400	¥1,140,900	¥1,208,600	¥1,222,700
食器洗い乾燥機あり	¥1,200,000	¥1,212,900	¥1,265,900	¥1,279,900	¥1,328,400	¥1,396,100	¥1,410,200
1A・1B	¥ 956,200	¥ 966,600	¥ 991,500	¥1,002,400	¥1,042,100	¥1,098,800	¥1,109,700
食器洗い乾燥機あり	¥1,125,700	¥1,136,100	¥1,177,000	¥1,187,900	¥1,227,600	¥1,284,300	¥1,295,200

対応間口:1800～3000mm(150mmピッチ) ※キッチンパネルは価格に含まれていません。

キャビネット



シンク用
フロアキャビネット
ラクラクボックス付き
2段引き出し [BSM21]
(けこみ配管対応用)
キャビネット下にも配管スペースを設け、既存の排水位置に対応します。



リモデル排水キット [RDL01]

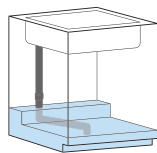

コンロ用
フロアキャビネット
2段引き出し [BHF01]
(横引き配管対応用)

シンク



ステンレススクエアすべり台シンク
(エンボス加工)ラクピカコートあり

カウンター



ステンレスカウンター
(銀河エンボス仕上げ)

水栓金具



水ほうき水栓LF+
タッチレス「きれい除菌水」生成器

食器洗い乾燥機



食器洗い乾燥機P
(ストリーム除菌洗浄・扉材・ブラック)

レンジフード



スーパークリーン
フード(LED) [FSP3B]
(カット用前幕板・ブラック)
天井の高さや梁にあわせてレンジフードの一部をカットできます。



梁対応キット [RBA01]
梁に対しキャビネットを切り欠いた部分の処理ができます。

調理機器



ホーロートップ片面焼きコンロH
(ブラック)



IHに変更した場合

2口IH+ラジエントヒーターP [EAD37]
(ブラック)
+¥161,600

※仕様はI型2550mmの場合

I型

基本プラン

ベーシックな機能にタッチレス「きれい除菌水」を搭載したプラン

¥820,400~

間口:2550mm/税抜き価格

写真の扉カラー:ライトウッドN



食器洗い乾燥機あり



食器洗い乾燥機なし

間口・扉グループ別価格表

扉	2100mm	2250mm	2400mm	2550mm	2700mm	2850mm	3000mm
6A1・6A2	¥1,138,000	¥1,160,900	¥1,234,500	¥1,260,700	¥1,343,700	¥1,438,700	¥1,464,900
食器洗い乾燥機あり	¥1,307,500	¥1,330,400	¥1,430,000	¥1,456,200	¥1,539,200	¥1,634,200	¥1,660,400
5A	¥1,060,400	¥1,080,500	¥1,144,300	¥1,167,300	¥1,240,700	¥1,325,600	¥1,348,600
食器洗い乾燥機あり	¥1,229,900	¥1,250,000	¥1,337,800	¥1,360,800	¥1,434,200	¥1,519,100	¥1,542,100
4A・4B1・4B2	¥ 982,700	¥1,000,100	¥1,054,000	¥1,073,900	¥1,137,600	¥1,212,400	¥1,232,300
食器洗い乾燥機あり	¥1,152,200	¥1,169,600	¥1,245,500	¥1,265,400	¥1,329,100	¥1,403,900	¥1,423,800
3A・3B	¥ 922,600	¥ 938,100	¥ 983,100	¥1,000,300	¥1,057,500	¥1,121,300	¥1,138,500
食器洗い乾燥機あり	¥1,092,100	¥1,107,600	¥1,172,600	¥1,189,800	¥1,247,000	¥1,310,800	¥1,328,000
2A・2B	¥ 848,500	¥ 861,400	¥ 896,400	¥ 910,400	¥ 958,900	¥1,011,700	¥1,025,800
食器洗い乾燥機あり	¥1,018,000	¥1,030,900	¥1,083,900	¥1,097,900	¥1,146,400	¥1,199,200	¥1,213,300
1A・1B	¥ 774,200	¥ 784,600	¥ 809,500	¥ 820,400	¥ 860,100	¥ 901,900	¥ 912,800
食器洗い乾燥機あり	¥ 943,700	¥ 954,100	¥ 995,000	¥1,005,900	¥1,045,600	¥1,087,400	¥1,098,300

対応間口:1800~3000mm(150mmピッチ) ※キッチンパネルは価格に含まれていません。

シンク



ステンレススクエアすべり台シンク
(エンボス加工)ラクピカコートあり

カウンター



ステンレスカウンター
(銀河エンボス仕上げ)

食器洗い乾燥機



食器洗い乾燥機P
(ストリーム除菌洗浄・扉材・ブラック)

水栓金具



水ほうき水栓LF

調理機器



ホーロートップ片面焼きコンロH
(ブラック)

レンジフード



シロッコファンフード
(ブラック)



タッチレス「きれい除菌水」生成器

キャビネット



2段引き出し
(上段スライドトレー付き)

フロアキャビネット底板



ステンレス底板仕様
(銀河エンボス仕上げ)

スリム対面・収納充実型

(壁付け・奥行き850mm)

おすすめプラン

奥行きスリムで手元も隠せ
リビング側にも収納を確保した対面プラン

¥1,492,900~

間口:2550mm/税抜き価格

写真の扉カラー:ライトウッドN



食器洗い乾燥機あり



食器洗い乾燥機なし

間口・扉グループ別価格表

扉	2400mm	2550mm	2700mm
6A1	¥2,195,900	¥2,235,100	¥2,331,300
食器洗い乾燥機あり	¥2,408,200	¥2,447,400	¥2,543,600
6A2	¥2,122,600	¥2,161,800	¥2,258,000
食器洗い乾燥機あり	¥2,334,900	¥2,374,100	¥2,470,300
5A	¥2,039,300	¥2,074,200	¥2,159,300
食器洗い乾燥機あり	¥2,249,600	¥2,284,500	¥2,369,600
4A・4B1・4B2	¥1,809,300	¥1,839,600	¥1,913,700
食器洗い乾燥機あり	¥2,017,600	¥2,047,900	¥2,122,000
3A・3B	¥1,732,000	¥1,760,400	¥1,829,000
食器洗い乾燥機あり	¥1,938,300	¥1,966,700	¥2,035,300
2A・2B	¥1,601,900	¥1,626,700	¥1,686,100
食器洗い乾燥機あり	¥1,806,200	¥1,831,000	¥1,890,400
1A・1B	¥1,471,700	¥1,492,900	¥1,543,100
食器洗い乾燥機あり	¥1,674,000	¥1,695,200	¥1,745,400

対応間口:2400~2700mm(150mmピッチ)

キャビネット



開き扉
(リビング側)

スリム対面・フラット型

(壁付け・奥行き750mm)

おすすめプラン

奥行きスリムで段差もなく
開放感あるフラットな対面プラン

¥1,467,700~

間口:2570mm/税抜き価格

写真の扉カラー:ライトウッドN



食器洗い乾燥機あり



食器洗い乾燥機なし

間口・扉グループ別価格表

扉	2420mm	2570mm	2720mm
6A1	¥2,124,000	¥2,163,900	¥2,260,600
食器洗い乾燥機あり	¥2,336,300	¥2,376,200	¥2,472,900
6A2	¥2,078,500	¥2,118,400	¥2,215,100
食器洗い乾燥機あり	¥2,290,800	¥2,330,700	¥2,427,400
5A	¥1,971,200	¥2,006,600	¥2,092,400
食器洗い乾燥機あり	¥2,181,500	¥2,216,900	¥2,302,700
4A・4B1・4B2	¥1,772,600	¥1,803,500	¥1,878,200
食器洗い乾燥機あり	¥1,980,900	¥2,011,800	¥2,086,500
3A・3B	¥1,698,900	¥1,728,000	¥1,797,100
食器洗い乾燥機あり	¥1,905,200	¥1,934,300	¥2,003,400
2A・2B	¥1,572,300	¥1,597,800	¥1,657,700
食器洗い乾燥機あり	¥1,776,600	¥1,802,100	¥1,862,000
1A・1B	¥1,445,800	¥1,467,700	¥1,518,400
食器洗い乾燥機あり	¥1,648,100	¥1,670,000	¥1,720,700

対応間口:2420~2720mm(150mmピッチ)

キャビネット



パネル
(リビング側)

フラット対面型

(壁付け・奥行970mm)

おすすめプラン

広々フラットなカウンターで圧倒的な開放感とリビング側にたっぷり収納がある対面プラン

¥1,608,400~

間口:2570mm / 税抜き価格

写真の扉カラー: ライトウッドN



食器洗い乾燥機あり



食器洗い乾燥機なし

間口・扉グループ別価格表

扉	2420mm	2570mm	2720mm
6A1	¥2,273,100	¥2,317,200	¥2,418,100
食器洗い乾燥機あり	¥2,485,400	¥2,529,500	¥2,630,400
6A2	¥2,220,000	¥2,264,100	¥2,365,000
食器洗い乾燥機あり	¥2,432,300	¥2,476,400	¥2,577,300
5A	¥2,119,300	¥2,158,900	¥2,248,900
食器洗い乾燥機あり	¥2,329,600	¥2,369,200	¥2,459,200
4A・4B1・4B2	¥1,912,100	¥1,947,200	¥2,026,100
食器洗い乾燥機あり	¥2,120,400	¥2,155,500	¥2,234,400
3A・3B	¥1,837,400	¥1,870,700	¥1,944,000
食器洗い乾燥機あり	¥2,043,700	¥2,077,000	¥2,150,300
2A・2B	¥1,709,800	¥1,739,500	¥1,803,600
食器洗い乾燥機あり	¥1,914,100	¥1,943,800	¥2,007,900
1A・1B	¥1,582,300	¥1,608,400	¥1,663,300
食器洗い乾燥機あり	¥1,784,600	¥1,810,700	¥1,865,600

対応間口: 2420~2720mm (150mmピッチ)

キャビネット



1段引き出し ※コンロ前スクリーン付き (リビング側)

共通仕様

カウンター・シンク



人工大理石カウンター

[HAHUH]

(ライトストーンホワイト)

熱に強く、丈夫な素材です。

スクエアすべり台シンク

[CSJPH] (ホワイト)

コーナーの排水口に向かって水がスイスイ流れます。

水栓金具



水ほうき水栓LF

水はねしにくい幅広シャワーと、広々洗える形状で、スイスイ洗えます。



タッチレス

「きれい除菌水」生成器

センサーに手をかざすだけで、排水網かごや、まな板、包丁、ふきを清潔に維持できます。

食器洗い乾燥機



食器洗い乾燥機P [DWD27]

(ストリーム除菌洗浄・扉材・シルバー)

調理機器



ガラストップ両面焼きコンロR [GAB47]

(換気連動・D・シルバー)

IHに変更した場合



2口IH+ラジエントヒーターP [EAD38]

(シルバー)

+¥36,800 (+¥31,100) ※

※()内の金額はスリム対面・収納充実型の場合

レンジフード



スーパークリーンサイドフード(LED)

(シルバー)

その他



コンロ横小引き出し [BJK02]

(扉材仕様)

フラット対面型

(壁付け・奥行き970mm)

機能充実プラン

クリスタルカウンターとコンセント付きのクリアパーティションを搭載したこだわりの対面プラン

¥2,143,200~

間口:2570mm/税抜き価格

写真の扉カラー:ロイダルブラウン



食器洗い乾燥機あり



食器洗い乾燥機なし

間口・扉グループ別価格表

扉	2420mm	2570mm	2720mm
6A1	¥2,804,900	¥2,852,000	¥2,988,900
食器洗い乾燥機あり	¥3,003,600	¥3,050,700	¥3,187,600
6A2	¥2,751,800	¥2,798,900	¥2,935,800
食器洗い乾燥機あり	¥2,950,500	¥2,997,600	¥3,134,500
5A	¥2,651,100	¥2,693,700	¥2,819,700
食器洗い乾燥機あり	¥2,848,500	¥2,891,100	¥3,017,100
4A・4B1・4B2	¥2,443,900	¥2,482,000	¥2,596,900
食器洗い乾燥機あり	¥2,639,900	¥2,678,000	¥2,792,900
3A・3B	¥2,369,200	¥2,405,500	¥2,514,800
食器洗い乾燥機あり	¥2,564,700	¥2,601,000	¥2,710,300
2A・2B	¥2,241,600	¥2,274,300	¥2,374,400
食器洗い乾燥機あり	¥2,436,000	¥2,468,700	¥2,568,800
1A・1B	¥2,114,100	¥2,143,200	¥2,234,100
食器洗い乾燥機あり	¥2,307,400	¥2,336,500	¥2,427,400
クリスタルカウンター(柄入り)の場合	+¥144,000	+¥153,000	+¥162,000

対応間口:2420~2720mm(150mmピッチ)

シンク

スクエアすべり台シンク [CSHRH] (クリスタルスノー)



コーナーの排水口に向かって水がスイスイ流れます。カウンターと同じクリスタル素材が一体感と華やぎを演出します。

カウンター



クリスタルカウンター [HAFR7] (クリスタルスノー)

「柄入り」に変更した場合



クリスタルカウンター [HAFK7] (カラカッタカコレ)
+¥153,000
※間口2570mmの場合

食器洗い乾燥機



食器洗い乾燥機R [DWB08] (フロントオープン・通いかご・扉材・シルバー)

水栓金具+浄水器

タッチレス水ほうき水栓LF [SJG3S]

(センサースイッチ・浄水器兼用)



水はねしにくい幅広シャワーと、広々洗える形状で、スイスイ洗えます。センサーに手をかざすだけでスムーズに吐水でき、浄水器はカウンターの上で水がくめます。

調理機器



ガスストップ両面焼きコンロH [GAA53] (換気連動・C・シルバー)

IHに変更した場合



3口IHヒーターP [EAD35] (換気連動)
+¥37,800

レンジフード



ゼロフィルタースイドフードeco [FSU1S] (シルバー)

タッチレス「きれい除菌水」生成器



センサーに手をかざすだけで、排水網かごや、まな板、包丁、ふきんを清潔に維持できます。

パーティション

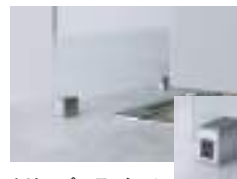

クリアパーティション (コンセント付き) [HSK21]

キャビネット



2段引き出し [BDL03] (上段・下段スライドトレイ付き)

その他



コンロ横小引き出し [BJK02] (扉材仕様)

L型

おすすめプラン

調理スペースが広く取れる
L型キッチンプラン

¥1,329,300~

間口：シンク側2550mm×コンロ側1800mm／税抜き価格

写真の扉カラー：ライトウッドN



食器洗い乾燥機あり



食器洗い乾燥機なし

間口・扉グループ別価格表

扉	2400mm×1650mm	2550mm×1650mm	2700mm×1650mm	2400mm×1800mm	2550mm×1800mm	2700mm×1800mm
6A1・6A2	¥1,729,200	¥1,812,200	¥1,899,500	¥1,842,400	¥1,925,400	¥2,012,700
食器洗い乾燥機あり	¥1,915,500	¥1,998,500	¥2,085,800	¥2,028,700	¥2,111,700	¥2,199,000
5A	¥1,622,300	¥1,695,700	¥1,772,900	¥1,729,000	¥1,802,400	¥1,879,600
食器洗い乾燥機あり	¥1,808,600	¥1,882,000	¥1,959,200	¥1,915,300	¥1,988,700	¥2,065,900
4A・4B1・4B2	¥1,515,400	¥1,579,100	¥1,646,200	¥1,615,600	¥1,679,300	¥1,746,400
食器洗い乾燥機あり	¥1,701,700	¥1,765,400	¥1,832,500	¥1,801,900	¥1,865,600	¥1,932,700
3A・3B	¥1,420,000	¥1,477,200	¥1,533,300	¥1,516,400	¥1,573,600	¥1,629,700
食器洗い乾燥機あり	¥1,606,300	¥1,663,500	¥1,719,600	¥1,702,700	¥1,759,900	¥1,816,000
2A・2B	¥1,312,300	¥1,360,800	¥1,405,900	¥1,403,100	¥1,451,600	¥1,496,700
食器洗い乾燥機あり	¥1,498,600	¥1,547,100	¥1,592,200	¥1,589,400	¥1,637,900	¥1,683,000
1A・1B	¥1,204,400	¥1,244,100	¥1,278,200	¥1,289,600	¥1,329,300	¥1,363,400
食器洗い乾燥機あり	¥1,390,700	¥1,430,400	¥1,464,500	¥1,475,900	¥1,515,600	¥1,549,700

対応間口：シンク側1800~2700mm×コンロ側1650~2100mm

シンク



スクエア すべり台シンク

[CSJPH]

(ホワイト)

コーナーの排水口に向かって水がスイスイ流れます。

カウンター



人工大理石カウンター [HAHUH]

(ライトストーンホワイト)

食器洗い乾燥機



食器洗い乾燥機P [DWD27]

(ストリーム除菌洗浄・扉材・シルバー)

水栓金具



水ほうき水栓LF

水はねしにくい幅広シャワーと、広々洗える形状で、スイスイ洗えます。

調理機器



ガラスストップ両面焼きコンロR [GAB47]

(換気連動・D・シルバー)

IHに変更した場合



2口IH+ラジエントヒーターP [EAD38]

(シルバー)

+¥36,800



タッチレス 「きれい除菌水」生成器

センサーに手をかざすだけで、排水網かごや、まな板、包丁、ふきんを清潔に維持できます。

レンジフード



スーパークリーンフード(LED) [FSP1S]

(フード色前幕板・シルバー)

その他



コンロ横小引き出し [BJK02]

(扉材仕様)

※仕様はL型シンク側2550mm×コンロ側1800mmの場合

SELECT GUIDE

キッチン選びのポイント



プランニングのポイント P.99

トータル収納計画のポイント P.106

リモデル計画のポイント P.110

空間コーディネートヒント P.116

プランニングのポイント

タイプやサイズなど、さまざまなバリエーションがあるキッチン。ポイントを押さえて、自分のライフスタイルに合う「理想のキッチン」をプランニングしましょう。

POINT
1

暮らし方にあわせてキッチンのタイプを選ぶ

キッチンのタイプを大きく分けると、「キッチンを見せる／隠す」「コミュニケーションを重視する／調理に専念する」の2軸から選ぶことができます。

キッチンを見せる

空間を広く使える壁付け



ダイニングとの一体空間で広々。
ウォールキャビネットも付けられて収納力アップ。

ダイニングと同じ空間の対面（アイランド）



ダイニングと境のないオープンなキッチン。
広々と開放的な空間を作りたい方におすすめ。

調理に専念する

コミュニケーションを重視する

料理に集中できる造作対面



人目を気にせず料理や片付けもでき、
壁面を使った収納スペースも確保できます。

ダイニングから手元を隠せる対面（壁付け）



手元部分をさりげなく隠せるので、LDK空間の雰囲気を
損なうことなく、開放感が得られます。
(スリム対面・収納充実型)

キッチンを隠す

プランニングのポイント

POINT 2 キッチンのかたちを選ぶ

部屋の広さや動線を意識して、ライフスタイルに合ったキッチンのかたちを選びましょう。

コミュニケーションを重視する (リビングと一体の空間を作る)

対面 (アイランド)

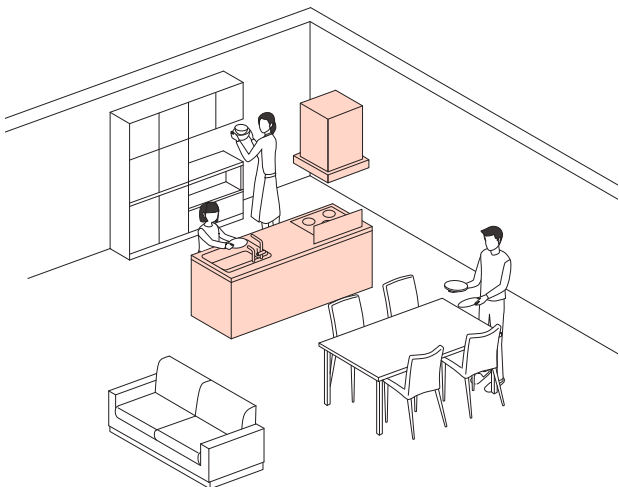

- ・キッチンの四方が壁に接していないレイアウト
- ・LDK一体の空間で、広々とした開放感をもたらします
- ・さまざまな動線からキッチンにアプローチできるので効率よく配膳や後片付けができます
- ・キッチンを囲んでみんなで調理が楽しめます



●フラット対面型 (アイランド)
: 奥行き970mm



●スリム対面・フラット型 (アイランド) : 奥行き750mm



●セパレート型 (アイランド)

対面 (壁付け)

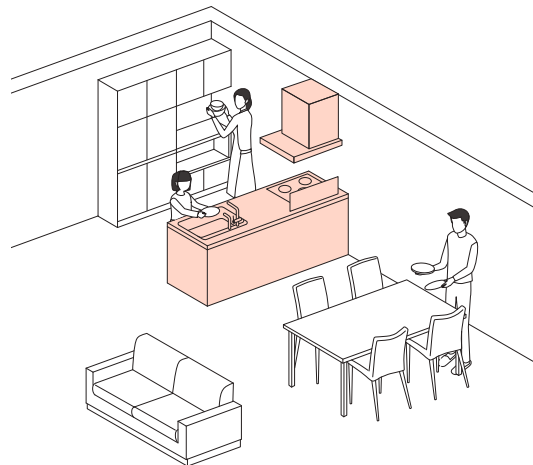

- ・対面 (アイランド) キッチンの片面を壁に付けたレイアウト
- ・アイランドよりもコンパクトなスペースで、開放感のある空間を実現します
- ・ダイニングからキッチンにアプローチできるので、配膳、後片付けがスムーズです



●フラット対面型 (壁付け)
: 奥行き970mm



●スリム対面・フラット型 (壁付け) : 奥行き750mm



●スリム対面・収納充実型 (壁付け) : 奥行き850mm



●セパレート型 (壁付け)

⇒詳細はP. 105

調理に専念する

造作対面

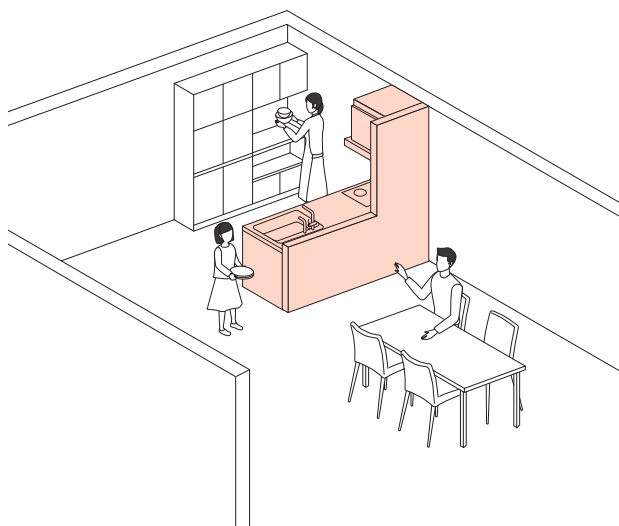

- ・キッチン、建築側で造作した壁に設置するレイアウト
- ・キッチンとダイニングの空間を分けながらも、ダイニングへの見通しを確保できます
- ・造作壁が調理中の気になるニオイや煙の広がりを抑えます



●I型：奥行き650mm



●I型スリム：奥行き600mm



●L型

壁付け

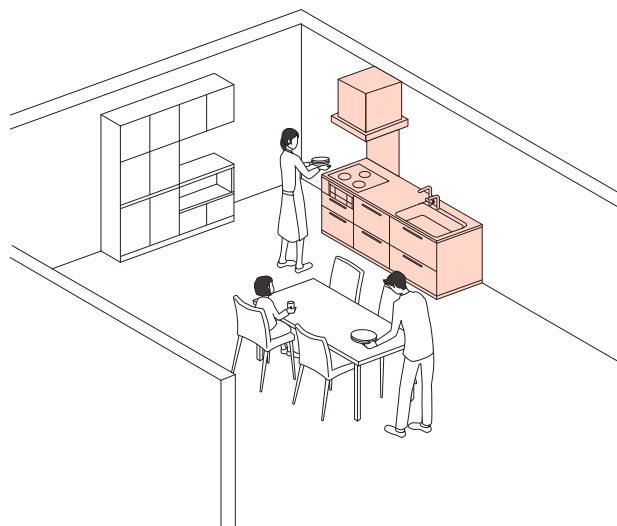

- ・キッチンを壁に付けたベーシックなレイアウト
- ・独立したキッチン空間を作ったり、ダイニングと一緒に空間にもできます
- ・ダイニングを近づけられるので、調理から配膳、後片付けまでの一連の動作がスムーズに行えます



●I型：奥行き650mm



●I型スリム：奥行き600mm



●L型

プランニングのポイント

POINT 3

間口・奥行きを選ぶ

部屋の広さや動線を意識して、ライフスタイルに合ったキッチンのかたちを選びましょう。

I 型

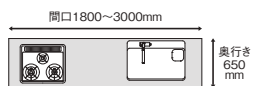

食洗機	間口 (mm)									
	1650	1800	1950	2100	2250	2400	2550	2700	2850	3000
なし	—	●	●	●	●	●	●	●	●	●
あり	—	—	●	●	●	●	●	●	●	●

I 型
スリム

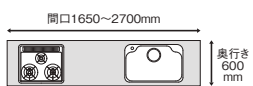

食洗機	間口 (mm)									
	1650	1800	1950	2100	2250	2400	2550	2700	2850	3000
なし	●	●	●	●	●	●	●	●	—	—
あり	—	—	●	●	●	●	●	●	—	—

L 型

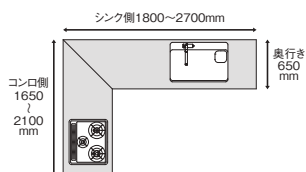

食洗機	シンク側間口 (mm)						
	1800	1950	2100	2250	2400	2550	2700
なし	●	●	●	●	●	●	●
あり	—	●	●	●	●	●	●

コンロ側間口 (mm)			
1650	1800	1950	2100
●	●	●	●

フラット
対面型
・壁付け
・アイランド

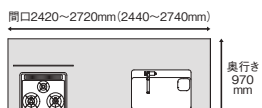

※ () はアイランドの寸法です。

食洗機	間口 (mm)		
	2420(2440)	2570(2590)	2720(2740)
なし	●	●	●
あり	●	●	●

※ () はアイランドの寸法です。

リビング側仕様バリエーション



1段引き出し **基本仕様** 開き扉 **BLN01**

スリム対面・
フラット型
・壁付け
・アイランド

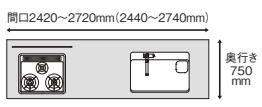

※ () はアイランドの寸法です。

食洗機	間口 (mm)		
	2420(2440)	2570(2590)	2720(2740)
なし	●	●	●
あり	●	●	●

※ () はアイランドの寸法です。

リビング側仕様



パネル **基本仕様**

スリム対面・
収納充実型

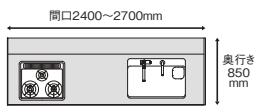

食洗機	間口 (mm)		
	2400	2550	2700
なし	●	●	●
あり	●	●	●

リビング側仕様



開き扉 **基本仕様**

セパレート型
・壁付け
・アイランド

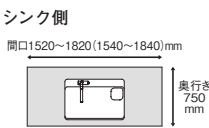

※ () はアイランドの寸法です。

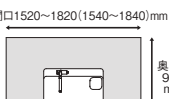

シンク側間口 (mm)	
1820	(1840)
●	

※ () はアイランドの寸法です。

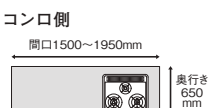

食洗機	コンロ側間口 (mm)			
	1500	1650	1800	1950
なし	●	●	●	●
あり	●	●	●	●

リビング側仕様バリエーション



パネル **基本仕様** (奥行き750mm) 1段引き出し **基本仕様** (奥行き970mm) 開き扉 **BLN01** (奥行き970mm)

※各レイアウトの基本プラン価格>P.198

POINT 4 高さを選ぶ

身長や使い勝手にあわせて、カウンターの高さやウォールキャビネットの高さを選びましょう。

カウンター

カウンターの高さは基本仕様が80cm・85cm・90cmの3段階。身長にあわせてお選びください。

作業のしやすい
カウンター高さの目安
 $\text{身長} \div 2 + 5 \text{ cm}$

身長160cmの方であれば、85cmが高さの目安です。

※個人差やスリッパの使用などにより、適正な高さが異なりますので、ショールームでご確認ください。

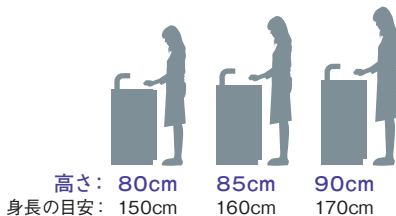

ウォールキャビネット

収納物の量や使い勝手、インテリアなどにあわせ、ショート、セミミドル、ミドルの3タイプの高さから選んでいただけます。

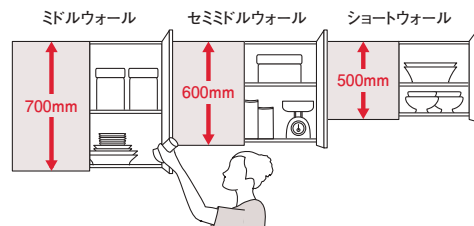

POINT 5 必要なスペースを確保する

家事効率アップのコツは、冷蔵庫、シンク、調理機器の3つの距離。程よい距離を保って配置しましょう。

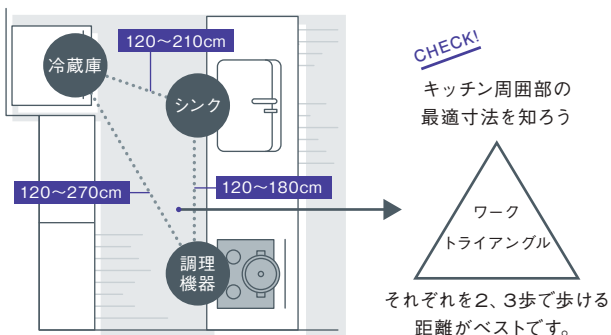

使いやすさの基本はトライアングル

冷蔵庫、シンク、調理機器のそれぞれの前面中心を頂点とし、その3つの頂点を結んでできる三角形のことをワークトライアングルと言います。三辺を合計した数値は360~660cmが使いやすい数値とされています。

調理や片付けの際に必要なスペースを確保して、使いやすい空間を計画しましょう。

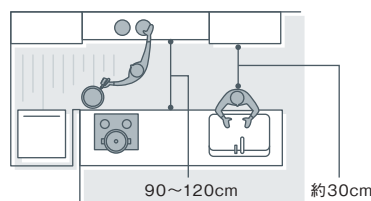

対面カウンターの 場合

対面カウンターに向かい合って座る場合はカウンターの幅も広めに。

調理のスペース約65cm
食事のスペース約35cm

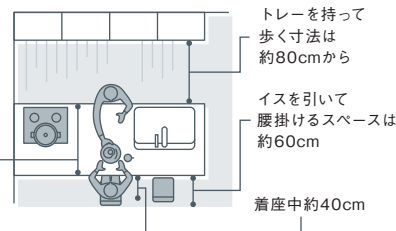

側面スタイル



**エンドパネル
インセット**
カウンターをエンドパネルの上まで延長。カウンターの側面がきれいに見え、家具調のイメージになります。



**エンドパネル
アウトセット**
エンドパネルをカウンターより上に立ち上げた仕様です。

クリアパーティション

クリアパーティション・スクリーン



リビング側に対して仕切りや段差のないフラット対面型には、クリアパーティションやスクリーン（油はね・水はねを遮るガラス）を設置することができます。
※クリアパーティションはゼロフィルターサイドフードECO、ゼロフィルターセンターフードECO専用となります。

コンロ前 基本仕様



シンク前 [HSS01]



コンロ前+シンク前 [HSW01]



なし [HSN00]



クリアパーティション

コンロ前 (コンセント付き) [HKS21]

コンロ前 (コンセント付き)+シンク前スクリーン [HSW21]

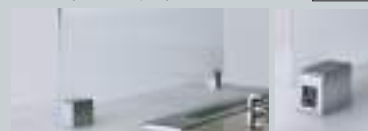

コンロ前 [HKS11]

コンロ前+シンク前スクリーン [HSW11]



ザ・クラッソで"明るい"キッチンを実現しませんか

POINT 01 "対面レイアウト"で自然光を取り入れる

LDKに圧倒的な開放感をもたらす対面レイアウト。
自然光とクリスタルカウンターの組み合わせで、
"明るい"空間を実現しませんか。



ザ・クラッソ 対面レイアウト



フラット対面型
圧倒的な開放感で
キッチンを暮らしの中心に



スリム対面・フラット型
開放感のあるフラット対面を
よりコンパクトな奥行きに



セパレート型
作業動線が短くさらに
複数人での調理にも最適

ザ・クラッソご愛用者の声

華やかな柄のカウンターで
料理の盛り付けをするワクワク感がうれしい!

自然光をふんだんに取り入れた明るい空間。
花吹き(はなぶき)のカウンターで明るく華やかな空間に。



とても明るくて
心地いい空間が
完成しました

長崎県 K 様



創意工夫あふれるリノベーションで
友人を招きたくなるキッチンに

クリスタルカウンターが明るい空間を演出。
カラカッタカロレのカウンターで、くつろぎをもたらします。



理想の
住まいができて
大満足です



神奈川県 K 様

POINT 02 "クリスタルカウンター" で光を最大限に生かす

やわらかな輝きが、空間を明るく魅力的に演出するクリスタルカウンター。
空間から取り込まれる自然光や照明光を最大限に生かすことができる素材です。



カラーバリエーション



"対面キッチンに憧れるけど、 手元は見せたくない……"というお客様には スリム対面・収納充実型

収納カウンター



リビング側収納



リビング側には普段使用する小物や書籍*なども収納でき
て便利です。
※A4サイズが入るのはコンロ背面部の収納キャビネットになります。



リビング側キャビネット有効寸法図 (mm) ※ () はスペーサー付き

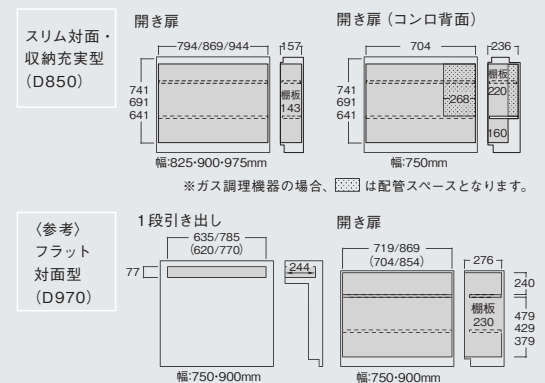

収納カウンター内部有効寸法図 (mm)

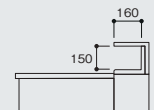

トータル収納計画のポイント キッチン編

収納計画はキッチン単体で考えるのではなく、キッチンスペース全体でプランニングしたいもの。
THE CRASSOは周辺ユニットを含めたトータルプランニングとすることで、
より理にかなった使い勝手のいいキッチンをご提案しています。

POINT 1 「I型」は使用頻度にあわせた収納配置を

使用頻度の高い物を手の届きやすいゾーンに収納し、頻度の低い物は高い位置に。調理中でも手を止めず、必要な物がスムーズに取り出せます。

I型キッチン

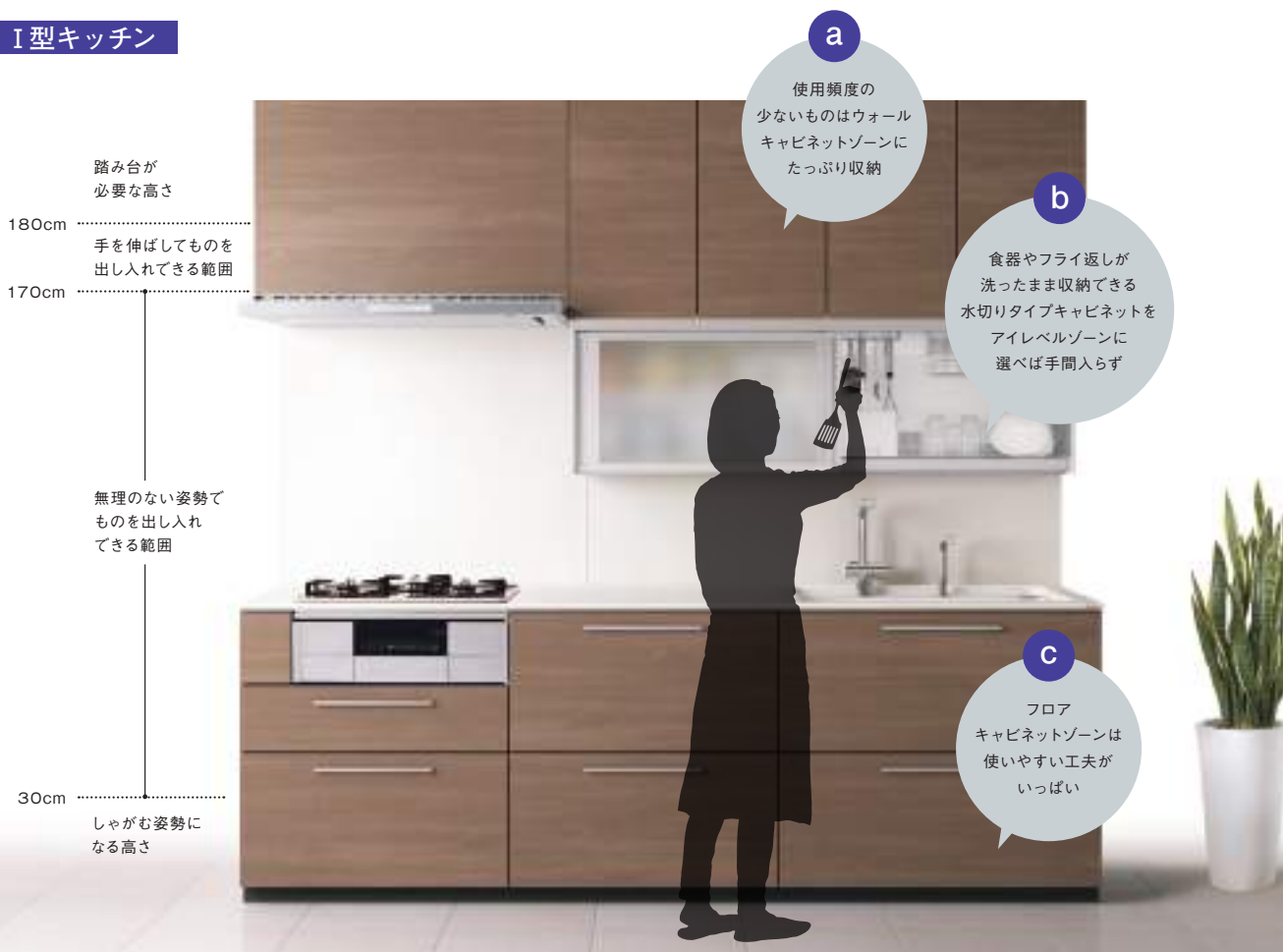

※身長158cmの場合 ※写真は間口2400mm、扉カラー：ミディアムウッドN

a ウォールキャビネットゾーン



電動昇降式ミドルウォール
詳しくは ▶ P.181

b アイレベルゾーン



アイキャッチウォール
詳しくは ▶ P.179

c フロアキャビネットゾーン



フロアキャビネット
詳しくは ▶ P.170

POINT
1
I型キッチン

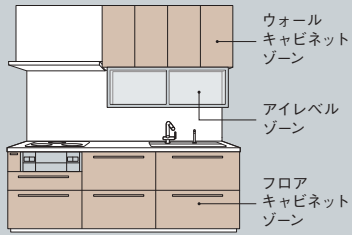

POINT
2
対面型キッチン

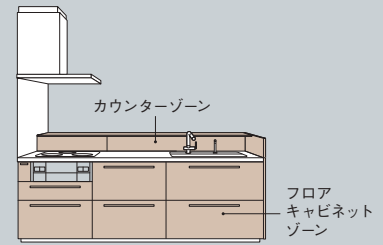

POINT
2 「対面型」はリビングからの見栄えも重要

散らかりがちなキッチンを美しく隠す工夫を取り入れて、対面型でもすっきり整理されたキッチンを実現します。

対面型キッチン (スリム対面・収納充実型)



※身長158cmの場合 ※写真は間口2550mm、扉カラー：ミディアムウッドN、収納カウンターカラー：ダークセビア

a カウンターゾーン



収納カウンター
詳しくは ▶ P.105

b フロアキャビネットゾーン (リビング側)



リビング側収納
詳しくは ▶ P.105

c フロアキャビネットゾーン



フロアキャビネット
詳しくは ▶ P.170

トータル収納計画のポイント 周辺編

POINT
3

「周辺収納」を使いこなして、もっと便利に

下準備や配膳をスムーズにするサブカウンターや、家電を使い勝手よく納めるユニットなど、ただ収納するだけでなくキッチンワークまでしっかりサポートする周辺ユニットをご用意しています。

コンフォートユニット [食器棚・カウンタープラン]



※身長158cmの場合
※写真は間口1800mm、扉カラー：ライトウッドN

a ウォールキャビネットゾーン



昇降式ミドルウォール
詳しくは ▶ P.188

b **c** アイレベル・カウンターゾーン



アイレベルウォールキャビネット
カウンター
詳しくは ▶ P.188・189

d フロアゾーン



3段引き出し
詳しくは ▶ P.185



オープンスペース
詳しくは ▶ P.184

[コンフォートユニット]

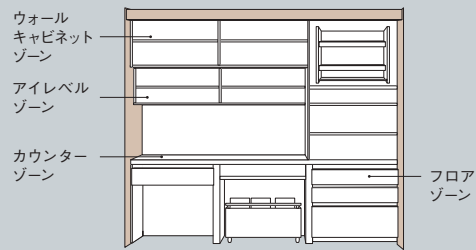

[壁付け収納]

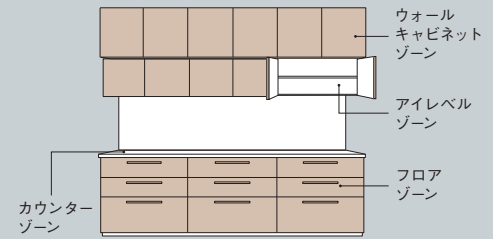

POINT 3

周辺収納

壁付け収納 [カウンタープラン]

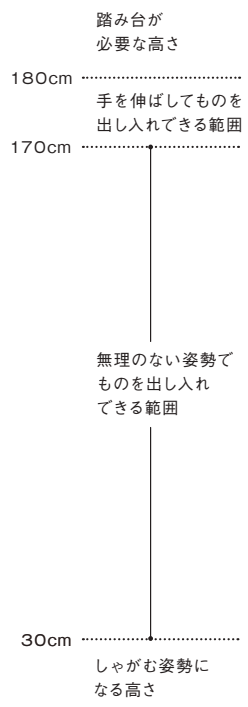

a

めったに使わない季節の収納物はウォールキャビネットゾーンへ

b

使用頻度の高いものはアイレベルゾーンを活用

c

カウンターゾーンはアイレベルゾーンとの連動で作業効率アップ

d

フロアゾーンは使い勝手にあわせて自由にカスタマイズを

※身長158cmの場合 ※写真は間口1800mm、扉カラー：ライトウッドN、アイレベルウォールキャビネットカラー：ライトウッドN

a ウォールキャビネットゾーン



ショートウォール 詳しくは ▶ P.182

b アイレベルゾーン

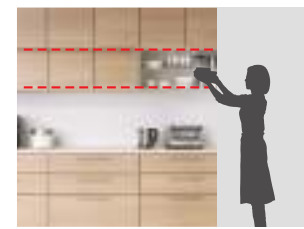

アイレベルウォールキャビネット 詳しくは ▶ P.189

c カウンターゾーン



カウンター 詳しくは ▶ P.188

d フロアゾーン



3段引き出し 詳しくは ▶ P.187

リモデル計画のポイント

既存のキッチンからリモデルする場合も、THE CRASSOならすき間や配管などの問題にしっかり対応。お客様の住まいにぴったりのキッチンに仕上げられます。

POINT

1

住まいにあわせて

“ぴったり”
サイズに

1mm単位
オーダー対応
10mm単位
フィットサイズ対応
シンク・コンロ位置
150mmピッチ対応



POINT

3

既存の梁や壁にも
しっかり対応
詳しくは ▶ P.114

POINT

2

既存配管を生かして
効率よくリモデル
詳しくは ▶ P.112

POINT

1

住まいにあわせて“ぴったり”サイズに

THE CRASSOならキッチンの間口や高さを1mm単位から調整できるので、どんな住まいにもぴったり美しく納めることができます。

1mm単位オーダー対応

究極の“ぴったり”仕上げ！
1mm単位のオーダー対応

カウンターもキャビネットも1mm単位の寸法で製作する究極のぴったり仕上げです。壁から壁まで、床から天井まで、幅や高さを調整します。

※天井から10mm以上のクリアランスが必要です。
※3方壁の場合は、キッチンの間口+5mm以上のクリアランスが必要です。

1mmピッチ対応部材

●カウンター ●シンク用フロアキャビネット ●ウォールキャビネット*

*対応できないものもあります。詳しくはお問い合わせください。

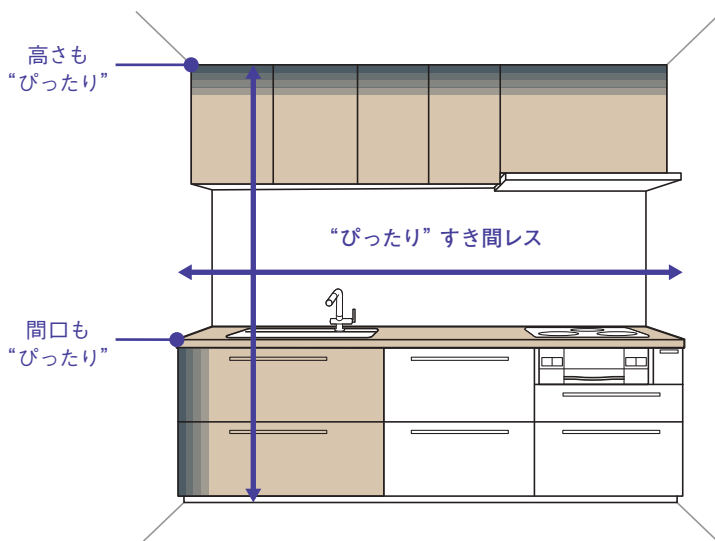

10mm単位フィットサイズ対応

10mm単位ですき間を調整できるフィットサイズ対応

壁との間にすき間ができてしまう場合や、マンションなどの天井が低い場合に、10mm単位でキッチン間口やウォールキャビネットの高さが調整できます。

間口調整

すき間をなくしたい

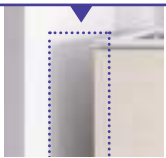

1 間口調整フィラーで調整

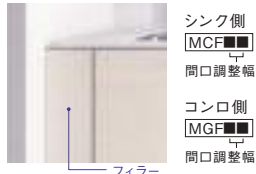

2 キャビネットを伸ばして調整



高さ調整

すき間をなくしたい

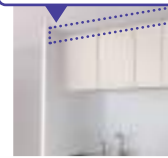

1 天井フィラーで調整

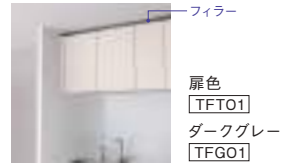

天井が低くて入らない高さを有効利用したい



2 キャビネットを縮めて調整



I型 / I型スリム

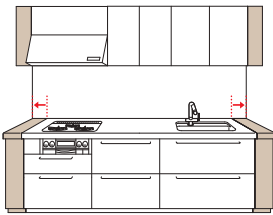

シンク側またはコンロ側片方のみ
キャビネット調整はシンク側のみ
I型: 1800~3140mmまで
I型スリム: 1650~2840mmまで

L型

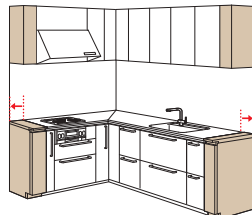

キャビネット調整はシンク側のみ
コンロ側 1650~2240mmまで
シンク側 1800~2840mmまで

I型 / I型スリム

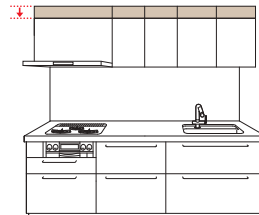

ミドルウォール (基本仕様) からの調整
対応寸法: -10mm~-300mm
※天井から10mm以上のクリアランスが必要です。

L型

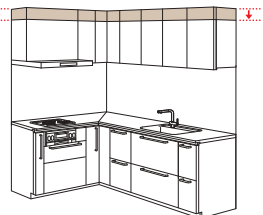

ミドルウォール (基本仕様) からの調整
対応寸法: -10mm~-300mm
※キャビネットを縮めて調整する場合、レンジフードは前扉板がカットできるタイプに変更する必要があります。

シンク・コンロ位置150mmピッチ対応

※フラット対面型はシンク位置移動のみ対応します。

調理スペースを調整できるカウンターアレンジ

調理スペースをもっと広くしたい、準備スペースに大きな水切りかごを置きたい。そんなときはシンクやコンロの位置を150mm単位で調整できます。既存の配管を活用できる位置に調整することも可能です。

I型 / I型スリム

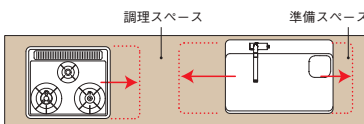

コンロ位置移動
シンク側に
150mm・300mmの対応
シンク位置移動
150mmピッチで対応
調理スペース下のキャビネットは最小300mm

L型

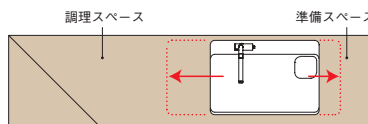

シンク位置移動
(間口1950mm~)
150mmピッチで対応
コンロ位置移動
(間口1800mm~)
シンク側に150mm・300mmの対応
コーナー+調理スペース下 (最小) のキャビネットは900mm+300mm
※シンク側間口1950mm・2100mmの場合は750mm+300mm

オプション

カウンターフィラー

壁とカウンターのすき間が大きい現場でも、意匠性よく納めることができます。(壁とのすき間の対応寸法は10mmまでとなります。)

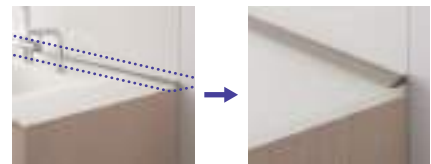

リモデル計画のポイント

POINT
2

既存配管を生かして効率よくリモデル

配管を動かさないためマンションでは難しいプラン変更も、THE CRASSOなら対応可能範囲が広がります。予算や工期も抑えられます。

配管のしやすいキャビネット



① シンク下配管

けこみ配管対応キャビネットの下なら、自在に配管が可能

フロアキャビネット断面図

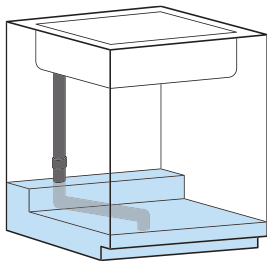

けこみ配管対応のキャビネットなら必要最小限の工事をするだけで、シンク用フロアキャビネットの下で自在に配管ができ、とても合理的です。また底板が取り外せるので、キャビネット設置後に配管ができます。

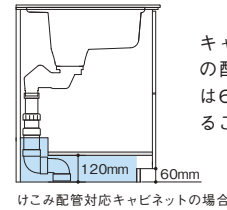
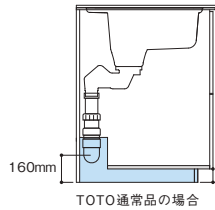

キャビネットの下に高さ120mmの配管スペースがあるので（通常は60mm）、既存の排水を移設することなく配管工事ができます。

② 横引き配管

キャビネットの後ろ側も配管スペースとして活用

キャビネットの後ろ側も配管スペースとして利用できます。例えばシンクの位置をリモデル前と変更する場合、後ろ側のスペースを使えばスムーズに配管を移動させることができ便利です。

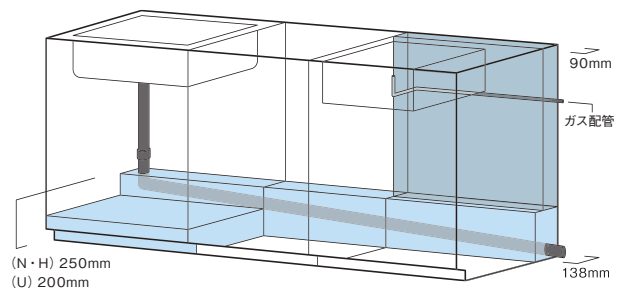

※H: カウンター高さ900mmの場合 N: カウンター高さ850mmの場合 U: カウンター高さ800mmの場合

その他オプション



※1 集合住宅などで高圧洗浄をする場合は本製品をご使用ください。（ジャバラ管は高圧洗浄に対応していません。）



詳細はこちら

配管まわしキャビネット (マンションリモデル用)

マンションでも、あこがれの対面キッチンを実現

マンションリモデルでは、床下に配管を変更するスペースが取れない場合があります。これを解決するために、床上に最適な配管スペースを備えた収納キャビネットです。

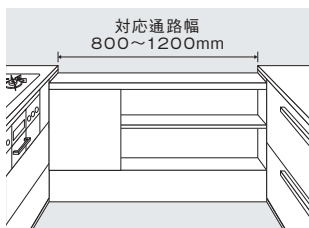

通路幅も広く対応可能

通路幅は、800~1200mmに対応しています。(キャビネット外寸 1380×150mm)



配管の上は収納に活用

配管スペースの上部は、コンロ横で便利な調味料などの収納スペースとしてお使いいただけます。また、スライド扉が付いているので、部分的に収納物を隠せます。

CHECK!

配管まわしキャビネットの仕組み

〈一般的なキッチンの場合〉

床下で配管を変更するスペースが取れない場合、対面キッチンにすることが困難。

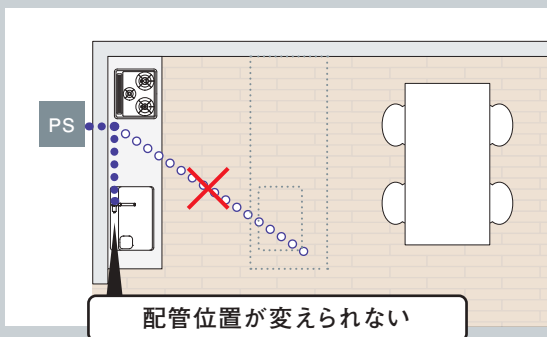

〈THE CRASSOなら〉

配管まわしキャビネットを設置することで、床上で配管をパイプスペース (PS) につなぐことができ、対面キッチンが実現できます。

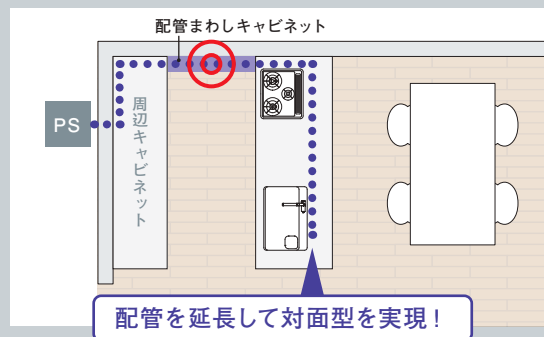

※PSまでの取りまわし可能距離寸法最大5m (勾配 1/50)

リモデル計画のポイント

POINT
3

既存の梁や壁にもしっかり対応

THE CRASSOなら、梁によるレイアウトの制限や壁の取り壊し工事を行うことなく、現在のお住まいにぴったりのリモデルを実現することが可能です。

既存梁を生かしたリモデル

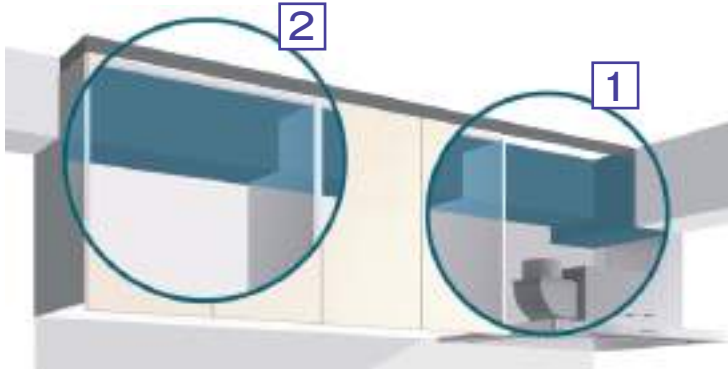

CHECK!

収納量は最大限に



キャビネットの収納量は、お施主様にとっては気になるもの。TOTOの場合、ウォールキャビネットを梁の大きさにあわせて現場でカットできるの、ムダなく収納スペースを確保できます。

梁が小さい場合 梁が大きい場合

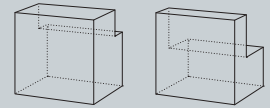

1 レンジフード 奥行き方向の梁にも 対応可能な レンジフード

レンジフードの前幕板と横幕板を広範囲で自在にカットできるので、梁があってもぴったり納まります。

対応レンジフード
ゼロフィルターフードeco / スーパークリーンフード (LED) / スーパークリーンスリムフード (LED)
※梁があったり天井が低くても上記寸法の範囲でカットできます。()はスーパークリーンフード (LED)、スーパークリーンスリムフード (LED) の場合。



2 梁対応キット 梁にぴったり フィットする ウォールキャビネット

梁の形や大きさにあわせてカットできる、梁対応キットをご用意。梁があっても、すき間を作らず、きれいに納められます。

※図中の数値はミドルウォールの場合。

既存排気口を生かしたリモデル

ダクト対応

排気口が動かせない場合はダクト穴対応も

横抜き用ダクトカバー

マンションなど天井裏にダクトを通せない場合でも、既存の排気口を利用できます。



対応レンジフード
ゼロフィルターサイドフードeco

回転式フレキシブルダクト

フレキシブルに排気方向を変更することができます。



大タイプ 小タイプ 芯ずれ補正ダクト

換気扇穴ふさぎ板

換気扇からシロッコファンタイプのレンジフードにリモデルする際に必要なキットです。



オプション

ツール用エンドパネル (不燃仕様)

コンロ横に冷蔵庫を設置する場合や、周辺ユニットを横並びに設置する場合に対応できるパネルです。

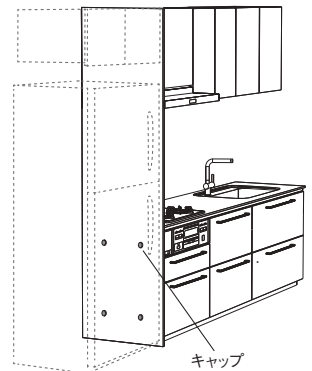

※パネルの色はグレーのみです。※商品高さはH2400のみです。※パネルの表面にダークグレーのキャップが露出する場合があります。

既存壁を生かしたリモデル



スリムキッチン

壁を壊さずすっきり納まる スリムなキッチンをご用意

通常のシステムキッチンを設置する場合、奥行きが合わず壁の取り壊し作業が発生することがあります。THE CRASSOは、奥行き600mmの「I型スリム」をご用意。既存の壁やドア枠を取り壊す必要がなく、通路幅も広々確保できます。



奥行き750mmの「スリム対面」もご用意。限られたスペースでも、あこがれの対面キッチンが実現できます。



既存窓を生かしたリモデル

ウォールキャビネット

窓があってもキャビネットが設置可能

既存の窓をそのまま、光も風も通る明るい収納棚です。収納が不足しがちなキッチンでも、窓面を利用したキャビネットで収納量がアップします。

窓用ドレスアップウォール



窓用アイキャッチウォール



CHECK!

リモデルしやすい基本構造。

リモデルの際にドア枠に引き出しがぶつからない配慮や、けこみパネルの下のパッキンで床の凹凸を吸収する仕様、また配管工事がしやすいキャビネット構造を採用するなど、新築はもちろん、リモデルに適しています。



引き出しがぶつからないよう
スペーサーを付けたキャビネット



パッキンで床の凹凸を吸収する仕様



着脱可能で作業がしやすい配管スペース

空間コーディネートヒント

憧れのイメージから、アイテムを選びましょう。



Coordinate 1

自然素材を感じる優しいキッチン

インテリアの建具にあわせた木目調の扉に、自然素材をモチーフにした柄のクリスタルカウンター。落ち着いたあるブラッシュド仕上げの水栓をセレクトして上質でナチュラルな空間に。



プラン詳細 > P.66



Coordinate 2

清潔感あふれるクリーンなキッチン

透明感のあるクリスタルカウンターに自然な風合いの扉とつやのある水栓を組み合わせ、すっきりとした明るい印象に。パーツごとの質感が光に映えるキッチンです。



プラン詳細 > P.69



Coordinate 3

洗練された大人のキッチン

水栓やフード、キャビネット扉に濃色をセレクト。空間にアクセントを持たせることで、引き締まった大人の雰囲気演出できます。カウンターにクリスタルを採用することで、シックな中でも輝きを。



プラン詳細 > P.76

TOTAL COORDINATE



TDYコラボレーション

水まわりのTOTOと建材のDAIKEN、窓まわりのYKK AP、3社のコラボレーションにより、住宅インテリアの統一感をご提案します。

4つのトーンで水まわり空間を トータルコーディネート

浴室、洗面所、キッチン、そしてトイレ。

水まわり商品をすべて扱うTOTOだからこそできるトータル提案。

同じトーンで揃えることで、一体感のある広々とした空間を実現します。



ホワイト系
白くすっきりとした色合い



ライト系
明るくやさしい色合い



ミディアム系
ぬくもりのある穏やかな色合い



ダーク系
シックで落ち着いた色合い



※写真のコーディネートはホワイト系です。

TC-005

DAIKEN商品同系色扉カラー名称一覧

カラー名称			ホワイト		ライト	ミディアム	ダーク	
TOTO	キッチン	ザ・クラッソ	 クラムホワイト		 ペアホワイトウッド	 ライトウッドN	 ミディアムウッドN	 ペアブラウンウッド
					 ホワイトウッド			 ロイダルブラウン
DAIKEN	建具・収納	リビング収納 [ミセル]	 ルミホワイト	 モノホワイト	 ネオホワイト	 クリアベージュ	 トープグレー	 ダルブラウン
		リビングドア [ハビア]	 ルミホワイト	 モノホワイト	 ネオホワイト			 ダルブラウン



水まわりのTOTO、建材のDAIKEN、窓やエクステリアのYKK APが結集。お客様の期待以上の生活スタイルをトータルに提案します。



気持ち、まいにち、
きらめくキッチン。



KITCHEN PARTS

キッチンの基本パーツ



扉デザイン・カラー P.120

キッチンパネル P.130

カウンター P.132

シンク P.138

水栓金具／浄水器 P.142

食器洗い乾燥機 P.150

調理機器 P.154

レンジフード P.163





















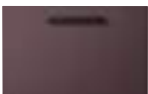

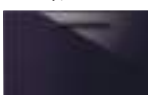

フロアキャビネット P.170

ウォールキャビネット P.178

周辺ユニット P.183

オプション P.194

扉デザイン・カラー

プライスグループ	6		5	4		
扉グループ	6A1	6A2	5A	4A		
価格※	127万円	127万円	117万円	108万円		
単色 ／ 抽象柄	 UEC □〈KF〉[MJ] シルクホワイト	 PAA □〈KF〉[MA] ペルラホワイト	 RAA □〈KF〉[MJ] ルフレスノーホワイト	 4EA □〈KF〉[MA] リトホワイト	 4EE □〈KF〉[MA] シアードホワイト NEW	
	 UEA □〈KF〉[MJ] シルクグレイジュ	 PAB □〈KF〉[MA] ペルラロゼ	 RAB □〈KF〉[MJ] ルフライトグレイ	 4EC ■〈KG〉[MD] リトダークグレイ	 4EF □〈KF〉[MA] アルディグレイジュ NEW	
	 UEB ■〈KG〉[MR] シルクマルーン	 PAD ■〈KG〉[MD] ペルラブルー	 RAC □〈KF〉[MJ] ルフレブルー	 4ED ■〈KF〉[MA] デリエシルバー	 4EG ■〈KG〉[MD] アルディブラック NEW	
			 RAD ■〈KF〉[MR] ルフレレッド			
		 RAE ■〈KG〉[MR] ルフレバーガンディ				
表面材の材質	マイスター塗装(パールマット)	アクリル(鏡面)	マイスター塗装(鏡面)	PVC(マット)		
木口材の色柄	表面材同色・同柄	表面材同系色	表面材同色・同柄	表面材同系色・同系柄		
標準納期	約3週間	約3週間	約3週間	約2週間		
扉グループ	—	—	—	4B1	4B2	
価格※	—	—	—	108万円	108万円	
木目柄				 HD1 □〈KD〉[MA] ヴェルミルキー	 EF1 □〈KF〉[MA] フリエミルキー NEW	 E11 □〈KD〉[MA] トラディホワイト
				 HD2 ■〈KD〉[MD] ヴェルトープ	 EF2 ■〈KF〉[MD] フリエモカ NEW	 E12 ■〈KD〉[MD] トラディブラック
				 HD3 □〈KD〉[MA] ヴェルスマークブルー	 EF3 ■〈KG〉[MD] フリエブラック NEW	
表面材の材質	—	—	—	ダップ樹脂(マット)	オレフィンシート(マット)	オレフィンシート(マット)
木口材の色柄	—	—	—	表面材同系色・同系柄	表面材同系色・同系柄	表面材同色・同柄
標準納期	—	—	—	約2週間	約2週間	約2週間

□■=キャビネット基本カラー
 〈 〉=基本取っ手コード ※ウォール部の基本取っ手コードは7A(取っ手レス)になります。
 []=基本収納カウンターカラーコード
 ●=DAIKEN商品同系色 対応するDAIKENの扉カラー名称はP.117をご参照ください。
 ※表示価格は1型2550mm基本プランの場合です。概算で税抜き価格を表示しています。(1万円未満切り上げ)

扉のお手入れ ●汚れは、ぬれふきんでふき取り、乾いた柔らかい布で水分をきれいにふき取ってください。汚れがひどい場合は、柔らかい布かスポンジに台所用中性洗剤を付けてふいてください。その後、もう一度水ぶきしてから、乾いた柔らかい布で水分をきれいにふき取ってください。●たわし、ナイロンたわし、クレンザー、ナイフなどは使用しないでください。傷の原因になります。シンナー、ベンジン、強酸、強アルカリ性薬品などは使用しないでください。変色や変質の原因になります。

ご購入前に ●扉の色は1つのキッチンセットの中で多少異なる場合があります。●木目柄は抑揚があるため、扉によって多少色柄のばらつきがあります。また、隣り合う扉の柄にスレが生じる場合があります。●木目柄・抽象柄は、扉とフィルター・パネル類の柄方向が異なる場合があります。●扉グループ6A2の扉とフィルター・パネル類は、表面の材質または加工が異なるため、色味・質感が異なります。●扉グループ4B2は一部扉なし仕様となります。(ご注意)カタログ上の色や柄は、実際の商品と多少異なる場合があります。ショールームにてご確認ください。

3 3A 101万円			2 2A 92万円		1 1A 83万円
EDA □(KF)[MJ] モータホワイト	FAA □(KF)[MJ] オブティホワイト	FAK □(KF)[MJ] オーブグレージュ	HAA □(KF)[MJ] パナシェホワイト	HAF ■(KG)[MR] ラビスレッド	HCA □(KF)[MJ] パラホワイト
EDB □(KF)[MJ] モータグレー	FAB □(KF)[MJ] ● クラムホワイト	FAG ■(KG)[MR] オーブボルドー	HAB □(KF)[MJ] パナシェイエロー	HAG ■(KG)[MR] ラビスブルーグリーン	HCB □(KF)[MJ] パラベージュ
EDC □(KF)[MJ] モータシェーナ	FAC □(KF)[MJ] オーブアッシュピンク	FAH ■(KG)[MR] オーブミッドブルー	HAD □(KF)[MJ] パナシェアクア	HCC ■(KG)[MR] パラマロン	HCD ■(KG)[MR] パラネイビー
EDD ■(KF)[MR] モータグリーン	FAD □(KF)[MJ] オーブライトグリーン		HAE ■(KG)[MR] パナシェブラック		1GA □(KF)[MJ] ユニグレー
オレフィンシート(マット)	PET(鏡面)		ダップ樹脂(光沢)		HC~/ダップ樹脂(光沢) 1GA/低圧メラミン(マット)
表面材同系色 約2週間	表面材同系色 約2週間		表面材同系色 約2週間		表面材同系色 約2週間
3B 101万円			2B 92万円		1B 83万円
ED1 □(KF)[MA] シュリオーク	NE1 □(KF)[MA] アコールライトウッド	FA1 □(KF)[MA] ● ベアホワイトウッド	1E5 □(KF)[MA] ● ホワイトウッド	1G1 □(KF)[MA] ユニチュレN	
ED2 ■(KF)[MD] ランベージュメープル	NE2 ■(KG)[MD] アコールダークウッド	FA2 ■(KG)[MD] ● ベアブラウンウッド	1E2 □(KF)[MA] ● ライトウッドN		
		FA3 □(KF)[MA] チークライトウッド	1E3 ■(KF)[MD] ● ミディアムウッドN		
		FA4 ■(KF)[MD] チークオーカーウッド	1E4 ■(KG)[MD] ● ロイヤルブラウン		
オレフィンシート(マット)	高圧メラミン(マット)	PET(鏡面)	低圧メラミン(マット)	低圧メラミン(マット)	
表面材同系色・同系柄 約2週間	表面材同系色・同系柄 約2週間	表面材同系色・同系柄 約2週間	表面材同系色・同系柄 約2週間	表面材同系色・同系柄 約2週間	

選択可能取っ手



KF スリム取っ手(ステンシルバー)



KG スリム取っ手(ブラック)

出っ張りを抑えたスリムな形状。すっきりとした印象のキッチンになります。



KA ラウンド取っ手(ステンシルバー)



KE ラウンド取っ手(ブラック)

しっかり握れる。シンプルで飽きのこないベーシックなデザインです。



KD クラシック取っ手

ゆるやかな曲線が特長的な取っ手。エレガントでやさしい雰囲気やクラシックな雰囲気を演出します。



1GA ユニグレー

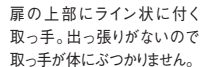

MF ライン取っ手

扉の上部にライン状に付く取っ手。出っ張りがないので取っ手が体にぶつかりません。

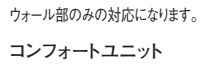

7A 取っ手レス

ウォール部のみの対応になります。



コンフォートユニット



引き戸フレームカラー※2



ステンシルバー

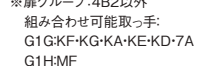

ブラック



周辺ユニット

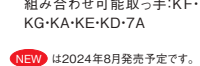

開き扉(シースルー扉)



すりガラス調

※扉グループ:4B2以外
組み合わせ可能取っ手:
G1GKF-KG-KA-KE-KD-7A
G1HMF

櫃タイプ

※扉グループ:4B2
組み合わせ可能取っ手:KF・
KG-KA-KE-KD-7A

NEW ※2024年8月発売予定です。

①収納カウンターカラー、
コンフォートユニットカウンターカラー MA*1
②アイレベルウォールキャビネット扉カラー NEC ホワイト
配管まわしキャビネット扉・天板カラー MD*1
NED ダークセビア MJ
NE1 アコールライトウッド MR
NE2 アコールダークウッド G1J ガラス扉(ブラック)

※アイレベルウォールキャビネットはキッチンの扉カラーと同じものも選択できます。 ※アイレベルウォールキャビネット、配管まわしキャビネットの扉には取っ手は付きません。
※G1J ガラス扉(ブラック)はアイレベルウォールキャビネットのみの対応になります。 ※1 コンフォートユニットでの選択可能なカウンターカラー(基本カウンターカラーは基本キャビネットカラーに準じます)
※2 コンフォートユニットの引き戸フレームカラーは基本取っ手コードに準じます(KF-KA-KD-MFの場合:ステンシルバー KG-KEの場合:ブラック)。

扉デザイン・カラー



表面材：マイスター塗装（パールマット）、扉カラー：シルクマルーン

扉グループ

6A1

シルクのようなしっとりとした手触りの塗装扉。日本人に永く愛されてきた色で、繊細なパールがやわらかく輝き、住空間に華やぎを与えます。



UEC：シルクホホワイト



UEA：シルクグレージュ



UEB：シルクマルーン

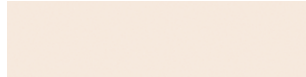
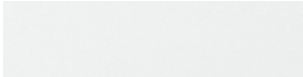

表面材：アクリル（鏡面）、扉カラー：ペルラロゼ

扉グループ

6A2

奥行きのある透明感が魅力の鏡面アクリル扉。微細な凹凸とパールを施したテクスチャーが光を受けて、さまざまな表情を作り出します。



PAA：ペルラホホワイト



PAB：ペルラロゼ



PAD：ペルラブルー

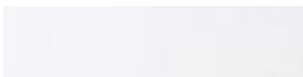

扉によって標準納期が異なります。P.120・121をご確認ください。



表面：マイスター塗装（鏡面）、扉カラー：ルフレブルー

扉グループ

5A

熟練の技が実現するTOTO自慢の塗装扉。しっとりした光沢感と、上品で深みのある表情が魅力です。



RAA：ルフレスノーホワイト



RAB：ルフレライトグレー



RAC：ルフレブルー



RAD：ルフレレッド



RAE：ルフレバーガンディ

Point

マイスター塗装 [扉グループ6A1・5A]

ディテールにまでこだわった繊細な仕様



扉カラー：シルクマルーン

扉の表面から側面までの一体感にこだわった、高級感のある仕上がりに。この独特の滑らかな質感のある塗装は、熟練者の技が息づいた高度な手作業から生まれます。

距離、スピード、そしてリズムから生まれる確かな品質



吹き付ける手の角度や距離、腕の振りの速度、リズムなど、常に一定の状態を保ち、一枚一枚丁寧に仕上げられていきます。

扉デザインカラー

キッチンパネル／カウンター

シンク

水栓金具／浄水器

食器洗い乾燥機

調理機器

レンジフード

キャビネット

周辺ユニット

オプション

扉デザイン・カラー



表面材：PVC(マット)、扉カラー：リトダークグレー

扉グループ

4A

石材から切り出したような表情の石目柄扉。風格あるキッチン空間を演出します。



4EA：リトホワイト



4EC：リトダークグレー



表面材：PVC(マット)、扉カラー：デリエシルバー

扉グループ

4A

表面の細かなテクスチャーにより、やわらかな印象をもつメタリック調扉。ステンレスカウンターと組み合わせると、より一体感のあるキッチンに仕上がります。



4ED：デリエシルバー



表面材：PVC(マット)、扉カラー：アルディグレイージュ

扉グループ

4A

空間が華やく大胆な石目柄扉。キッチン空間に上質さと彩りを加えます。



4EE：シアードホワイト



4EF：アルディグレイージュ



4EG：アルディブラック



扉によって標準納期が異なります。P.120・121をご確認ください。



表面材:ダブ樹脂(マット)、扉カラー:ヴェルスモークブルー

扉グループ 4B1

塗装を施したようなひと味違う表情の木目柄扉。木目の質感を程よく残した低彩度のやさしい色合いは、さまざまなインテリアにマッチします。



HD1:ヴェルミルキー



HD2:ヴェルトープ



HD3:ヴェルスモークブルー



表面材:オレフィンシート(マット)、扉カラー:フリミエミルキー

扉グループ 4B1

木肌の光沢(照り)を再現した上品なウォールナット柄。空間に自然な穏やかさと上質感をもたらします。



EF1:フリミエミルキー



EF2:フリミエモカ



EF3:フリミエブラック



表面材:オレフィンシート(マット)、扉カラー:トラディブラック

扉グループ 4B2

框造りのマット木目柄扉。やさしいカントリー調の空間や落ち着いたクラシック調の空間を演出します。



E11:トラディホワイト



E12:トラディブラック



扉デザインカラー

キッチンパネル/カウンター

シンク

水栓金具/浄水器

食器洗い乾燥機

調理機器

レンジフード

キャビネット

周辺ユニット

オプション

扉デザイン・カラー



表面材：オレフィンシート、扉カラー：モータグリーン

扉グループ

3A

マットで低彩度なコンクリート調の扉柄が空間に素材感の彩りを加えます。



EDA：モータホワイト



EDB：モータグレー



EDC：モータシェナ



EDD：モータグリーン

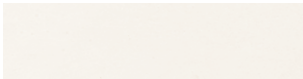

表面材：PET (鏡面)、扉カラー：クラムホワイト

扉グループ

3A

淡い色から深い色までの多彩な鏡面扉。プレーンな単色と、石の結晶をアレンジした柄を取りそろえました。



FAA：オプティホワイト



FAB：クラムホワイト



FAC：オーブアッシュピンク



FAD：オーブライトグリーン

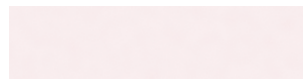
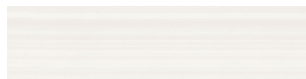

FAK：オーブグレイジュ



FAG：オーブボルドー



FAH：オーブミッドブルー

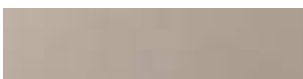

扉によって標準納期が異なります。P.120・121をご確認ください。



表面材: オレフィンシート(マット)、扉カラー: ランページメープル

扉グループ 3B

木の持ち味を生かした表情が魅力の木目柄扉。木目をグレイッシュな色で立たせた柄や、大胆な抑揚のある柄を取りそろえました。



ED1: シュリオーク



ED2: ランページメープル



表面材: 高圧メラミン(マット)、扉カラー: アコールドライトウッド

扉グループ 3B

ほどよい縞模様の流れるような表情ある横木目柄のマット調扉。



NE1: アコールドライトウッド



NE2: アコールドークウッド



表面材: PET(鏡面)、扉カラー: ペアブラウンウッド

扉グループ 3B

木目の上品でやさしい雰囲気の鏡面仕上げ扉。



FA1: ペアホワイトウッド



FA2: ペアブラウンウッド



FA3: チークライトウッド



FA4: チークオーカーウッド



扉デザイン・カラー



扉グループ

2A

親しみやすい抽象柄と深みのある幾何学柄を取りそろえました。空間のアクセントになる色選びをお楽しみください。



扉グループ

2B

横目のベーシックなマット木目柄扉。お部屋のインテリアに調和する4つの色揃いで、コーディネート幅が広がります。



扉によって標準納期が異なります。P.120・121をご確認ください。



表面材：低圧メラミン(マット)、扉カラー：ユニグレー

扉グループ 1A

親しみやすいマット扉。
インテリアになじみやすいベーシックな色です。



1GA：ユニグレー



表面材：ダップ樹脂(光沢)、扉カラー：パラネイビー

扉グループ 1A

さまざまな空間に調和する高級感のある光沢扉。
オーソドックスな色から華やかな色まで、
多様に取りそろえました。



HCA：パラホワイト



HCB：パラベージュ



HCC：パラマロン



HCD：パラネイビー

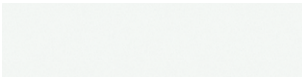

表面材：低圧メラミン(マット)、扉カラー：ユニナチュレN

扉グループ 1B

親しみやすいマット木目柄扉。
インテリアになじみやすいベーシックな色です。



1G1：ユニナチュレN



扉デザインカラー

キッチンパネル／カウンター

シンク

水栓金具／浄水器

食器洗い乾燥機

調理機器

レンジフード

キャビネット

周辺ユニット

オプション

キッチンパネル

キッチンの油汚れもサッとひとふきでいつもきれい。

ブライトキッチンパネル

特殊コーティング層が油分をはじき、汚れがこびり付きにくく、サッとふき取れるキッチンパネルです。パールの輝きがシンプルでありながらワンランク上の高級感を演出します。



■カラー

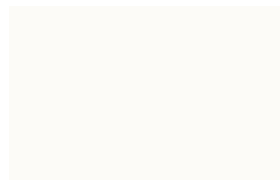
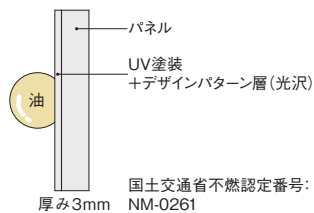

FM:パールホワイト

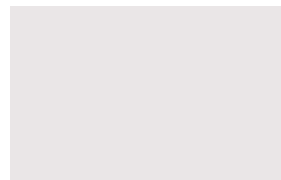

FN:パールグレー

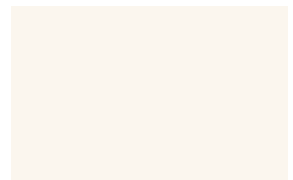

FP:パールベージュ

KTNP240NF FM/FN/FP ¥42,900 KTNP180NF FM/FN/FP ¥35,800
 KTNP090NF FM/FN/FP ¥22,400



油汚れもサッとひとふき。

ご購入前に

●カタログ上の色や柄は、実際の商品と異なる場合があります。ショールームにてご確認ください。●キッチンパネルの色は、レイアウトの中で多少異なる場合があります。●キッチンパネルとシリコンコーキングの色は異なります。●ロッシュグレー (EB)、ロッシュベージュ (EC) は抑揚があるため、パネルによって多少色柄のばらつきがあります。●キッチンパネルは不燃材料認定商品ですが、表面はコーティング処理されているため、じかに炎が当たる使用はしないでください。万が一、炎が当たった場合、延焼の心配はありませんが、表面のコーティングが焦げるおそれがあります。加熱調理器より15cm以上離して取り付けてください。

デザイン キッチンパネル

キッチン空間に新たな装いを
もたらす表情豊かなキッチンパネルです。



■カラー

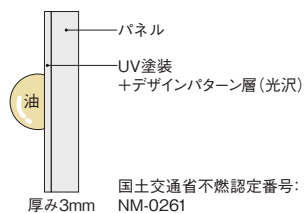

EA:リネンホワイト

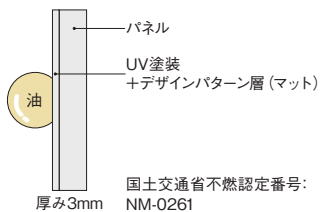

EJ:モザイクライトグレー



EK:モザイクダークグレー

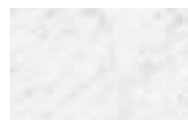

EL:マルモビアンコ

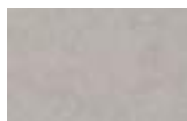
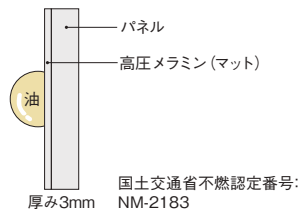

EB:ロッシュグレー

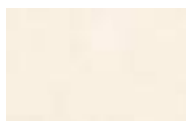

EC:ロッシュベージュ

KTNP240NE EA/EB/EC/EJ/EK/EL ¥37,400 KTNP180NE EA/EB/EC/EJ/EK/EL ¥31,900
KTNP090NE EA/EB/EC/EJ/EK/EL ¥19,800

シンプル キッチンパネル

汚れをふき取りやすい、
表面がつるつるのキッチンパネルです。



■カラー

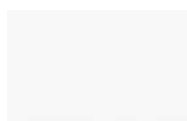
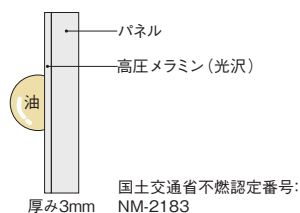

DF:シンプルホワイトN

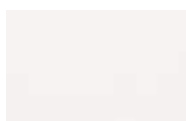

DG:シンプルグレーN

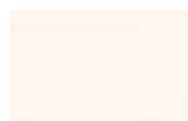

DH:シンプルバニラ

KTNP240ND DF/DG/DH ¥29,700 KTNP180ND DF/DG/DH ¥25,300
KTNP090ND DF/DG/DH ¥16,500

カウンター

クリスタルカウンター(柄入り)

透明素材と柄の組み合わせが、キッチンを個性的に演出します。



カウンターカラー:カラカッタカコレ

■クリスタルカウンター(柄入り)カラー



カラカッタカロレ **[HAFK7]**

大理石の美しい流れ模様を
柔らかく浮かび上がらせた柄です。



白凧(しらなぎ) **[HAFK8]**

凧のように光る水面を
表現した柄です。

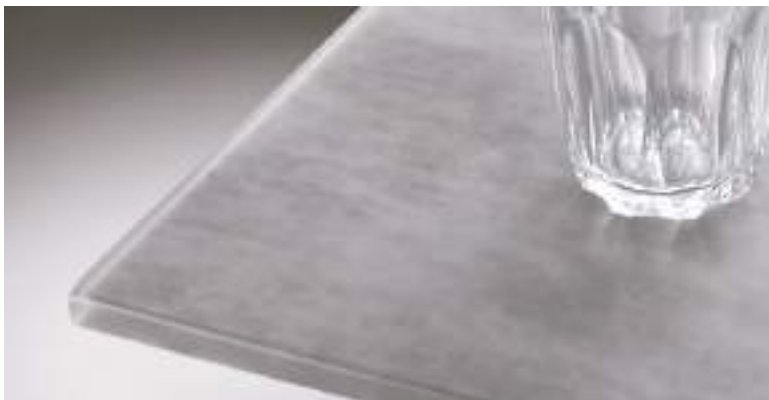

霞(かすみ) **[HAFK2]**

山のふもとにたゆたう
霞を表現した柄です。



ラールブル **[HAFK9]** **NEW**

夜が明ける直前の表情豊かな
空模様を表現した柄です。



※クリスタルカウンター(柄入り)は、サイズ・仕様等によって柄の入り方が変わります。

カウンター

クリスタルカウンター(柄入り)

■クリスタルカウンター(柄入り)カラー



葉の音(はのね) [HAFK6]

そよ風に揺れる葉の音が聞こえてくるようなさわやかな景色を表現した柄です。

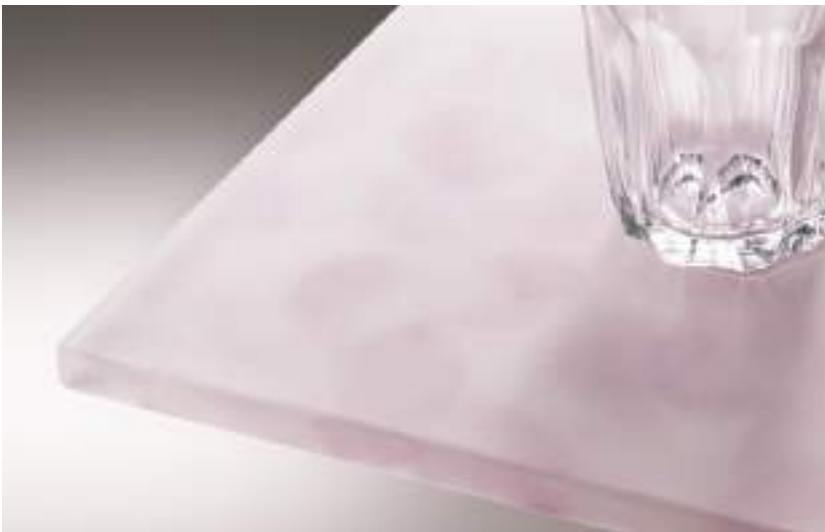

花吹き(はなぶき) [HAFK5]

風が吹いて花びらが舞い散る景色を表現した柄です。



カウンターの奥行きによって柄の入り方が変わります。

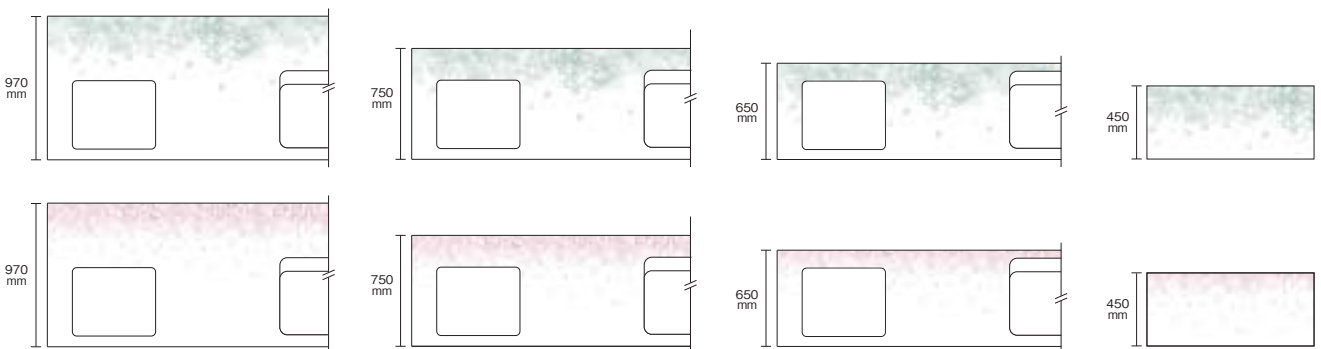

※図は間口2550mmの場合の目安。



詳細はこちら

□ はセレクト記号です。

クリスタルカウンター(単色)

光を透過し、優美さと耐久性を兼ね備えた素材です。



カウンターカラー:クリスタルグレージュ

■クリスタルカウンター(単色)カラー



クリスタルスノー
[HAFRH]



クリスタルグレー
[HAFRG]



クリスタルグレージュ
[HAFRM]



クリスタルパールグリーン
[HAFRF]



クリスタルライトピンク
[HAFRD]



クリスタルダルグレー
[HAFRP] **NEW**

クリスタルカウンター共通特長



特有の外観

クリスタルカウンターの素材は、透明度の高い厚さ約10mmのエポキシ樹脂です。表面をつや消し仕上げにすることで半透明になり、裏面に施した柄や色が透けて見えるため、クリスタルカウンター特有の外観になります。

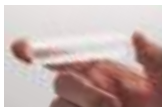

熱に強い

非常に熱に強い素材で作られているので、熱いプレートをうっかり置いても安心です。



丈夫な素材

クリスタルカウンターで使用しているエポキシ樹脂は、丈夫な素材。硬い物を落としても割れにくく、簡単なお手入れだけで長く快適にご使用いただけます。



お手入れカンタン

クリスタルカウンターは、擦り傷も磨いて落とせるので、美しさを保ちます。

使用上のご注意について ▶ P.136

細部へのこだわり

〈柄入り〉



透明素材が柄のデザインをやわらかく浮かび上げらせ、上質で洗練された空間を演出します。

〈単色〉



カウンター端部のクリアエッジ仕上げが輝きを放ち、空間に明るいアクセントを加えます。

カウンター

人工大理石カウンター

高級感ある石目調のデザイン・カラーがキッチン空間をより個性的に演出します。



■カラー



トロンテホワイト [HAGDH]
コーリアン®



シエラブラッククォーツ [HAGDK]
コーリアン®



ライトストーンホワイト [HAHUH]
スリム対面・フラット型／フラット対面型／
スリム対面・収納充実型／セバレート型
基本仕様



ライトストーングレー [HAHUG]



ライトストーンベージュ [HAHUJ]

※「コーリアン」は米国デュボン社の登録商標です。

ステンレスカウンター

クールな印象のステンレス仕様。傷が目立ちにくいエンボス仕上げと厨房キッチンのようなバイブレーション仕上げの2タイプを品揃え。



■カラー



バイブレーション仕上げ [HAKSB]



銀河エンボス仕上げ 基本仕様
I型/L型/I型スリム

メラミンカウンター(周辺ユニット・収納カウンター用)

■カラー

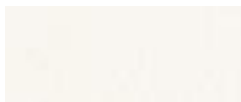

①サブカウンター 基本仕様
ホワイト
②収納カウンター
MA:ホワイト



①サブカウンター
ダークセ피아 [HBMMK]
②収納カウンター
MD:ダークセ피아



①サブカウンター
アコールライトウッド [HBMMJ]
②収納カウンター
MJ:アコールライトウッド



①サブカウンター
アコーールドークウッド [HBMMR]
②収納カウンター
MR:アコーールドークウッド



■使用上のご注意

- 汚れを長時間放置すると、シミになることがありますので、気が付いたらこまめにふき取ってください。
[シミになりやすいもの]
ウーロン茶、緑茶、コーヒー、紅茶、にんじん、かぼちゃ、カレー、ミートソース、タバコなど。
- より長くカウンターの風合いを保持するため、必ずなべ敷きをご使用ください。100℃程度でも繰り返し同じ場所に置き続けると、変色や膨れの原因となります。
- 包丁などの鋭利な物を落とした場合、欠けることがありますのでご注意ください。
- カウンターの継ぎ目には熱い物を置かないでください。変色・膨れ・割れが発生することがあります。
- カウンター、シンク内にドライアイスを直接置かないでください。割れが発生することがあります。

■ご購入前に

- ご購入に当たっては下記の事項をご理解くださいますよう、お願いいたします。
- L型プランの場合、カウンターに継ぎ目が入ります。
 - コーリアン®カウンター-D970の場合、カウンターに継ぎ目が入ります。
 - カタログ上の色や柄は実際の商品とは異なる場合があります。ショールームにてご確認をお願いいたします。
 - トロンテホワイトは自然な風合いの縞模様を表現しています。そのため縞の間隔、濃淡などにバラつきが発生する場合があります。また不規則模様であるためL型プランの継ぎ目では、模様同士がつかがりません。
 - クリスタルダングレー、シエラブラッククォーツは水しみ、手油、傷などがほかの色に比べて目立ちます。
 - インテリアと調和するよう鮮やかさを抑えた色味のクリスタルカウンターは、日光などの強い光や照明の光によっては白っぽく見えることがあります。

カウンター別性能表

カウンターの種類 (カラー・タイプ)	クリスタルカウンター		人工大理石カウンター			ステンレスカウンター		メラミンカウンター
	柄入り	単色	コーリアン®	ライトストーン	パイプレーション仕上げ	銀河エンボス仕上げ		
差額 (I型2550mmの場合)	+¥238,000	+¥85,000	+¥153,000	±¥0	+¥119,000	±¥0	—	
材質	ハイブリッドエポキシ樹脂		メタクリル樹脂	アクリル系BMC	ステンレス	ステンレス	高圧メラミン	
表面仕上げ	つや消し		つや消し	つや消し	パイプレーション仕上げ	エンボス仕上げ	エンボス仕上げ	
耐熱性*1	360℃に加熱した鉄製のフライパンや280℃の油なべを置き20分放置後、著しい変色なし。		220℃に加熱した鉄製のフライパンや200℃の油なべを置き20分放置後、著しい変色なし。	360℃に加熱した鉄製のフライパンや280℃の油なべを置き20分放置後、著しい変色なし。	220℃に加熱した鉄製のフライパンや200℃の油なべを置き20分放置後、著しい変色および裏張り材のはがれなし。		250℃に加熱した鉄製のフライパンや250℃の油なべを置き20分放置後、著しい変色なし。	
お手入れ	日常のお手入れ	スポンジの柔らかい面に水または台所用中性洗剤を含ませて磨いてください。						柔らかい布などで水ぶきしてください。
	頑固な汚れ	メラミンスポンジに水を付け、軽くこするように磨いてください。または、柔らかい布にアルコール(エタノール)を付けてふき取ってください。*3						柔らかい布に中性洗剤を付けてふき取り水ぶきした後、乾いた布で水分を除去してください。
	さらに頑固な汚れ	スポンジの硬い面(ナイロンタワシ*2)にクリームクレンザーの原液を付けて、磨いてください。*3*4	柔らかい布またはキッチンペーパーにクリームクレンザーの原液を付けて磨いてください。*3	スポンジの硬い面(ナイロンタワシ*2)にクリームクレンザーの原液を付けて、磨いてください。*3	柔らかい布またはキッチンペーパーにクリームクレンザーの原液を付けて磨いてください。*3		メラミンスポンジに水を付け、軽くこするように磨いてください。または、柔らかい布にアルコール(エタノール)を付けてふき取ってください。	

*1 20℃の室温環境に長時間放置したカウンターと、500ccの油を入れた直径15cmの平底のアルミなべを使用し、耐熱性を確認しております。上記試験結果は一定の試験環境下での評価です。実際のご使用に当たっては、使用上のご注意くださいをご確認のうえ、ご使用ください。
 *2 推奨:住友スリーエム社製「スコッチブライト」
 *3 磨いた部分の光沢がほかと多少異なる場合があります。
 *4 クリスタルカウンター(単色)の側面部は鏡面加工を施しています。傷の原因となるため、側面部にはスポンジの硬い面を使用しないでください。

カウンター別レイアウト対応表

カウンターの種類 (カラー・タイプ)	クリスタルカウンター	人工大理石カウンター		ステンレスカウンター		メラミンカウンター
		コーリアン®	ライトストーン	パイプレーション仕上げ	銀河エンボス仕上げ	
レイアウト対応	I型 スリム対面・収納充実型	●	●	●	●	—
	I型スリム	—	—	—	●	—
	L型	—	●	●	●	—
	スリム対面・フラット型 フラット対面型	●	●	●	—	—
	サブカウンター	●	●	●	—	●

カウンター×シンクの組み合わせ

シンク	カウンター	クリスタルカウンター(柄入り)							クリスタルカウンター					コーリアンカウンター		ライトストーンカウンター		
		カラカッタカロレ	白風(しらなぎ)	霞(かすみ)	ラルブル	葉の音(はのね)	花吹き(はなぶき)	スノー	グレー	グレイージュ	パールグリーン	ライトピンク	ダルグレー	トレンテホワイト	シエラブラックウォツ	ホワイト	グレー	ベージュ
クリスタル	スノー	●	●	—	●	●	●	●	—	—	—	—	—	—	—	—	—	—
	グレー	—	—	●	—	—	—	—	●	—	—	—	—	—	—	—	—	—
	グレイージュ	—	—	—	—	—	—	—	—	●	—	—	—	—	—	—	—	—
	パールグリーン	—	—	—	—	—	—	—	—	●	—	—	—	—	—	—	—	—
	ライトピンク	—	—	—	—	—	—	—	—	—	—	●	—	—	—	—	—	—
人工大理石	ダルグレー	—	—	—	—	—	—	—	—	—	—	●	—	—	—	—	—	—
	ホワイト	●	●	—	●	●	●	●	—	—	—	—	●	—	●	●	●	●
	グレー	—	—	●	—	—	—	—	—	●	—	—	●	—	●	●	—	—
	ベージュN	—	—	—	—	—	—	—	—	—	●	—	—	—	—	—	—	●
	パールグリーン	—	—	—	—	—	—	—	—	—	●	—	—	—	—	—	—	—
ステンレス	ライトピンク	—	—	—	—	—	—	—	—	—	—	●	—	—	—	●	—	—
	ステンレス	●	●	●	●	●	●	●	●	●	●	●	●	●	●	●	●	●

エンドパネルを付けない場合のカウンター側面仕様(対面レイアウトを除く)

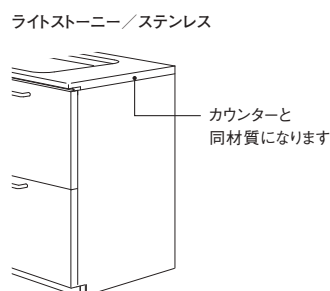
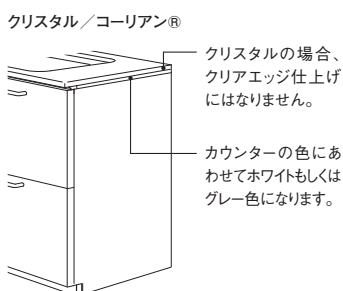

オプションのカウンターフィラーを付けた場合



壁とカウンターのすき間が大きい現場でも、意匠性よく納めることができます。(壁とのすき間の対応寸法は10mmまでとなります。)
 ※色はステンレス調です。

シンク

スクエアすべり台シンク

一気に排水口まで水が流れるシンプルなデザインの人工大理石シンクです。



■サイズ

深さ/180mm 容量/54L

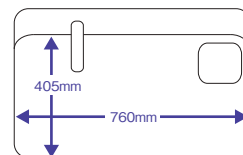

■付属品

洗剤ラック



■カラー

クリスタル

(エポキシ樹脂製)(I型2550mm基本仕様からの差額+¥95,000)



クリスタルスノー
[CSHRH]



クリスタルグレー
[CSHRG]



クリスタルグレージュ
[CSHRM]



クリスタルパールグリーン
[CSHRF]



クリスタルライトピンク
[CSHRD]



クリスタルダルグレー
[CSHRP] **NEW**

人工大理石

(ポリエステル製)(I型2550mm基本仕様からの差額±¥0)



ホワイト [CSJPH]
フラット対面型/スリム対面・
フラット型/スリム対面・収納充実型/
セパレート型 基本仕様



グレー [CSJPG]



ベージュN [CSJPM]



パールグリーン [CSJPF]



ライトピンク [CSJPD]

※人工大理石のホワイトとライトピンクはシンクに白い粒柄、グレー、ベージュN、パールグリーンは白と黒の粒柄が入っています。
※排水カバーはシンクと製法が異なるため、色やつやが若干異なります。

お手入れラクラク



カウンターとシンクは段差がないのでお手入れがラク。

広々使えるシンク形状



排水口を隅に寄せたことでシンク内がより広々と使えます。お皿やコップ、大切なガラス器などを洗うときも安心です。

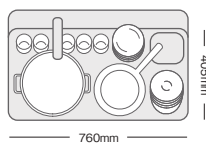

熱に強い



熱冷の繰り返しに強く、安心して使えます。

磨いてキレイ



汚れや擦り傷は磨いてきれいに落とせます。

衝撃に強い



硬い物を落としても割れにくく、美しさを損ないません。

シンク用オプション

※詳細はP.194・195をご参照ください。

水切りバスケット [XB001] (+¥7,700)



食器の水切りに

シンクパレット [XC001] (+¥9,900)



水切りに
調理スペースの拡張に

まな板ラック [XE001] (+¥3,300)

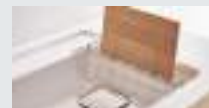

まな板の水切りに

ご注意

- 人工大理石シンクはステンレスカウンターには対応しません。●包丁などの鋭利な物を落とした場合、欠けることがあるのでご注意ください。
- 熱湯を流すときは、排水管を傷めるおそれがありますので、水と一緒に流してください。



詳細はこちら

□ はセレクト記号です。

※ () はI型2550mm基本仕様からの差額です。

シンク・網かご・排水口、「3つのすべり台」のあわせ技でシンク内のきれいが続く。

網かごと排水口の形状にも、シンク底面と同じように傾斜を持たせました。排水口へとすべるように流れたごみを、網かごがまとめてキャッチ。3つのすべり台のあわせ技で、排水口まわりをきれいに保ちます。



シンク

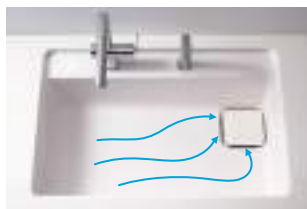

シンク底の3°の傾斜に沿って、ごみがスムーズに排水口へ流れます。

網かご

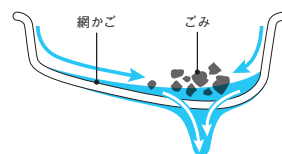

ごみが引っかからず、1カ所にまとまりやすい形状で、ごみ捨てもラクです。

排水口 排水口まわりもきれい長持ち

排水口はシンクと一体成形で、継ぎ目がなく掃除がしやすい滑らかな形状です。さらにフランジと排水目皿に付いた傾斜が、水のたまりと汚れ残りを減らします。排水目皿は抗菌^{※1}・防カビ^{※2}樹脂の効果で菌の繁殖を抑えます。

※掃除が不要になるものではありません。定期的なお手入れは必要です。



一体成形の排水口

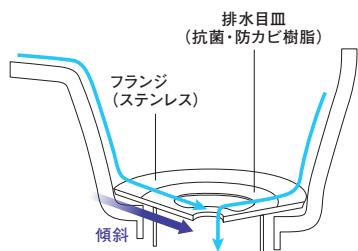

排水口まわりの汚れ量比較^{※3}

1週間		2週間	
新排水口	従来の排水口	新排水口	従来の排水口

スマイルクリーンシンク ※I型スリム、I型小間口、L型(シンク側)小間口専用

シンク用オプション ▶ P.194・195



■サイズ

スマイルクリーンシンク

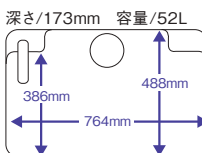

※I型スリム間口2100mm以上専用

スマイルクリーンシンクス

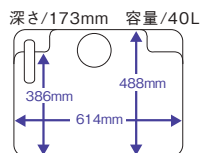

※I型・L型(シンク側)間口1800・1950mm、I型スリム間口1650~1950mm専用

■付属品

洗剤ラック



水切りに便利。着脱可能です。

■カラー [CSC] スマイルクリーンシンク、[CSD] スマイルクリーンシンクス

人工大理石(ポリエステル製)



ホワイト [CSCPH] [CSDPH]



グレー [CSCPG] [CSDPG]



ベージュN [CSCPM] [CSDPM]



パールグリーン [CSCPF] [CSDPF]



ライトピンク [CSCPD] [CSDPD]

※人工大理石のホワイトとライトピンクはシンクに白い粒粉、グレー、ベージュN、パールグリーンは白と黒の粒粉が入っています。

※排水カバーはシンクと製法が異なるため、色やつやが若干異なります。

※1 抗菌商品については、P.226をご参照ください。※2【試験】試験機関：(一財)ポークン品質評価機構 試験方法：JIS Z2911付属書A 試験結果：JIS Z2911の判定値2以下(カビ育成面積を全面積の25%未満に抑制) 実使用での実証結果ではありません。※3【試験】試験方法：疑似排水を定期的に流し、実使用の1週間相当後と2週間相当後の汚れを比較。【ご使用に当たり】使用・環境条件(排水・温度・湿度)によって効果が異なります。

シンク

ステンレススクエアすべり台シンク

コーナーに設けた排水口まで一気に水が流れるデザインのステンレスシンクです。



■サイズ

深さ/180mm 容量/56L

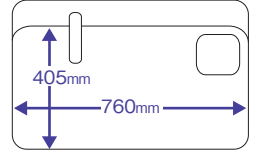

■付属品

洗剤ラック



■バリエーション

(エンボス加工) ラクピカコートあり



I型/L型
基本仕様
CSK1S



ラクピカコートなし



(I型2550mm
基本仕様からの差額
-¥38,000)
CSK0S

サイレント仕様で静か



広々使えるシンク形状



排水口を隅に寄せたことでシンク内がより広々と使えます。お皿やコップ、大切なガラス器などを洗うときも安心です。

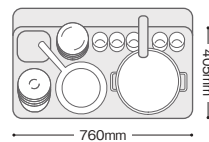

なめらかジョイント



人工大理石カウンターとのつなぎ目が滑らかで、汚れがふきやすくお手入れ簡単。

お手入れラクラク



カウンターとシンクは段差がないのでお手入れがラク。

強く、お手入れカンタンなエンボス+ラクピカコート

ステンレスの美しさそのままに、傷が付きにくく汚れにくい仕様です。



硬いなべ底が当たっても傷が付きにくく、安心。



日常の汚れは水でぬらしたスポンジでサッとふくだけ。汚れがたまったら中性洗剤を使ってください。

エンボス+ラクピカコートの仕組み

エンボス加工でシンク表面に凹凸ができ、接触面が減少することで傷が付きにくく、目立ちにくくなります。さらにラクピカコートで傷や汚れが付着しにくく、落としやすくなります。

ラクピカコート [特許第3709891号]

セラミックコーティングの中にフッ素微粒子を分散、結合させることによって、より硬くて滑りやすい表面を実現。傷や汚れを抑制。

※ラクピカコートは高い耐久性がありますが、使用状況によって傷が付くことがあります。

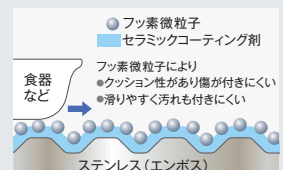

□ はセレクト記号です。
※ () はI型2550mm基本仕様からの差額です。

シンク・網かご・排水口、 「3つのすべり台」のあわせ技で シンク内のきれいが続く。

網かごと排水口の形状にも、シンク底面と同じように傾斜を持たせました。
排水口へとすべるように流れたごみを、網かごがまとめてキャッチ。
3つのすべり台のあわせ技で、排水口まわりをきれいに保ちます。

シンク

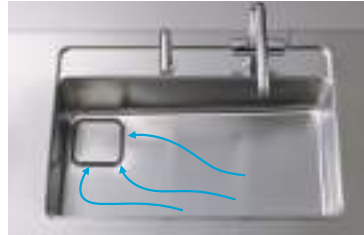

シンク底の3°の傾斜に沿って、
ごみがスムーズに排水口へ流れ
ます。

網かご

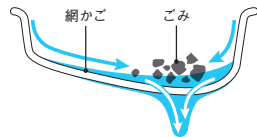

ごみが引っかからず、1か所にまとまりやすい形状
で、ごみ捨てもラクです。

排水口 排水口まわりもきれい長持ち

排水口はシンクと一体成形で、継ぎ目がなく掃除がしやすい滑らかな形状です。さらに
フランジと排水目皿に付いた傾斜が、水の
たまりと汚れ残りを減らします。排水目皿は
抗菌*1・防カビ*2樹脂の効果で菌の繁殖
を抑えます。

※掃除が不要になるものではありません。定期的なお手
入れが必要です。
※詳細はP.139をご参照ください。

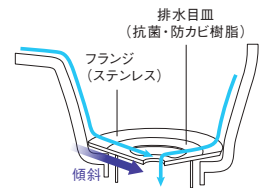

シンク用オプション

※詳細はP.194-195をご参照ください。

水切りバスケット [XB001] (+¥7,700)



食器の水切りに

シンクパレット [XC001] (+¥9,900)



水切りに
調理スペースの拡張に

まな板ラック [XE001] (+¥3,300)



まな板の水切りに

スペースアップシンク ※I型スリム、I型小間口、L型(シンク側)小間口専用

シンク用オプション ▶ P.194・195



■サイズ

スペースアップシンク
深さ/180mm 容量/50L

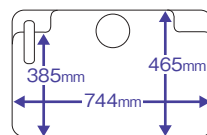

※I型スリム間口2100mm以上専用

スペースアップシンクS
深さ/180mm 容量/40L

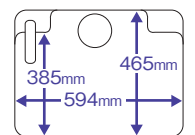

※I型L型(シンク側)間口1800・1950mm、
I型スリム間口1650~1950mm専用

■付属品

洗剤ラック



水切りに便利。着脱可能です。
※まな板ラックはオプションです。

■バリエーション [CSA] スペースアップシンク、[CSB] スペースアップシンクS

(エンボス加工) ラクピカコートあり

ラクピカコートなし

I型スリム基本仕様



[CSA1S]
[CSB1S]



[CSA0S]
[CSB0S]

※1 抗菌商品については、P.226をご参照ください。※2【試験】試験機関:(一財)ボーケン品質評価機構 試験方法:JIS Z2911付属書A 試験結果:JIS Z2911の判定値2以下(カビ育成面積を全面積の25%未満に抑制)実使用での実証結果ではありません。※3【試験】試験方法:疑似排水を定期的にし、実使用の1週間相当後と2週間相当後の汚れを比較。【ご使用に当たり】使用・環境条件(排水・温度・湿度)によって効果が異なります。

水栓金具・浄水器

タッチレス水ほうき水栓LF (センサースイッチ・浄水器兼用)

水栓側面のセンサーに手をかざすだけで、スムーズに吐止水。タッチレスで浄水の切り替えも可能。



タッチレスでスムーズに吐止水

センサーは水栓の側面にあるので手をかざしやすく、作業のペースをくずさず水を出し止めできます。手についた泡や水滴などで水栓を汚しにくく、お手入れも簡単です。

水はねにくい、幅広シャワー



水はねしにくさと洗浄力を両立した、幅広のマイクロソフトシャワーを採用。ほうきのように水がパッと広がり、汚れをサッと落とします。

幅広シャワーのイメージ

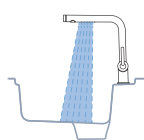

水はねにくいマイクロソフトシャワー

大きななべやお皿もラクに洗えます



吐水位置が高いため、洗い物などの際に水栓がじゃまになりません。幅広シャワーもしっかり広がり、汚れ落としがサッとスピーディに。

ひろびろ吐水空間のイメージ



※図中のなべの寸法は直径240mm×高さ170mmを想定



詳細はこちら

5・10年間安心
延長保証制度
詳しくはP.228を
ご参照ください。

扉デザインカラー

キッチンパネル／カウンター

シンク

水栓金具／浄水器

食器洗い乾燥機

調理機器

レンジフード

キャビネット

周辺ユニット

オプション

浄水機能付きでさらに便利



浄水への切り替えもタッチレスで簡単*1。調理中でも清潔にお使いいただけます。



幅広シャワーに切り替えられるから、食材の洗浄にも便利です。



カウンターの上になべを置いたまま水くみがラクにできます。

ホースを伸ばせば便利なハンドシャワーに



ハンドシャワーとしてもお使いいただけるので、シンク洗いがスムーズ。ムダな水を使わず経済的です。



マイクロソフトシャワー



整流

水栓の先端部分を回して、シャワーと整流吐水を簡単切り替え。

さまざまな空間と調和する3色展開



クロムめっき

水栓のフォルムを際立てる美しくつややかな光沢が魅力のクロムめっき。さまざまなインテリア空間に調和します。



ブラッシュドニッケル

温かみのある色と仕上げは空間に馴染みやすく、木目の相性もよい色合いです。幅広いインテリアに調和します。



ブラッシュドブラック

金属らしい落ち着いたつや感とブラックの調和が高級な印象を与えます。モダンなインテリア空間に調和します。

「エコシングル」機構でしっかりエコ。

「エコシングル」機構でお湯のムダ使いを抑制



水とお湯の境に「カチッ」とクリック感を設けることで、水とお湯がきちんと使い分けできます。

*「エコシングル」はTOTOの登録商標です。

※1 タッチレス仕様でない水ほうき水栓LFは、水道水と浄水が混ざって吐水されるため、水道水を止めてから浄水センサーをご利用ください。

水栓金具・浄水器



※セレクト記号の5桁目がS・Kはクロムめっき、T・Lはブラッシュドニッケル、U・Mはブラッシュドブラックです。

●…クロムめっき ●…ブラッシュドニッケル(#BN) ●…ブラッシュドブラック(#BBL)

品名	タッチレス水ほうき水栓LF (センサースイッチ・浄水器兼用) +タッチレス「きれい除菌水」生成器	水ほうき水栓LF (浄水器兼用) +タッチレス「きれい除菌水」生成器	タッチレス水ほうき水栓LF (センサースイッチ) +タッチレス「きれい除菌水」生成器	水ほうき水栓LF +タッチレス「きれい除菌水」生成器
セレクト記号	[SJG3S](+¥111,700) [SJG3T](+¥172,200) [SJG3U](+¥172,200)	[SJL3S](+¥85,300) — —	[SJK3S](+¥26,400) [SJK3K](+¥29,100)※ [SJK3T](+¥86,900) [SJK3L](+¥89,600)※ [SJK3U](+¥86,900) [SJK3M](+¥89,600)※	基本仕様(±¥0) [SJH3K](+¥2,700)※ — —
形状				
機能	浄水 ハンドソープ エコシングル タッチレス ※浄水器ときれい除菌水生成器の出し止めもタッチレス(センサースイッチ)です。 ミクロソフト 整流	浄水 ハンドソープ エコシングル タッチレス ※浄水器ときれい除菌水生成器の出し止めもタッチレス(センサースイッチ)です。 ミクロソフト 整流	浄水 ハンドソープ エコシングル タッチレス ※きれい除菌水生成器の出し止めもタッチレス(センサースイッチ)です。 ミクロソフト 整流	浄水 ハンドソープ エコシングル タッチレス ※きれい除菌水生成器の出し止めもタッチレス(センサースイッチ)です。 ミクロソフト 整流
吐水	 ミクロソフトシャワー 整流	〈水ほうき水栓LF共通〉 スパウトの先端部分を回して、シャワーと整流吐水を切り替えられます。	 ミスト状	〈タッチレス「きれい除菌水」生成器〉
関連部材	 〈浄水器兼用タイプ共通〉 センサーに手をかざすだけで、浄水の吐水ができます。	浄水器本体 (12物質除去タイプ) KTTKN01001J ¥31,600 ※浄水カートリッジ寿命:約1年(20L/日使用の場合)	浄水カートリッジ (交換用) KTTH634-2R ¥21,000	フレキ管セット (スクエアすべり台シンク用) KTOT004N/FT ¥4,400 (スペースアップ・スマイルクリーンシンク用) KTOT004N/FL ¥4,400
備考	●KTTKG12312JおよびKTTKG12504Jをご確認ください。	●KTTKG12313JおよびKTTKG12504Jをご確認ください。	●AC100V仕様 ●スパウト回転式(130°) ●最低必要水圧(流動時):0.10MPa ●つま先早く押し水栓スイッチとの組み合わせはできません。 ●その他については、KTTKG12504~をご確認ください。	●シンク用フロアキャビネットのサイズが間口750の場合、つま先早く押し水栓スイッチ(KTTES35N)との組み合わせはできません。 ●その他については、KTTKG12311~およびKTTKG12504~をご確認ください。
品番価格	KTTKG12312JS ¥182,200 KTTKG12312JS#BN ¥242,700 KTTKG12312JS#BBL ¥242,700	KTTKG12313JS ¥155,800	KTTKG12314JS ¥131,800 KTTKG12314ZS ¥134,500 KTTKG12314JS#BN ¥192,300 KTTKG12314ZS#BN ¥195,000 KTTKG12314JS#BBL ¥192,300 KTTKG12314ZS#BBL ¥195,000	KTTKG12315JS ¥105,400 KTTKG12315ZS ¥108,100

品名	タッチレス水ほうき水栓LF (センサースイッチ・浄水器兼用)	水ほうき水栓LF (浄水器兼用)	タッチレス水ほうき水栓LF (センサースイッチ)	水ほうき水栓LF
セレクト記号	[SSG3S](+¥91,500) [SSG3T](+¥148,700) [SSG3U](+¥148,700)	[SSL3S](+¥65,100) — —	[SSK3S](+¥9,300) [SSK3K](+¥12,000)※ [SSK3T](+¥66,500) [SSK3L](+¥69,200)※ [SSK3U](+¥66,500) [SSK3M](+¥69,200)※	[SSH2S](+¥17,100) [SSH2K](+¥14,400)※ — —
形状				
備考	●AC100V仕様 ●スパウト回転式(130°) ●最低必要水圧(流動時):0.10MPa ●つま先早く押し水栓スイッチとの組み合わせはできません。	●AC100V仕様 ●スパウト回転式(130°) ●最低必要水圧(流動時):0.10MPa ●シンク用フロアキャビネットのサイズが間口750の場合、つま先早く押し水栓スイッチ(KTTES35N)との組み合わせはできません。	●AC100V仕様 ●スパウト回転式(130°) ●最低必要水圧(流動時):0.10MPa ●つま先早く押し水栓スイッチとの組み合わせはできません。 ●還元水素水生成器(KTOT001P)との組み合わせはできません。 ●浄水器専用自在水栓(ヒルトン形)(KTTK308APRA) / 浄水カートリッジ内蔵形(KTTK304A1X)との組み合わせはできません。	●スパウト回転式(130°) ●最低必要水圧(流動時):0.07MPa
品番価格	KTTKG12312J ¥166,400 KTTKG12312J#BN ¥223,600 KTTKG12312J#BBL ¥223,600	KTTKG12313J ¥140,000	KTTKG12314J ¥119,100 KTTKG12314ZS ¥121,800 KTTKG12314J#BN ¥176,300 KTTKG12314ZS#BN ¥179,000 KTTKG12314J#BBL ¥176,300 KTTKG12314ZS#BBL ¥179,000	KTTKG12311J ¥92,700 KTTKG12311Z ¥95,400

※水ほうき水栓LF、水ほうき水栓LF(浄水器兼用)(タッチレス「きれい除菌水」生成器セット品を含む)をタッチレスタイプに変更する場合は差額は+¥26,400となります。

※水ほうき水栓LFとタッチレス水ほうき水栓LF(センサースイッチ)を浄水器兼用タイプに変更する場合は差額は+¥78,900、タッチレス「きれい除菌水」生成器セット品の場合は+¥82,000となります。いずれも浄水器カートリッジをホルダーに横置きするキャビネットの場合、別途浄水器カートリッジホルダー(KTOH012) ¥3,300がかかります。



品名	浄水器兼用マイクロソフトシャワー水栓 (ハンドシャワー式)	マイクロソフトシャワー水栓 (ハンドシャワー式)	シングルレバー水栓
セレクト記号	SSC1S (-¥47,100) SSC1K (-¥47,100) ❸	SSM1S (-¥38,600) SSM1K (-¥35,700) ❸	SSJ3S (-¥70,100) ※一般地・寒冷地共用
形状			
機能	浄水、ハンドシャワー、エコシングル、マイクロソフト、シャワー、整流	浄水、ハンドシャワー、エコシングル、マイクロソフト、シャワー、整流	浄水、ハンドシャワー、エコシングル、マイクロソフト、シャワー、ソフト
吐水	吐水口先端部で「浄水」「整流(原水)」「マイクロソフト(原水)」に切り替えられます。 	水はねしにくさと洗浄力を両立。食器洗いに便利なシャワーです。 	温度や吐水量の調節が1本のレバー操作でできます。
浄水機能関連部材	 浄水カートリッジ(交換用) KTTH658R ¥4,900 ※5物質除去 ※寿命:約4カ月(10L/日使用の場合)		
備考	●スバウト回転式(120°) ●最低必要水圧(流動時):0.07MPa	●スバウト回転式(120°) ●最低必要水圧(流動時):0.05MPa	●スバウト回転式(360°) ●最低必要水圧(流動時):0.05MPa
品番価格	KTTKS05308J ¥62,700 KTTKS05308Z ❸ ¥62,700	KTTKS05305J ¥71,200 KTTKS05305Z ❸ ¥74,100	KTTKS05301J ¥39,700

水ほうき水栓LFの節湯効果

従来型シングルレバー水栓
約35,806L/年(約30,100円/年)

水ほうき水栓LF
約18,483L/年(約14,600円/年) ← 約15,500円お得

タッチレス水ほうき水栓LF(センサースイッチ)
約16,820L/年(約13,300円/年) ← 約16,800円お得

水ほうき水栓LF+つま先押し水栓スイッチ
約16,820L/年(約13,300円/年) ← 約16,800円お得

〈試算条件(2023年12月現在)〉
※消費税率10%で試算しています。
使用人数=4人家族 年間使用日数=365日
使用水量=約35,806L/年(従来型シングルレバー水栓)※2
ガス使用量=115.3m³/年(従来型シングルレバー水栓)※2
(国研)建築研究所「平成28年省エネルギー基準に準拠したエネルギー消費性能の評価に関する技術情報(住宅)」における、「東京・4人世帯」の条件にて算出。
水道料金:265円[税込]/m³、ガス料金:179円[税込]/m³((一社)日本バルブ工業会)
CO₂換算係数:水=0.49kg/m³(省エネ・防犯住宅推進アプローチブック)、ガス=2.23kg/m³(一社)日本バルブ工業会)
(タッチレス水ほうき水栓LF(センサースイッチ)、水ほうき水栓LF+つま先押し水栓スイッチ)
①節湯A1/A、C1の効果(使用湯水削減効果17%)+②作業性向上(使用湯水削減効果11%)+③マイクロソフトの効果(使用湯水削減効果42%)
(水ほうき水栓LF)
①節湯C1の効果(使用湯水削減効果9%)+②作業性向上(使用湯水削減効果11%)+③マイクロソフトの効果(使用湯水削減効果42%)
※2 1985~1997年商品(TK231)
①節湯A1、C1の仕様は住宅・建築物の省エネ基準にて定められた節湯水栓の構造に基づく。節湯Aの仕様は(一社)日本バルブ工業会節湯水栓の定義と節湯種類および節湯効果に基づく。
②社内モニターによる参考値(水ほうき水栓LFと従来型シングルレバー混合栓との食器・調理器具洗いの作業時間を比較したものであり使い方によって効果は異なる場合があります)。③最適流量による従来型シングルレバー混合栓との当社比。算出数値は、上記設定および試算条件に基づくものであり、記載どおりのCO₂排出量・削減金額を保証するものではありません。

節湯水栓(せつゆすいせん)

「住宅・建築物の省エネルギー基準」において、節湯水栓の構造の規定を満たしている商品です。

「住宅事業建築主の判断の基準」において、(一社)日本バルブ工業会で設定した基準に該当する商品です。

節湯A1 手元などで容易に止水操作ができる節湯水栓。(節湯効果9%)

節湯C1 水優先の操作において湯が吐水されない節湯水栓。(節湯効果9%)

節湯A 手元などで容易に止水操作ができる節湯水栓。(節湯効果9%)

節湯B 吐水時の最適流量が少ない節湯水栓。(節湯効果17%)

節湯AB 節湯Aおよび節湯Bの機能をあわせ持った節湯水栓。(節湯効果24%)

※1 タッチレス水ほうき水栓LFおよび水ほうき水栓LFが対象になります。
※水栓の最高水圧(静止時)は0.75MPaです。快適に水栓をお使いいただくためには0.2~0.3MPa程度の圧力をおすすめします。 ※横レバータイプの水栓は、ショールームで水を出して左側からの操作性をご確認ください。

扉デザインカラー
キッチンパネル/カウンター
シンク
水栓金具/浄水器
食器洗い乾燥機
調理機器
レンジフード
キャビネット
周辺ユニット
オプション

水栓金具・浄水器

タッチレス「きれい除菌水」生成器

清潔を保ちたいときに、タッチレスでお手軽きれい



きれい除菌水をふきかけることで、まな板・包丁の除菌やふきんのニオイ、網かごのヌメリを抑えます。使用後はもとの水に戻る環境にやさしい水です。

「きれい除菌水」について ▶ P.30

網かごきれい



網かごのごみを捨て、水で洗ったあとにきれい除菌水をふきかければ、嫌なヌメリを抑え^{※1}、きれい^{※2}が長持ちします。

まな板・包丁きれい



まな板・包丁の汚れを落とし、仕上げにきれい除菌水をふきかければ、除菌^{※2}ができます。

ふきんきれい



ふきんを水で洗ったあと、仕上げにふきかけることで、黄ばみやニオイを抑えられます^{※3}。

※1 【網かごきれい】使用・環境条件(水質や対象物の材質・形状など)によって効果が異なります。すべての菌を除菌できるわけではありません。 ※2 【まな板・包丁きれい】使用・環境条件(水質や対象物の材質・形状など)によって効果が異なります。すべての菌を除菌できるわけではありません。食中毒を予防するものではありません。木製まな板は除菌できません。 ※3 【ふきんきれい】使用・環境条件(水質や対象物の材質・形状など)によって効果が異なります。すべての菌を除菌できるわけではありません。 ※1※2※3共通 汚れを抑制するもので、清掃不要になるものではありません。 詳細はP.31をご参照ください。

品名	タッチレス「きれい除菌水」生成器	
セレクト記号	[SWJ3S] [SWJ3K] 罫	
形状		<ul style="list-style-type: none"> ●AC100V仕様 ●スワイト回転式(90°) ●最低必要水圧(流動時):0.07MPa
品番価格	KTTKG12504J ¥72,100 KTTKG12504Z 罫 ¥74,700	
関連部材	フレキ管セット (スクエアすべり台シンク用)KTOT004N/FT ¥4,400 (スペースアップ・スマイルクリーンシンク用)KTOT004N/FL ¥4,400	

還元水素水生成器 バナソニック製



還元水素水の使用目的又は効果 **胃腸症状の改善**

お通じの気になる方、胃の不快感を感じる方へ

●胃もたれや胃の不快感をやわらげます。 ●胃腸の働きを助け、お通じを良好にします。

※還元水素水とは、電気分解の電極反応で還元され、そのときに発生する水素を含んだアルカリ性の飲用可能な水であり、「アルカリ性電解水」と同一です。

水素チャージモード搭載

電解しづらい水質でもしっかり電解し、水素をたっぷり発生させます。



用途にあわせて5つの水が選べます

飲用からお料理まで、用途にあわせてボタンを押すだけ。止水・通水もフンボタンで便利です。(弱酸性水は直接飲用しないでください)



【総トリハロメタン】【CAT(農薬)】【鉄】【アルミニウム】など18物質をしっかりと除去
高性能カートリッジが水道水中のミネラル分をそのまま残しながら、有害物質をしっかりと除去します。



遊離残留塩素(カルキ)、濁り、クロロホルム、総トリハロメタン、プロモジクロロメタン、ジプロモクロロメタン、プロモホルム、テトラクロロエチレン、トリクロロエチレン、CAT(農薬)、2-MIB(カビ臭)、溶解性鉛

1,2-DCE、ベンゼン、ジェオスミン(カビ臭)、フェノール類 (JIS S 3201試験の試験法で規定された除去対象物質)

+

鉄(微粒子状)、アルミニウム(中性)(浄水器協会(JWPA)で定められた規格基準(JWPAS B基準)で規定された除去対象物質。ただし、浄水能力を規定しているものではありません。)

※水栓の最高水圧(静止時)は0.75MPaです。快適に水栓をお使いいただくためには0.2~0.3MPa程度の圧力をおすすめします。
 ※横レバータイプの水栓は、ショールームで水を出して左側からの操作性をご確認ください。

□ はセレクト記号です。

セレクト	還元水素水生成器	浄水器 (ビルトイン形)	浄水器 (カートリッジ内蔵形)
セレクト記号	[SWS6S]	[SWS4S]	[SWS5S] ※一般地・寒冷地共用
水栓			
品番価格	KTOT001P ☆¥168,000	浄水器専用自在水栓(ビルトイン形) KTTK308APRA ¥52,300	KTTK304A1X ¥47,600
本体	—		—
品番価格	—	浄水器本体(12物質除去タイプ) KTTK302BX ¥31,600	—
特長/備考	<ul style="list-style-type: none"> ●キャビネット内設置でシンクまわりがすっきり使える浄水器。容量の大きな浄水カートリッジなので、安心でおいしい浄水がたっぷり使えます。 ●総トリハロメタン、CAT(農薬)、鉄、アルミニウムなどの18物質をしっかりと除去。 ※製造元品番:TK-HB41-D(パナソニック製) ※浄水カートリッジ寿命:約1年(30L/日使用の場合) ※18物質除去 ※最低必要水圧(流動時):0.07MPa ※使用できる水質は、水道水および飲用可能な井戸水 ※医療機器認証番号:226AKBZX00129000 薬機法対象 当商品の販売に際しては薬機法の「販売業の届出」が必要です。	<ul style="list-style-type: none"> ●キャビネット内設置でシンクまわりがすっきり使える浄水器。容量の大きな浄水カートリッジなので、安心でおいしい浄水がたっぷり使えます。 ●浄水カートリッジの取り替えもスイスイ簡単。キャビネット内上部手前に浄水カートリッジを設置できるので、引き出しを取り外さなくても、浄水カートリッジの交換が可能です。 ●総トリハロメタン、鉛など、12物質*をしっかりと除去 *JIS S 3201の試験法で規定された除去対象物質 遊離残留塩素(カルキ)、濁り、総トリハロメタン、溶解性鉛、CAT(農薬)、テトラクロロエチレン、トリクロロエチレン、クロロホルム、プロモジクロロメタン、ジプロモクロロメタン、プロモホルム、2-メチルイソボルネオール(カビ臭) ※浄水カートリッジ寿命:約1年(20L/日使用の場合) ※12物質除去 ※最低必要水圧(流動時):0.07MPa	<ul style="list-style-type: none"> ●浄水カートリッジを内蔵した、浄水器専用の水栓です。 ※浄水カートリッジ寿命:約4カ月(10L/日使用の場合) ※5物質除去 ※最低必要水圧(流動時):0.07MPa
関連部材	浄水カートリッジ(交換用) KTOT002P ¥17,700	浄水カートリッジ(交換用)  KTTT634-2R ¥21,000	浄水カートリッジ(交換用)  KTTT658R ¥4,900 ※5物質除去

品名	つま先らく押し水栓スイッチ	
セレクト記号	[SYF2S](+¥60,300)	
形状		足で吐水・止水が操作できるラクラクスイッチ。レバーに手を伸ばす必要がなくタイミングよく吐止水ができます。 ※足元での操作が主になります。水を出すときは水栓金具のレバーを開けた状態で足元でスイッチを操作してください。 ※AC100Vタイプ ※最低必要水圧(流動時):0.05MPa ※組み合わせる水栓の最低必要水圧+0.03MPa ※オープンタイプのキャビネットには取り付けられません。また配管スペースなしキャビネットとの組み合わせはできません。 ※タッチレス水ほうき水栓LFとの組み合わせはできません。
品番価格	KTTES35N ¥60,300	

「おいしい水」を毎日ご利用いただくために、定期的にカートリッジは交換してください。

カートリッジのお求めは、取付工事店またはTOTOメンテナンス(株)TOTOパーツセンターへご連絡をお願いします。
 ☎ 0120-8282-55 

浄水カートリッジ定期宅配サービス(会員制)

- 入会時の登録料および年会費は無料です。●ご指定の間隔で浄水カートリッジをお届けします。●ご指定月の前月に商品宅配可否をご確認します。

<浄水カートリッジ定期宅配サービス(会員制)への申込方法>
 TOTOメンテナンス(株)TOTOパーツセンター ☎ 0120-8282-55
 受付時間 平日 9:00~18:00 土日祝 10:00~17:00(夏期休暇・年末年始を除く)

上記、フリーダイヤルのほか、WEBサイト(<https://tom-parts.jp.toto.com/webshop/>)もしくは商品に同梱されている申込書からも簡単に申し込みいただけます。
 ※浄水カートリッジ定期宅配サービスはTOTOメンテナンス(株)TOTOパーツセンターが運営しています。

THE CRASSO Information

おすすめ海外水栓金具



AXOR CITTERIO

アクサーチッテリオ

Designed by ANTONIO CITTERIO (アントニオ・チッテリオ)

イタリア生まれ。ミラノ工科大学で建築を履修したのち、パオロ・ナーバと共同で建築デザイン事務所を設立しました。話題の建築物と同時に、数多くの家具やデザインアイテムを発表し、彼のクリエイションは常に全世界のデザイン業界に多大な影響を与えています。



AXOR STARCK

アクサースタルク

Designed by PHILIPPE STARCK (フィリップ・スタルク)

フランス生まれ。パリの装飾美術学校で学んだのち、ピエール・カルダンのメゾンに入社、家具デザインを担当しました。1980年アメリカで、スタルク・プロダクト社設立。インテリアをはじめ、あらゆる分野のデザイン活動を網羅しつつ、建築家としても活動しており、日本ではアサヒスーパードライホールの設計も手がけました。世界で最も注目されるデザイナーのひとりです。

AXOR

AXOR(アクサー)

Hansgrohe(ハンスグローエ)社が擁するラグジュアリーブランド。世界的に著名なデザイナーとのコラボレーションによる製品開発で、業界トップクラスのデザイン賞受賞歴を誇ります。

Hansgrohe(ハンスグローエ)

1901年、ハンス・グローエ氏によって創設されたシャワーと水栓金具の老舗メーカー。シャワーから洗面、キッチン水栓まで革新的なテクノロジーを追求し、業界のスタンダードを作り続けるイノベーションブランドです。高い技術力に裏打ちされた革新性と快適性、数々の受賞歴をもつ優れたデザイン、エコ性能で、世界の一流ホテルから一般のご家庭まで幅広く愛されています。

Item Line Up



HG39840 クロム
キッチン用湯水混合栓
(フレキシブルスバウトタイプ)
JWWA
¥190,000

※最低必要水圧(流動時):0.15MPa
※吐水方法:整流/スプレー



HG10821A クロム
キッチン用湯水混合栓
(スバウト引出しタイプ)
JWWA
¥150,000

※最低必要水圧(流動時):0.15MPa
※吐水方法:整流/スプレー
※別売りの水受けトレイ(HG52054675)が必要です。

HG52054675
水受けトレイ
¥7,000

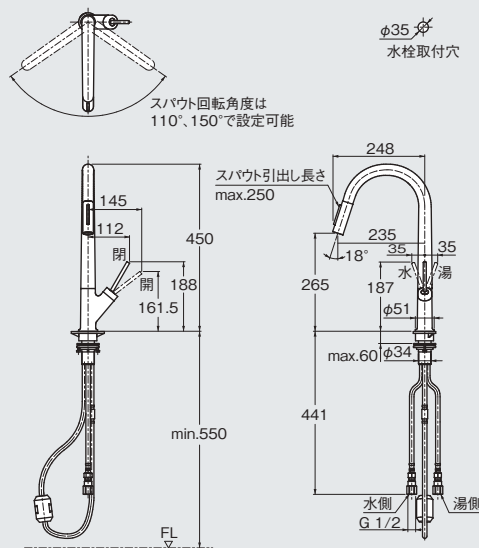
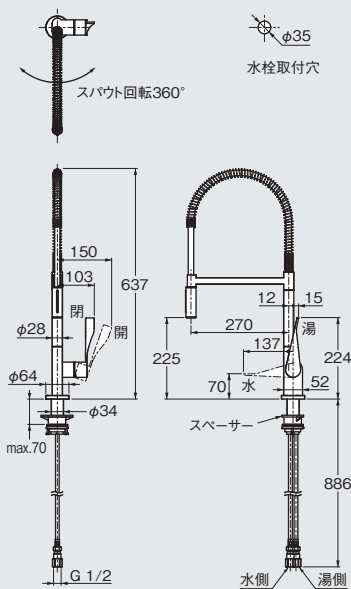

お客様へ

- ※最低必要水圧(流動時)以上の給水圧でご使用ください。吐水量が十分に得られず、給湯機が正しく作動しない場合があります。
- ※お湯を出すときにレバーを後ろに傾けるため、水栓本体芯から後ろにHG39840は60mm以上、HG10821Aは90mm以上スペースを設けてください。
- ※まな板ラック(スマイルクリーンシンク用・スペースアップシンク用)と併設できません。
- ※電動昇降式ミドルウォール・アイキャッチウォールと併設できません。
- ※HG39840は、ドレスアップウォール・アイレベルラックと併設できません。
- ※お使用の流量によって水はねする場合があります。レバーハンドルで調整のうえご使用ください。
- ※HG10821Aにタッチレス「きれい除菌水」生成器を組み合わせる場合、以下のシンクのときはフロアキャビネットを開き扉としてください。
対象シンク:スペースアップシンク、スマイルクリーンシンク、スペースアップシンクS、スマイルクリーンシンクS

組立・設置業者様へ

- ※お客様に快適にご使用いただくため、吐水方法をスプレーの状態にし、レバーハンドルを水側、湯側それぞれ全開にした状態で、止水栓にて3.5L/分に調整することをおすすめします。

当商品は、セラトレーディング株式会社の取り扱い商品です。仕様・価格に関しては、最新の情報をご確認ください。

セラトレーディング株式会社 セラトレーディングはTOTOのグループカンパニーです。

本社 〒107-0062 東京都港区南青山1-24-3 TOTO乃木坂ビル TEL:03-3796-6151 FAX:03-3402-7185
大阪支店 〒550-0002 大阪府大阪市西区江戸堀1-5-16 JMFビル肥後橋01 1F TEL:06-6225-3640 FAX:06-6225-3670
営業時間 月曜～金曜 9:30～12:00 / 13:00～17:30(土曜・日曜・祝日・夏期休暇・年末年始を除く)



修理のご用命先 TOTOメンテナンス株式会社 修理受付センター
https://www.tom-net.jp
TEL:0120-1010-05

食器洗い乾燥機



詳細はこちら

食器洗い乾燥機R (フロントオープン・通いかご・扉材) リンナイ製



左右全面が大きく開いたフロントオープン式なので、食器のセットもしやすく、調理器具までたっぷり収納。

通いかごで食器のセットがラクラク時短



通いかごをシンクにかけ、ラクな姿勢で食器をセット。そのまま食洗機へ入れて洗えます。上下に分かれた2段かごで、食器や調理器具を入れる順番に迷うことなくセットできます。



通いかごをシンクにセットすれば水切りかごとしても使用できます。



上下2段回転ノズル噴射式
上下2つの洗浄ノズルが回転することにより、皿のふちやコップの底、急須などの中まで水流が届くため、すみずみまできれいに洗浄できます。

食器洗い乾燥機P (ストリーム除菌洗浄・省エネナビ・深型・フル扉材) パナソニック製



※写真は通いかごありの場合。

引き出しタイプでラクに引き出せ、さらにフル上面操作で、ラクな姿勢で作業ができます。

食器や調理器具にあわせて形を変えられるムービングラックプラス



大きななべも伏せ置き可能。洗にくいティーポットも洗浄できます。 グラスが多いときは、3列でセッティングできます。 上かごをスライドすれば、下かごにフライパンが入ります。

さらに、通いかご(オプション品)で食器の出し入れがスムーズに。

3Dプラネットアーム洗浄とストリーム除菌で、しっかり洗浄

3Dプラネットアーム洗浄



上下段ノズルに加え、センターノズル搭載の3Dプラネットアームノズルにより、立体的にくまなく洗えます。

ストリーム除菌洗浄

洗い → すすぎ → 乾燥

50℃以上の高圧水流により、全コースの洗浄工程でしっかり除菌

高温・高圧水流で、洗うと同時に除菌もできるストリーム除菌洗浄。手洗いでは難しい50℃以上の高温と高圧水流でしっかり除菌します。

5・10年間安心
延長保証制度
詳しくはP.228を
ご参照ください。

食器洗い乾燥機P (フロントオープン・ナノイーX・フル扉材) パナソニック製 NEW



食器も調理器具も1日分まとめて洗い。約12人分の食器(標準食器※1)が収納できる大容量。

多湿な日本の気候に配慮したヒーター乾燥。

さらにナノイーX送風でいつも清潔。 

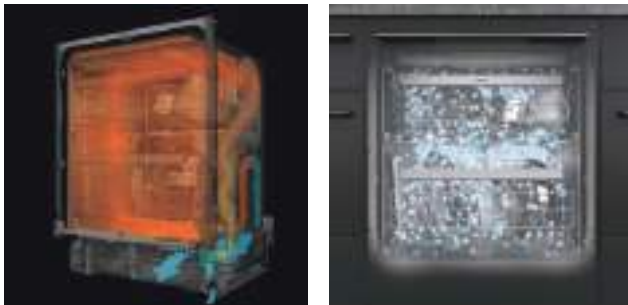

洗浄後は、ヒーターで熱した温風をファンで庫内に送り込む「ヒーター乾燥」でカラッと乾燥。排気は足元の排気口から、約35℃※2の低温・低湿排気するケコミ排気乾燥システムです。

庫内にナノイーXを含む風を送ることで、まとめ洗い前の汚れた食器が入った庫内のニオイを抑制※3、除菌※4します。洗浄後は、24時間、ナノイーX送風運転するので、きれいに洗い上がった食器を清潔な庫内で保管できます。

1日分の食器と調理器具をまとめて洗える大容量の3段カゴ。

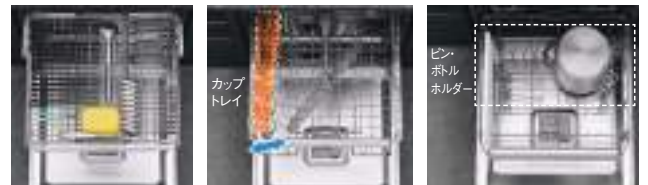
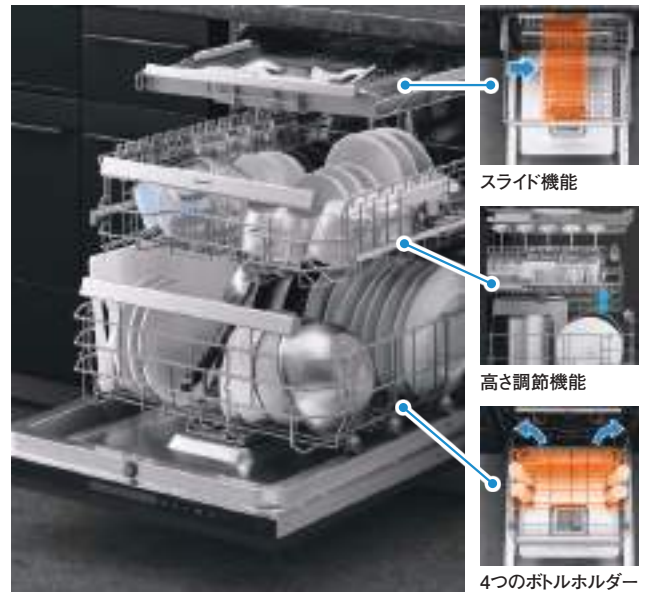

カラリトレイ カラリ以外にも調理器具、弁当箱やシリコンカップなどの小物類もセットできます。
上カゴ 碗類やコップのほかにもたんだり、伸縮できるカップトレイにはワイングラスや小鉢がセットできます。
下カゴ 大皿のほか、ピンをおりたためば深なベもセット可能。4つのボトルホルダー搭載で、マイボトルも洗えます。

食器セット前の予洗い不要※5。お手入れもラクラク。

高い洗浄力で汚れをしっかりと洗い落とします※6。「残さいフィルター」搭載で、庫内のお手入れが簡単に。



※nanoe、ナノイーおよびnanoeマークは、パナソニックホールディングス株式会社の商標です。

※1 日本電機工業会自主基準による。

※2 排気口から約10cm離れて計測。汚れレベル20+乾燥120分設定で運転、室温20℃の場合。パナソニック(株)実験による。

※3 (ナノイーX送風による食洗機庫内のニオイの抑制について) ●試験機関:パナソニックホールディングス(株)プロダクト解析センター ●対象品番:NP-60EF1W ●試験方法:汚れ付着食器を設置した食洗機庫内のニオイを6段階臭気強度表示法にて評価 ●消臭方法:ナノイーXを放出 ●ニオイ抑制の対象:食洗機庫内 ●試験結果:0.5時間後の臭気強度 カレー:自然放置3.8、ナノイーX送風2.6、焼き魚:自然放置4.0、ナノイーX送風2.9、24時間後の臭気強度 カレー:自然放置3.5、ナノイーX送風1.8、焼き魚:自然放置4.1、ナノイーX送風2.38 ●試験報告書番号:カレー;H23YK025-1、焼き魚;H23YK025-2 ●ナノイーX送風の効果は、周囲環境(温度・湿度)、運転時間、臭気の種類によって異なります。ニオイの感じ方には個人差があります。実使用での実証結果ではありません。すべてのニオイに効果があるわけではありません。

※4 (ナノイーX送風による食洗機庫内の菌の抑制について) ●試験機関:(一財)北里環境科学センター ●対象品番:NP-60EF1W ●試験方法:食洗機庫内の菌液付着食器の生菌数測定(寒天平板培養法による) ●試験報告書番号:北生発2023_1149号 ●除菌方法:ナノイーXを放出 ●除菌対象:庫内食器類 ●試験結果:8時間後で菌の減少率99%以上(1種類のみの菌で実施)。除菌効果は、周囲環境(温度・湿度)、運転時間、食器の量や位置、汚れの程度により異なります。実使用での実証結果ではありません。すべての菌を除菌できるわけではありません。

※5 汚れの種類、付着状態などにより必要な場合があります。大きな残さいは庫内へセットする前に取り除いてください。

※6 食器が正しくセットされていないなどで、洗浄水が当たらない部分が生じる場合があります。

食器洗い乾燥機

フロントオープンタイプ																	
品名	食器洗い乾燥機P (フロントオープン・ナノイーX・フル扉材) NEW																
セレクト記号	[DWD32] (+¥269,100~¥270,900)																
カラー	—																
形状	 ※AC200V 単独回線が必要です。 ※カウンター高さ800mm対応不可。																
間口(mm)	600																
庫内容量	約164L																
容量	約12人分 72点																
主な特長	<table border="0"> <tr> <td>通いかご</td> <td>3段かご</td> <td>上下2段かご</td> <td>ムービングラック(プラス)</td> </tr> <tr> <td>サークルラック</td> <td>上下2段回転ノズル洗浄</td> <td>ストリーム除菌洗浄</td> <td>重曹洗浄</td> </tr> <tr> <td>バイタル除菌洗浄</td> <td>(3D)プラネットアーム洗浄</td> <td>タワーウォッシャー</td> <td>ナノイーX</td> </tr> <tr> <td>プラズマクラスター</td> <td>省エネナビ</td> <td>ライトエコ</td> <td></td> </tr> </table>	通いかご	3段かご	上下2段かご	ムービングラック(プラス)	サークルラック	上下2段回転ノズル洗浄	ストリーム除菌洗浄	重曹洗浄	バイタル除菌洗浄	(3D)プラネットアーム洗浄	タワーウォッシャー	ナノイーX	プラズマクラスター	省エネナビ	ライトエコ	
通いかご	3段かご	上下2段かご	ムービングラック(プラス)														
サークルラック	上下2段回転ノズル洗浄	ストリーム除菌洗浄	重曹洗浄														
バイタル除菌洗浄	(3D)プラネットアーム洗浄	タワーウォッシャー	ナノイーX														
プラズマクラスター	省エネナビ	ライトエコ															
洗浄音	約38dB																
使用水量	約15.1L																
品番価格	ブラック — シルバー KTMW060FPFDXXXA ☆¥470,000																
製造元	パナソニック																
製造元品番(シリーズ名)	NP-60EF1W																

品名	食器洗い乾燥機R (フロントオープン・通いかご・扉材) NEW																
セレクト記号	[DWB08] (+¥3,200~¥7,800)																
カラー	シルバー																
形状	 ※食器洗い乾燥機の下は収納ではなく配管スペースです。 通いかご																
間口(mm)	450																
庫内容量	約66L																
容量	約6人分 38点																
主な特長	<table border="0"> <tr> <td>通いかご</td> <td>3段かご</td> <td>上下2段かご</td> <td>ムービングラック(プラス)</td> </tr> <tr> <td>サークルラック</td> <td>上下2段回転ノズル洗浄</td> <td>ストリーム除菌洗浄</td> <td>重曹洗浄</td> </tr> <tr> <td>バイタル除菌洗浄</td> <td>(3D)プラネットアーム洗浄</td> <td>タワーウォッシャー</td> <td>ナノイーX</td> </tr> <tr> <td>プラズマクラスター</td> <td>省エネナビ</td> <td>ライトエコ</td> <td></td> </tr> </table>	通いかご	3段かご	上下2段かご	ムービングラック(プラス)	サークルラック	上下2段回転ノズル洗浄	ストリーム除菌洗浄	重曹洗浄	バイタル除菌洗浄	(3D)プラネットアーム洗浄	タワーウォッシャー	ナノイーX	プラズマクラスター	省エネナビ	ライトエコ	
通いかご	3段かご	上下2段かご	ムービングラック(プラス)														
サークルラック	上下2段回転ノズル洗浄	ストリーム除菌洗浄	重曹洗浄														
バイタル除菌洗浄	(3D)プラネットアーム洗浄	タワーウォッシャー	ナノイーX														
プラズマクラスター	省エネナビ	ライトエコ															
洗浄音	約47dB/約44dB(スピードコース/標準コース)																
使用水量	約11L/約12L(スピードコース/標準コース)																
品番価格	ブラック — シルバー KTMW045FRSDXXXC ☆¥203,100																
製造元	リンナイ																
製造元品番(シリーズ名)	RKW-F402CM-SV相当品 ^{※2} ※2 上記品番に通いかご機能を追加したものの。																

スライドオープン・浅型タイプ																	
品名	食器洗い乾燥機P (ストリーム除菌洗浄・省エネナビ・フル扉材)																
セレクト記号	[DWD28] (+¥82,400)																
カラー	—																
形状																	
間口(mm)	450																
庫内容量	約40L																
容量	約5人分 40点																
主な特長	<table border="0"> <tr> <td>通いかご</td> <td>3段かご</td> <td>上下2段かご</td> <td>ムービングラック(プラス)</td> </tr> <tr> <td>サークルラック</td> <td>上下2段回転ノズル洗浄</td> <td>ストリーム除菌洗浄</td> <td>重曹洗浄</td> </tr> <tr> <td>バイタル除菌洗浄</td> <td>(3D)プラネットアーム洗浄</td> <td>タワーウォッシャー</td> <td>ナノイーX</td> </tr> <tr> <td>プラズマクラスター</td> <td>省エネナビ</td> <td>ライトエコ</td> <td></td> </tr> </table>	通いかご	3段かご	上下2段かご	ムービングラック(プラス)	サークルラック	上下2段回転ノズル洗浄	ストリーム除菌洗浄	重曹洗浄	バイタル除菌洗浄	(3D)プラネットアーム洗浄	タワーウォッシャー	ナノイーX	プラズマクラスター	省エネナビ	ライトエコ	
通いかご	3段かご	上下2段かご	ムービングラック(プラス)														
サークルラック	上下2段回転ノズル洗浄	ストリーム除菌洗浄	重曹洗浄														
バイタル除菌洗浄	(3D)プラネットアーム洗浄	タワーウォッシャー	ナノイーX														
プラズマクラスター	省エネナビ	ライトエコ															
洗浄音	約36dB/約38dB(50Hz/60Hz)																
使用水量	約7.5~9L																
品番価格	ブラック — シルバー KTMW045SPFDXXXC ☆¥228,900																
製造元	パナソニック																
製造元品番(シリーズ名)	NP-45KS9WTT (K9シリーズ)																

品名	食器洗い乾燥機P (ストリーム除菌洗浄・ライトエコ・扉材)																
セレクト記号	[DWD25] (+¥26,200)																
カラー	シルバー																
形状																	
間口(mm)	450																
庫内容量	約40L																
容量	約5人分 40点																
主な特長	<table border="0"> <tr> <td>通いかご</td> <td>3段かご</td> <td>上下2段かご</td> <td>ムービングラック(プラス)</td> </tr> <tr> <td>サークルラック</td> <td>上下2段回転ノズル洗浄</td> <td>ストリーム除菌洗浄</td> <td>重曹洗浄</td> </tr> <tr> <td>バイタル除菌洗浄</td> <td>(3D)プラネットアーム洗浄</td> <td>タワーウォッシャー</td> <td>ナノイーX</td> </tr> <tr> <td>プラズマクラスター</td> <td>省エネナビ</td> <td>ライトエコ</td> <td></td> </tr> </table>	通いかご	3段かご	上下2段かご	ムービングラック(プラス)	サークルラック	上下2段回転ノズル洗浄	ストリーム除菌洗浄	重曹洗浄	バイタル除菌洗浄	(3D)プラネットアーム洗浄	タワーウォッシャー	ナノイーX	プラズマクラスター	省エネナビ	ライトエコ	
通いかご	3段かご	上下2段かご	ムービングラック(プラス)														
サークルラック	上下2段回転ノズル洗浄	ストリーム除菌洗浄	重曹洗浄														
バイタル除菌洗浄	(3D)プラネットアーム洗浄	タワーウォッシャー	ナノイーX														
プラズマクラスター	省エネナビ	ライトエコ															
洗浄音	約40dB/約42dB(50Hz/60Hz)																
使用水量	約9L																
品番価格	ブラック — シルバー KTMW045SPSDXXXB ☆¥182,700																
製造元	パナソニック																
製造元品番(シリーズ名)	NP-45VS9WTT (V9シリーズ)																

機能説明

通いかご かごをシンクにかけてラクな姿勢で食器をセット。そのまま食洗機へ入れて洗えます。	上下2段かご 上下に分かれた2つのかごで、食器や調理機器を入れる順番に迷うことなくセットできます。	サークルラック 上カゴを円弧状にし、回転ノズルの動きにあわせることで、洗にくい両端のコップもきれいに洗浄できます。	上下2段回転ノズル洗浄 上下2つの洗浄ノズル専用の2つのポンプを同時に駆動し、短時間に大量の水を噴射して洗います。節水コースでは、水の使用量を抑えます。2つのポンプを交互に駆動させることで少ない水量で静かに洗います。	ストリーム除菌洗浄 高温・高圧水流で、洗うと同時に除菌もできるストリーム除菌洗浄。手洗いでは難しい50℃以上の高温と高圧水流でしっかり除菌します。	重曹洗浄 重曹が汚れを中和し、自然成分に分解することで、専用洗剤を使わなくても汚れをしっかりと落とします。
3段かご 1日分の食器と調理器具をまとめて洗える大容量の3段かご。	ムービングラック(プラス) 上カゴがスライドし、食器セット後も下カゴの食器を出し入れできます。				

I型スリム対応 I型スリム対応食器洗い乾燥機です。このマークが付いていない食器洗い乾燥機は、設置ができません。

5・10年贈安心 延長保証制度 詳しくはP.228をご参照ください。

□ はセレクト記号です。

※ () はI型2550mm基本仕様からの差額です。

スライドオープン・深型タイプ	
食器洗い乾燥機P (ストリーム除菌洗浄・省エネナビ・深型・フル扉材)	食器洗い乾燥機R (プラスマクラスター・深型・扉材)
通いかごあり: DWD23 (+¥66,100~¥70,700) 通いかごなし: DWD24 (+¥58,400~¥63,000)	DWB15 (+¥1,100~¥5,700)
—	シルバー
  ※食器洗い乾燥機の下は収納ではなく配管スペースです。  通いかご ^{※1} KTOM012WNXXA ¥7,700	 
450	450
約60L	約63L
約6人分 48点	約6人分 47点
通いかご ^{※1} 3段かご 上下2段かご ムービングラック(プラス) サークルラック 上下2段回転ノズル洗浄 ストリーム除菌洗浄 重曹洗浄 バイタル除菌洗浄 (3D)プラネットアーム洗浄 タワーウォッシャー ナノイーX プラスマクラスター 省エネナビ ライトエコ	通いかご 3段かご 上下2段かご ムービングラック(プラス) サークルラック 上下2段回転ノズル洗浄 ストリーム除菌洗浄 重曹洗浄 バイタル除菌洗浄 (3D)プラネットアーム洗浄 タワーウォッシャー ナノイーX プラスマクラスター 省エネナビ ライトエコ
約38dB/約40dB (50Hz/60Hz)	約38dB (50Hz/60Hz)
約7.5~9L	約11L/9L (重曹コース/標準コース)
—	—
KTMW045DPFDXXXC ☆¥258,300	KTMW045DRSDXXXA ☆¥201,000
パナソニック	リンナイ
NP-45KD9WTT (K9シリーズ)	RKW-SD401GPMA

食器洗い乾燥機P (ストリーム除菌洗浄・扉材)		食器洗い乾燥機R (I型スリム用・扉材)	
基本仕様	DWD27 (+¥16,800)	基本仕様 I型スリム(AS)のみ	DWB14
ブラック	シルバー	ブラック	シルバー
  ブラック  シルバー	—	  ブラック  シルバー	—
450	450	450/I型スリム用	450
約42L	約42L	約36L	約36L
約5人分 40点	約5人分 40点	約4人分 33点	約4人分 33点
通いかご 3段かご 上下2段かご ムービングラック(プラス) サークルラック 上下2段回転ノズル洗浄 ストリーム除菌洗浄 重曹洗浄 バイタル除菌洗浄 (3D)プラネットアーム洗浄 タワーウォッシャー ナノイーX プラスマクラスター 省エネナビ ライトエコ	通いかご 3段かご 上下2段かご ムービングラック(プラス) サークルラック 上下2段回転ノズル洗浄 ストリーム除菌洗浄 重曹洗浄 バイタル除菌洗浄 (3D)プラネットアーム洗浄 タワーウォッシャー ナノイーX プラスマクラスター 省エネナビ ライトエコ	通いかご 3段かご 上下2段かご ムービングラック(プラス) サークルラック 上下2段回転ノズル洗浄 ストリーム除菌洗浄 重曹洗浄 バイタル除菌洗浄 (3D)プラネットアーム洗浄 タワーウォッシャー ナノイーX プラスマクラスター 省エネナビ ライトエコ	通いかご 3段かご 上下2段かご ムービングラック(プラス) サークルラック 上下2段回転ノズル洗浄 ストリーム除菌洗浄 重曹洗浄 バイタル除菌洗浄 (3D)プラネットアーム洗浄 タワーウォッシャー ナノイーX プラスマクラスター 省エネナビ ライトエコ
約42dB/約44dB (50Hz/60Hz)	約42dB/約44dB (50Hz/60Hz)	約44dB/約46dB (50Hz/60Hz)	約44dB/約46dB (50Hz/60Hz)
約11L	約11L	約9.5L	約9.5L
KTMW045TPBDXXXB ☆¥156,500	KTMW045TPSDXXXB ☆¥173,300	KTMW045QRBDXXXB ☆¥172,800	KTMW045QRSDDXXXB ☆¥183,900
パナソニック	パナソニック	リンナイ	リンナイ
(ブラック)NP-45RS9BTT (シルバー)NP-45RS9WTT (R9シリーズ)	(ブラック)NP-45RS9BTT (シルバー)NP-45RS9WTT (R9シリーズ)	(ブラック)RKW-C402C-B (シルバー)RKW-C402C-SV	(ブラック)RKW-C402C-B (シルバー)RKW-C402C-SV

※1 通いかごは別売品となります。KTOM012WNXXA ¥7,700 スマイルクリーンシンク(S含む)・スペースアップシンク(S含む)の場合、食器洗い乾燥機P(ストリーム除菌洗浄・省エネナビ・深型・フル扉材)通いかごあり**DWD23**の組み合わせはできません。

バイタル除菌洗浄 食器洗い乾燥機専用洗剤に含まれている酵素が活動しやすい温度にコントロールして洗浄。油汚れを溶かして浮かし、汚れを落としやすくします。	(3D)プラネットアーム洗浄 上下段ノズルに加え、センターノズル搭載の3Dプラネットアームノズルにより、立体的にくまなく洗えます。	タワーウォッシャー 水圧で伸びる2段階ノズルを採用。下部ノズルからのシャワーに加え、上部からシャワーを拡散することで、庫内のすみずみまで水流が届きます。上かごや大皿の上部の汚れもムラなく洗い流します。	ナノイーX ナノイーXを含んだ風を送ることで、庫内のニオイを抑制、除菌します。	プラスマクラスター イオンの力で浮遊カビ菌や付着したニオイを分解・抑制します。	省エネナビ 食器の汚れと量をセンサーで検知してムダな水と電気を削減します。3つのセンサーでより最適にできるので、いつも省エネ。	ライトエコ 食器の量をセンサーで検知し、すぎ温度を自動制御することで、乾燥時間を短縮できます。
---	---	--	---	---	---	---

扉デザインカラー
 キッチンパネル/カウンタートップ
 シンク
 水栓金具/浄水器
 食器洗い乾燥機
 調理機器
 レンジフード
 キャビネット
 周辺ユニット
 オプション

ガス調理機器

ガラストップ両面焼きコンロH (換気連動・マルチグリル・ワイド・A) ハーマン製



焼き網なしのマルチグリルでらくらく調理



プレートパン



キャセロール



センサー付きの下火バーナーを搭載したマルチグリル。付属の浅型タイプの「プレートパン」と深型タイプの「キャセロール」で定番メニューからパーティー料理まで幅広くお楽しみいただけます。

燻製や低温調理など、こだわりの調理も思いのまま



燻製調理



低温調理



マルチグリルアプリで調理をサポート



アプリで材料や目的などさまざまな条件でレシピ検索でき、多彩な料理が手軽に楽しめます。

5・10年間安心
延長保証制度
詳しくはP.228を
ご参照ください。

ガラストップ両面焼きコンロR (換気連動・ココット付き・ワイド) リンナイ製



直火でおいしく手間なく仕上げる「ザ・ココット」



料理の幅が広がる多彩な調理メニュー



野菜やお肉を包み込むように器の中でじっくりと。旨みをとじ込め、食材の中まで火を通してふっくらジューシーに仕上げます。

コンロ上、グリルどちらでも調理できる



コンロ上とグリルどちらでも使用でき、本格的な料理を誰でも気軽に作ることができます。



火加減や加熱時間はアプリにお任せ



+R RECIPE
プラスアールレシピ



オート調理

豊富なレシピと調理サポート機能により、便利においしく料理を楽しめます。

扉デザインカラー

キッチンパネル/カウンター

シンク

水栓金具/浄水器

食器洗い乾燥機

ガス調理機器

レンジフード

キャビネット

周辺ユニット

オプション

ガス調理機器

品名	ガラストップ 両面焼きコンロH (換気連動・マルチグリル・ワイド・A)		ガラストップ 両面焼きコンロR (換気連動・ココット付き・ワイド) NEW		ガラストップ 両面焼きコンロH (換気連動・マルチグリル・ワイド・B) NEW	
形状						
セレクト記号	[GAA47] (+¥339,100) [GAA46] (+¥317,500)		[GAB44] (+¥301,700)		[GAA50] (+¥203,800)	
間口(mm)	750		750		750	
カラー(トッププレート/本体)	ブラック/ブラック		シルバー/シルバー		シルバー/シルバー	
トッププレート材質	ガラス		ガラス		ガラス	
バーナー別消費量 kW(kcal) ※都市ガス13Aの場合 [温調機能コンロ位置]	<p>グリル2.3(2000)</p>		<p>グリル2.5(2170)</p>		<p>グリル2.3(2000)</p>	
グリル機能	<ul style="list-style-type: none"> オートグリル 脱臭・脱煙機能 グリル調理タイマー 		<ul style="list-style-type: none"> オートグリル 脱臭・脱煙機能 グリル調理タイマー 		<ul style="list-style-type: none"> オートグリル 脱臭・脱煙機能 グリル調理タイマー 	
グリル充実機能	マルチグリル		—		マルチグリル	
付属品	同梱: キャセロールL, プレートパンL		ザ・ココット, ココットプレート, 焼き網		プレートパンL	
別売品	—		—		キャセロールL	
主な機能	<ul style="list-style-type: none"> 温度自動調節 音声ガイド コンロ調理タイマー トッププレートお手入れ性 なべなし検知機能 感震機能 換気連動 共通機能 		<ul style="list-style-type: none"> 温度自動調節 音声ガイド コンロ調理タイマー トッププレートお手入れ性 なべなし検知機能 感震機能 換気連動 共通機能 		<ul style="list-style-type: none"> 温度自動調節 音声ガイド コンロ調理タイマー トッププレートお手入れ性 なべなし検知機能 感震機能 換気連動 共通機能 	
品番価格	KTMG173HHBBN__D ☆¥440,300		KTMG173HHSSN__D ☆¥418,700		KTMG173HRSSN__C ☆¥402,900	
製造元	ハーマン		リンナイ		ハーマン	
製造元品番 (シリーズ名)	DS3617WAPBAEC (プログレ)		DS3617WASKSTESC (プログレ)		RHB71W31E16RCASTW (デリシア)	
	DS3621WAP2STE (ピアットパリ)					

品名	ガラストップ 両面焼きコンロR (換気連動・ワイド・C)	ガラストップ 両面焼きコンロR (換気連動・C)	ガラストップ 両面焼きコンロH (換気連動・D) NEW	ガラストップ 両面焼きコンロR (換気連動・D) NEW		
形状						
セレクト記号	[GAB39] (+¥178,900) [GAB38] (+¥173,100)		[GAA55] (+¥124,800) [GAB47] (+¥124,800)			
間口(mm)	750		600			
カラー(トッププレート/本体)	シルバー/シルバー		シルバー/シルバー			
トッププレート材質	ガラス		ガラス			
バーナー別消費量 kW(kcal) ※都市ガス13Aの場合 [温調機能コンロ位置]	<p>グリル1.89(1630)</p>		<p>グリル2.0(1750)</p>		<p>グリル1.9(1590)</p>	
グリル機能	<ul style="list-style-type: none"> オートグリル 脱臭・脱煙機能 グリル調理タイマー 		<ul style="list-style-type: none"> オートグリル 脱臭・脱煙機能 グリル調理タイマー 		<ul style="list-style-type: none"> オートグリル 脱臭・脱煙機能 グリル調理タイマー 	
グリル充実機能	—		—		—	
付属品	同梱: 焼き網		焼き網		焼き網	
別売品	ココットプレート		グリルプレート		ココットプレート	
主な機能	<ul style="list-style-type: none"> 温度自動調節 音声ガイド コンロ調理タイマー トッププレートお手入れ性 なべなし検知機能 感震機能 換気連動 共通機能 		<ul style="list-style-type: none"> 温度自動調節 音声ガイド コンロ調理タイマー トッププレートお手入れ性 なべなし検知機能 感震機能 換気連動 共通機能 		<ul style="list-style-type: none"> 温度自動調節 音声ガイド コンロ調理タイマー トッププレートお手入れ性 なべなし検知機能 感震機能 換気連動 共通機能 	
品番価格	KTMG173GRSSN__C ☆¥280,100		KTMG163GRSSN__C ☆¥274,300		KTMG163LHSSN__A ☆¥226,000	
製造元	リンナイ		ハーマン		リンナイ	
製造元品番 (シリーズ名)	RHB71AW33L25RSTW ※RB71AW33L25RSTW(ベイズ)に換気連動機能を追加したものの。		RHB31AW33L25RSTW ※RB31AW33L25RSTW(ベイズ)に換気連動機能を追加したものの。		DW32T6WTNASVE (ファミ)	
	RHB31AW36T2RVW (センス)					

※__にはガス種が入ります。 ※商品および外装箱には製造元および製造元品番が記載されている場合があります。 ※各機器の省エネ基準達成率はP.227をご参照ください。

5・10年贈安心 延長保証制度 詳しくはP.228をご参照ください。

□ はセレクト記号です。
※ () はI型2550mm基本仕様からの差額です。





ガラスストップ 両面焼きコンロH (換気連動・マルチグリル・B) NEW	ガラスストップ 両面焼きコンロR (換気連動・ココットプレート付き・ワイド) NEW	ガラスストップ 両面焼きコンロH (換気連動・ワイド・C) NEW	ガラスストップ 両面焼きコンロH (換気連動・C) NEW	
[GAA51] (+¥198,800)	[GAB43] (+¥192,400)	[GAA52] (+¥188,800)	[GAA53] (+¥183,800)	[GAA54] (+¥212,600)
600	750	750	600	600
シルバー/シルバー	シルバー/シルバー	シルバー/シルバー		ブラック/ブラック
ガラス	ガラス	ガラス		
 グリル2.3(2000)	 グリル2.5(2170)	 グリル2.2(1900)		
オートグリル 脱臭・脱煙機能 グリル調理タイマー	オートグリル 脱臭・脱煙機能 グリル調理タイマー	オートグリル 脱臭・脱煙機能 グリル調理タイマー		
マルチグリル	—	—		
プレートバニL	ココットプレート、焼き網	焼き網		
キャセロールL	—	ロティプレート		
温度自動調節 音声ガイド コンロ調理タイマー トッププレートお手入れ性 なべなし検知機能 感震機能 換気連動 共通機能	温度自動調節 音声ガイド コンロ調理タイマー トッププレートお手入れ性 なべなし検知機能 感震機能 換気連動 共通機能	温度自動調節 音声ガイド コンロ調理タイマー トッププレートお手入れ性 なべなし検知機能 感震機能 換気連動 共通機能		
KTMG163UHSSN__E ☆¥300,000	KTMG173URSSN__D ☆¥293,600	KTMG173GHSSN__F ☆¥290,000	KTMG163GHSSN__F ☆¥285,000	KTMG163GHBBN__F ☆¥313,800
ハーマン	リンナイ	ハーマン		
DS3620WAP2STE (ピアットバリ)	RHB71W32L25RASTW (リッセ)	DW36U6WAP2STE (ピアット)	DW36U5WAP2STE (ピアット)	DW36U5WAP1BAE (ピアット)

ガラスストップ 片面焼きコンロR	ホーロートップ 両面焼きコンロR	ホーロートップ 片面焼きコンロH	
[GAB40] (+¥89,600)	[GAB42] (+¥66,100)	[GAA38] (+¥5,000)	基本仕様 [GAA37]
600	600	600	600
ブラック/シルバー	グレー/シルバー	グレー/シルバー	グレー/ブラック
ガラス	ホーロー	ホーロー	
 グリル1.3(1140)	 グリル1.9(1590)	 グリル1.3(1100)	
オートグリル 脱臭・脱煙機能 グリル調理タイマー	オートグリル 脱臭・脱煙機能 グリル調理タイマー	オートグリル 脱臭・脱煙機能 グリル調理タイマー	
—	—	—	
焼き網	焼き網	焼き網	
クッキングプレート	ココットプレート	—	
温度自動調節 音声ガイド コンロ調理タイマー トッププレートお手入れ性 なべなし検知機能 感震機能 換気連動 共通機能	温度自動調節 音声ガイド コンロ調理タイマー トッププレートお手入れ性 なべなし検知機能 感震機能 換気連動 共通機能	温度自動調節 音声ガイド コンロ調理タイマー トッププレートお手入れ性 なべなし検知機能 感震機能 換気連動 共通機能	
KTMG063KRBSN__E ☆¥190,800	KTMG063WRSBN__D ¥167,300	KTMG063SHSBR__E ¥106,200	KTMG063SHBBR__E ¥101,200
リンナイ	リンナイ	ハーマン	
RB31AM5T1SVW	RB31AW36H2RVW	DG32T2VQ1SV	DG32T2VQ1

ガス調理機器

□ はセレクト記号です。

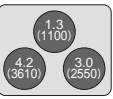
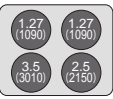
※ () はI型2550mm基本仕様からの差額です。

品名	グリルレス3口 ガラストップコンロH (換気運動) NEW	グリルレス4口 ステンレストップ コンロR	グリルレス2口 ホーロートップ コンロR
形状	 オープンレンジ接続不可	 オープンレンジ接続不可	 オープンレンジ接続不可
セレクト記号	[GAA56] (+¥109,400)	[GAB35] (+¥66,700)	基本仕様 (I型スリム) W1650 [GAB13]
間口 (mm)	600	600	450
カラー (トッププレート/本体)	ブラック/ー	ステンレス/ー	ホワイト/ー
トッププレート材質	ガラス	ステンレス	ホーロー
バーナー別消費量 kW (kcal) ※都市ガス13Aの場合 [温調機能コンロ位置]			
グリル機能	ー	ー	ー
主な機能	温度自動調節 音声ガイド コンロ調理タイマー トッププレートお手入れ性 なべなし検知機能 感震機能 換気運動 共通機能 ^{※1}	温度自動調節 音声ガイド コンロ調理タイマー トッププレートお手入れ性 なべなし検知機能 感震機能 換気運動 共通機能 ^{※1}	温度自動調節 音声ガイド コンロ調理タイマー トッププレートお手入れ性 なべなし検知機能 感震機能 換気運動 共通機能 ^{※1}
品番価格	KTMG163JHNBL__A ☆¥196,000	KTMG064JRNTL__D ☆¥153,300	KTMG042JRNWN__B ¥80,600
製造元	ハーマン	リンナイ	リンナイ
製造元品番 (シリーズ名)	DC3020SPSEL (ネロ)	RD641STSA	RD421H3SA

※ __にはガス種が入ります。 ※商品および外装箱には製造元および製造元品番が記載されている場合があります。
※各機器の省エネ基準達成率はP.227をご参照ください。 ※1 グリル部は除く。

付属品説明

キャセロール
煮物・蒸し物・パンなど、従来のグリルでは作れなかった料理もおいしく簡単に作れます。

プレートパン
お魚やお肉などの調理はもちろん、ノンフライまでカリッと仕上がります。

ロティプレート
魚や肉などの調理ができるプレートと油はねを軽減するカバーのセット。

グリルプレート
魚以外にも、トーストやピザを焼いたり、ノンフライ料理ができ、さまざまな用途でお使いいただけます。

ザ・ココット
グリルでのオープン調理で、庫内を汚さず多彩なお料理がおいしくできる万能なべです。

ココットプレート
開口のスリットからバーナーの直火が届き、表面もこんがり焼けます。

品名	オープンレンジH NEW	オープンレンジR NEW
形状		
セレクト記号	[GXR02]	[GXR02]
カラー	シルバー (調理機器ブラック/シルバー兼用)	シルバー (調理機器ブラック/シルバー兼用)
高周波出力	弱130W/強500W	弱200W/強600W
庫内容量	44L	33L
主な機能	・オープン機能 ・電子レンジ機能 ・解凍機能 ・ツインファン加熱 ・イースト発酵 ・ネクストサイン機能	・換気運動 (コンロも換気運動対応品をお選びください) ・オープン機能 ・電子レンジ機能 ・解凍機能 ・コンビネーション機能 ・イースト発酵 ・ネクストサイン機能
組み合わせコンロ	ハーマン製 (オープン接続不可の機種を除く)	リンナイ製 (オープン接続不可の機種を除く)
カウンター高さ対応	カウンター高さ900mmの場合は下記をご手配ください。 ・フィルター KTOM018GB ¥6,800 ・中間排気筒 KTOM017GN ¥4,500	カウンター高さ900mmの場合は下記をご手配ください。 ・台輪 KTOM008GS ¥8,800
品番価格	KTMG065THSXX__D ☆¥388,000	KTMG165TRSXX__C ☆¥271,400
製造元	ハーマン	リンナイ
製造元品番	DR601FST-1	RBR-S15E-SV

※ __にはガス種が入ります。
※オープンレンジのけこみ高さは隣接キャビネットのけこみ高さとは合いません。

機能説明

グリル機能

オートグリル
メニューと焼き加減の選択で、時間と火加減を自動的にコントロール。

グリル調理タイマー
調理にあわせてタイマー設定ができ、時間がきたら自動消火します。

脱臭・脱煙機能
グリル調理時に排気口から出る煙やニオイを大幅にカットします。

温度自動調節
温度調節、自動湯沸、自動炊飯の機能が付いており、コンロが自動で火力を調節してくれます。

音声ガイド
次の手順や、ついうっかりを音声でお知らせします。

コンロ調理タイマー
加熱時間の設定ができ、うっかりミスがなく、安心して調理できます。

トッププレートお手入れ性
ハーマン製「親水アクアコート」: 親水性コーティングにより、焦げ付きなどの汚れが落としやすくなっています。
リンナイ製「イージークリーン」: ガラス表面の温度上昇を抑えて、焦げ付きを防ぎます。

なべなし検知機能
調理が終わってバーナーからなべを離すと弱火になり、その後1分で自動消火します。

感震機能
震度4以上の揺れを感知すると自動的に消火します。

換気運動
コンロのスイッチを入れると自動的にレンジフードの運転が開始し、消火後3分で停止します。対象のレンジフードはP.166~169をご参照ください。

共通機能
Siセンサー(全口)、調理油過熱防止機能、センサー解除機能、早切れ防止機能、焦げ付き消火機能、立ち消え安全装置、コンロ消し忘れ消火機能、グリル過熱防止センサー(注1)、チャイルドロック(注1)の安全機能が付いています。
注1: グリルレスタイプには付きません。

表示価格は税抜き価格です。

IH調理機器

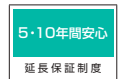

詳しくはP.228をご参照ください。

3口IHヒーターP (オールメタル・換気連動・ラッキンググリル・省エネナビ・ワイド) パナソニック製



IH&遠赤 Wフラットラッキンググリル



平面ヒーター グリルにもIH搭載で、スピーディ・幅広い温度設定・お手入れラクラクが実現しました。

IHヒーター

凍ったままIHグリル

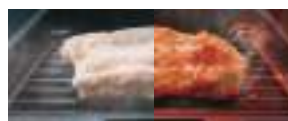

冷凍保存した魚や鶏肉を冷凍のままグリル皿に並べて一気に焼き上げできます。

フラット庫内

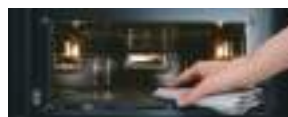

庫内はフラットでまるごとふけます。さらにLED庫内灯搭載でお手入れしやすい。※各部が十分に冷えていることを確認したあとにお手入れしてください。

光るリング



使用中は火力に応じて明るさが10段階に点灯。加熱中であることがひと目でわかり、なべを置く位置もわかります。

3口IHヒーターH (オールメタル・換気連動・ラク旨グリル・グリルカメラ・ワイド) 日立製 NEW



グリルカメラ、カラータッチ液晶



気になるグリル調理中の様子が、天面の画面でサッと確認できる「グリルカメラ」。液晶画面に表示される写真やボタンを見ながら、直感的にラクに操作ができる「カラータッチ液晶」。調理の確認も操作も、天面の液晶画面でラクラク。

おまかせワンプレ調理



肉または魚と野菜を、お好みの種類・分量でプレート(波皿)に並べて味付けをし、メニューを選んでスタート。食材と分量に合った火力と時間でオート調理。

フラット庫内







庫内はフラットでまるごとふけます。左右側面・奥面は、フッ素コートなので油污れが落ちやすく、お手入れラクラク。





温度低減ドア

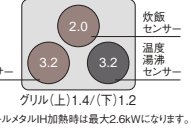
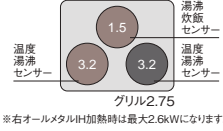
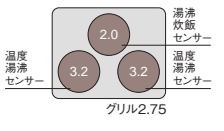

グリル使用時のドアの表面温度の上昇を抑えます。

IH調理機器

品名	3口IHヒーターH (オールメタル・換気運動・ラク旨グリル・ グリルカメラ・ワイド) NEW	3口IHヒーターP (オールメタル・換気運動・ラクッキンググリル・省エネナビ・ワイド)		3口IHヒーターP (換気運動・ラクッキンググリル・省エネナビ・ワイド)
形状	 対応オープンレンジなし			
セレクト記号	[EAE09] (+¥406,600)	[EAD32] (+¥341,600)	[EAD27] (+¥341,600)	[EAD29] (+¥301,600)
間口(mm)	750	750		750
カラー(トッププレート/本体)	シルバー/シルバー	ブラック/ブラック	シルバー/シルバー	シルバー/シルバー
トッププレート	材質	ガラス		ガラス
	操作部	ガラスタッチ式	ガラスタッチ式	
ヒーター別消費量 kW [温調機能コンロ位置] ● オールメタルIH ● IH ● ラジエントヒーター	 グリル(上)1.4/(下)1.2 ※右オールメタルIH加熱時は最大2.6kWになります。	 グリル2.75 ※右オールメタルIH加熱時は最大2.6kWになります。	 グリル2.75	
	グリル機能	オートグリル 油煙抑制機能 フラットグリル	オートグリル 油煙抑制機能 フラットグリル	オートグリル 油煙抑制機能 フラットグリル
グリル充実機能	ラク旨グリル	ラクッキンググリル		ラクッキンググリル
付属品 同梱	平皿/波皿	グリル皿		グリル皿
主な機能	温度自動調節 音声ガイド 調理サポート機能 光センサー ワンタッチ火加減操作 光るリング 換気運動 共通機能	温度自動調節 音声ガイド 調理サポート機能 光センサー ワンタッチ火加減操作 光るリング 換気運動 共通機能	温度自動調節 音声ガイド 調理サポート機能 光センサー ワンタッチ火加減操作 光るリング 換気運動 共通機能	
	品番価格	KTME173NHSSAXXF ☆¥510,000	KTME173NPBBAXXH ☆¥445,000	KTME173NPSSAXXH ☆¥445,000
製造元	日立	パナソニック		パナソニック
製造元品番 (シリーズ名)	HT-N2000STWF	CH-MRK7ANTT (Aシリーズ)	CH-MRS7ANTT (Aシリーズ)	CH-TRS7ANTT (Aシリーズ)

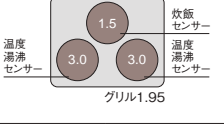
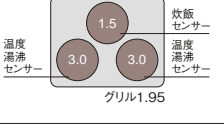
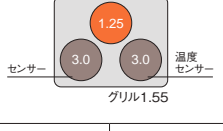
品名	3口IHヒーターP (換気運動・ワイド) NEW	3口IHヒーターP (換気運動) NEW	2口IH+ラジエントヒーターP NEW	
形状				
セレクト記号	[EAD36] (+¥241,600)	[EAD35] (+¥221,600)	[EAD38] (+¥161,600)	[EAD37] (+¥161,600)
間口(mm)	750	600	600	
カラー(トッププレート/本体)	シルバー/シルバー		ブラック/シルバー	ブラック/ブラック
トッププレート	材質	ガラス		ガラス
	操作部	ガラスタッチ式		プッシュ式
ヒーター別消費量 kW [温調機能コンロ位置] ● オールメタルIH ● IH ● ラジエントヒーター	 グリル1.95	 グリル1.95	 グリル1.55	
	グリル機能	オートグリル 油煙抑制機能 フラットグリル	オートグリル 油煙抑制機能 フラットグリル	オートグリル 油煙抑制機能 フラットグリル
グリル充実機能	底面フラット		グリル皿方式	
付属品 同梱	グリル皿		グリル皿	
主な機能	温度自動調節 音声ガイド 調理サポート機能 光センサー ワンタッチ火加減操作 光るリング 換気運動 共通機能	温度自動調節 音声ガイド 調理サポート機能 光センサー ワンタッチ火加減操作 光るリング 換気運動 共通機能	温度自動調節 音声ガイド 調理サポート機能 光センサー ワンタッチ火加減操作 光るリング 換気運動 共通機能	温度自動調節 音声ガイド 調理サポート機能 光センサー ワンタッチ火加減操作 光るリング 換気運動 共通機能
	品番価格	KTME173NPSSCXXA ☆¥345,000	KTME163NPSSCXXA ☆¥325,000	KTME063NPBNXXG ¥265,000
製造元	パナソニック		パナソニック	
製造元品番 (シリーズ名)	CH-TRS7CTT (Cシリーズ)	CH-TRS6CTT (Cシリーズ)	CH-AS6L	CH-A6L





※オープンタイプのキャビネットを設置した場合、または隣接するキャビネットの引き出しや扉を開いたときに機器の側面が見える場合があります。 ※商品および外装箱には製造元および製造元品番が記載されている場合があります。



5・10年間安心
延長保証制度

詳しくはP.228を
ご参照ください。

□ はセレクト記号です。

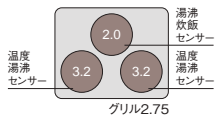
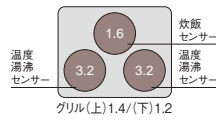
※ () はI型2550mm基本仕様からの差額です。

3口IHヒーターP (換気運動・ラッキンググリル・省エネナビ)	3口IHヒーターH (換気運動・ラク旨グリル・ワイド)	3口IHヒーターH (換気運動・ラク旨グリル)	
			
	対応オープンレンジなし	対応オープンレンジなし	対応オープンレンジなし
[EAD28] (+¥281,600)	[EAE08] (+¥246,600)	[EAE07] (+¥226,600)	[EAE06] (+¥226,600)
600	750	600	
シルバー/シルバー	シルバー/シルバー		ブラック/ブラック
ガラス	ガラス		
ガラスタッチ式	ガラスタッチ式		
			
オートグリル フラットグリル	オートグリル フラットグリル		
油煙抑制機能	油煙抑制機能		
ラッキンググリル グリル皿	ラク旨グリル 波皿		
温度自動調節 調理サポート機能 ワンタッチ火加減操作 換気運動	温度自動調節 調理サポート機能 ワンタッチ火加減操作 換気運動		音声ガイド 光センサー 光るリング 共通機能
KTME163NPSSTXXH ☆¥385,000 パナソニック	KTME173NHSSUXXA ☆¥350,000	KTME163NHSSUXXA ☆¥330,000 日立	KTME163NHBBUXXA ☆¥330,000
CH-TRS6ANTT (Aシリーズ)	HT-N8STWF	HT-N8STF	HT-N8KTF

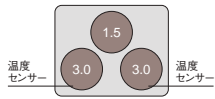
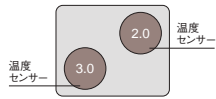
グリルレス 3口IHヒーターP (換気運動)	グリルレス 2口IHヒーターH
	
オープン接続不可	対応オープンレンジなし
[EAD21] (+¥159,400)	[EAE21] (I型スリム) W1650
600	450
シルバー/ー	シルバー/ー
ガラス	ガラス
プッシュ式	プッシュ式
	
温度自動調節 調理サポート機能 ワンタッチ火加減操作 換気運動	温度自動調節 調理サポート機能 ワンタッチ火加減操作 換気運動
音声ガイド 光センサー 光るリング 共通機能	音声ガイド 光センサー 光るリング 共通機能
KTME163JPNSTXXA ☆¥246,000 パナソニック	KTME042JHNSNXXD ☆¥203,000 日立
CH-XS30FTT	HT-40SC

扉デザインカラー
キッチンパネル/カウンタ
シンク
水栓金具/浄水器
食器洗い乾燥機
IH調理機器

レンジフード

キャビネット

周辺ユニット

オプション

品名	電気 オープンレンジP
形状	 <p>本体 ストッカー</p> <p>設置にはストッカーをご手配ください。</p>
セレクト記号	[EXR02]
カラー	ブラック
高周波出力	1000W(*) / 800W / 600W / 500W / 300W / 150W相当 *特定のメニュー時3分間。その後は600Wに切り替わります。
庫内容量	30L
主な機能	<ul style="list-style-type: none"> ・オープン機能 ・電子レンジ機能 ・解凍機能 ・パワフルスチーム搭載 ・ナビ付ガラスタッチ操作
組み合わせコンロ	パナソニック製 (オープン接続不可の機種を除く)
カウンター 高さ対応	カウンター高さ900mmの場合は下記をご手配ください。 ・台輪 KTOM010EB ¥16,500
品番価格	本体:KTME065TPBXXXXB ☆¥290,000 ストッカー:KTOM016EB ¥30,000
製造元	パナソニック
製造元品番	NE-DK100K

※電気オープンレンジのけこみ高さは隣接キャビネットのけこみ高さとは合いません。

機能説明

グリル機能

オートグリル

メニュー選択で、おいしく調理できます。

油煙抑制機能

煙を分解する触媒を搭載したり、発煙を抑制するグリル構造で焼き魚などの煙を大幅にカット、気になるニオイも抑えます。

フラットグリル

パナソニック製「Wフラットラッキンググリル」:天井面もフラットになり、庫内まるごとふけるWフラット庫内。LED庫内灯を搭載し明るい庫内でお手入れしやすく。日立製「フラットグリル」:庫内がフラットな構造で、まるごとふけて、お手入れが簡単です。

主な機能

温度自動調節

温度調節、自動湯沸(注1)、自動炊飯(注1)の機能が付いており、コンロが自動で火力を調節してくれます。

注1:ラジエントヒータータイプおよびグリルレスタイプには付きません。

音声ガイド

次の手順や、ついっかりを音声でお知らせします。

調理サポート機能

調理するメニューを設定することで、食材投入・裏返すなどのタイミングをお知らせします。

光センサー

なべ底温度をダイレクトに検知するので、より素早く、精度の高い温度検知ができます。安定した温度調理を可能にします。

ワンタッチ火加減操作

上面に配置された「強火」「弱火」などのボタンでお好きな火加減に調整できます。

光るリング

使用中はあたたかな赤色に点灯。なべを置く位置もわかりやすくなります。

換気連動

コンロのスイッチを入れたと自動的にレンジフードの運転が開始し、消火後3分で停止します。対象のレンジフードはP.166～169をご参照ください。

共通機能

グリルは、両面焼き+水なし仕様です。コンロには、なべなし検知機能、なべなし自動OFF機能、温度過昇防止機能、空焚き自動OFF機能、高温注意表示、切り忘れ自動OFF機能、チャイルドロック機能、ラジエントロック機能(注1)の安全機能が付いています。

注1:ラジエントヒータータイプのみです。



詳細はこちら



詳しくはP.227を
ご参照ください。



詳しくはP.228を
ご参照ください。

ゼロフィルターフードeco

薄さ35mmのスリムな外観だけでなく、細部のデザインにまでこだわり、お手入れのしやすさを追求しました。



10年間ファンのお手入れ不要^{※1~4}

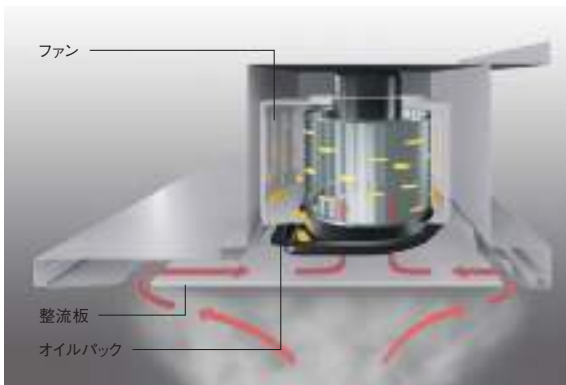

撥油コートを施したファンが回転することでファンに付着した油が弾き飛び、換気量の低下の原因になる付着油を軽減。面倒なファンのお手入れをしなくても、10年間継続してお使いいただけます。

ノンフィルターで普段のお手入れもカンタン [特許第4623219号]



整流板は手前と奥が外れる両開き式で、取り付けたまま表も裏もサッとひとふきできるから、いつもきれいに。

オイルバックに汚れがたまったらふき取るだけです。



レンジフードの内側は凹凸が少ないふきやすい形状。



取り外すパーツはたった2つだけ!

省エネモーターとLED照明で消費電力を大幅に低減

従来型のシロココファンフード^{※5}

約67kWh/年(約2,100円/年)

ゼロフィルターフードeco

約19kWh/年(約600円/年)

年間
約1,500円
お得!

年間約22kg-CO₂削減
試算条件はP.164 参照

省エネモーターだから静音仕様



30dB
静かな公園



32.5dB(中運転時)
ゼロフィルターフード
eco

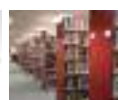

40dB
図書館

さらに快適

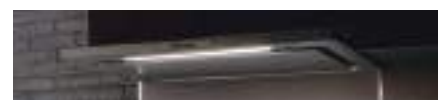

手前照明

手前側の照明は手元を明るく照らします。照明は寿命が長いLEDを使用。

※1 「10年間ファンのお手入れ不要」とは、10年間ファンに汚れが堆積した場合でも建築基準法をもとに当社条件で算出した必要換気量が得られることを意味します(実使用での実証結果ではありません)。必要換気量算出条件:コンロ全点火(グリル含む)+オープン全点火 ※2 レンジフード内部が汚れないということではありません。また、整流板、オイルバック、本体周囲は月1回程度のお手入れが必要です。 ※3 調理内容や設置環境などの条件により効果が異なります。 ※4 10年間ご使用後に換気量が低下した場合は、部品の交換が必要になるケースがあります。(有料) ※5 2000~2007年商品(KFKR090B)

レンジフード

ゼロフィルターフードECO

ゼロフィルターフードECOは、さまざまなレイアウトに対応できます。



キッチンの横壁面に取り付けられるサイドフード



天井から吊り下げられるセンターフード

ダクトの抜き方向も自由自在 (ゼロフィルターサイドフードecoのみ)



対面キッチンへのリモデルも、元のダクト位置につなぐことができます。

クリアパーティションで油飛びをガード



クリアパーティションを設置すれば、リビング側への油飛びを抑えられます。手元部分はグラデーション※1が入るため、リビングから見えにくくなり、空間に調和します。コンセント付きを選べば、調理家電もサッと使えて調理がしやすくなります。※2

コンロ前:クリアパーティション
[HSK11] +¥96,500※3

コンロ前:クリアパーティション
(コンセント付き)
[HSK21] +¥116,300※3

リビングとの調和を考えた3色展開



シルバー



ホワイト(つや消し)



ブラック(つや消し)

※1 スリム対面・収納充実型にはグラデーションが入りません。

※2 スリム対面・収納充実型はクリアパーティション(コンセント付き)は選択できません。

※3 スリム対面・フラット型、フラット対面型の基本仕様からの差額です。

試算条件 (2023年12月現在) ※消費税率10%で試算しています。

年間使用日数:365日 使用料金:電気料金=31円/kWh[税込] ※(公社)全国家庭電気製品公正取引協議会より

CO₂換算係数:[電気]=0.463kg/kWh ※(一社)日本電機工業会より

運転条件:中 換気時間:517.5時間/年※1 照明使用時間:1090.25時間/年※2

※1 「平成25年省エネルギー基準に準拠した算定・判断の方法及び解説II住宅」の居住人数4人におけるレンジフードの使用時間(待機時間を除く)

※2 「平成25年省エネルギー基準に準拠した算定・判断の方法及び解説II住宅」の居住人数4人における台所照明設備の使用時間率



詳しくはP.227をご参照ください。

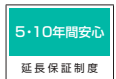

詳しくはP.228をご参照ください。

スーパークリーンフード(LED)

ノンフィルター構造で、お手入れカンタン。レンジフードの面倒なお掃除が変わります。



10年間ファンのお手入れ不要^{※1~4}

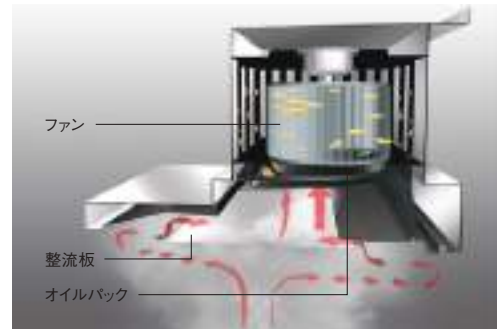

撥油コートをしたファンが回転することでファンに付着した油が弾き飛び、換気量の低下の原因になる付着油を軽減。面倒なファンのお手入れをしなくても、10年間継続してお使いいただけます。

凹凸の少ないふきやすい形状



汚れたかな、と思ったら整流板の手前を外して裏側をふき掃除。凹凸が少ないので、サッとひとふきで手入れがカンタンです。

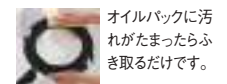

※1 「10年間ファンのお手入れ不要」とは、10年間ファンに汚れが堆積した場合でも建築基準法をもとに当社条件で算出した必要換気量が得られることを意味します(実使用での実証結果ではありません)。必要換気量算出条件:コンロ全点火(グリル含む) ※2 レンジフード内部が汚れないということではありません。また、整流板、オイルバック、本体周囲は月1回程度のお手入れが必要です。 ※3 調理内容や設置環境などの条件により効果が異なります。 ※4 10年間ご使用後に換気量が低下した場合は、部品の交換が必要になるケースがあります。(有料)

デザインサイドフードVi / デザインセンターフードVi NEW

周囲の空間と一体化する美しいスタイル。薄さは28mmで、2層構造の上部に周囲が映り込むことにより薄さが強調されます。



フード部薄さ28mm

2層構造のデザインとフード部とダクトカバー間のくびれにより浮遊感を演出します。

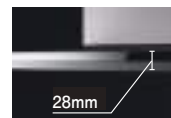

2層構造のカラーバリエーション

フード部上部はステンレス仕上げ。フード部下部とダクトカバーは3色のカラーからお選びいただけます。



ステンレス



ホワイト(つや消し)



ブラック(つや消し)

対面レイアウトに対応できる2タイプ



横壁付けタイプ



天吊りタイプ

KITCHEN PARTS

レンジフード

壁付けタイプ												
ゼロフィルターフードeco												
I型/L型/セパレート型												
品名												
対応レイアウト												
前面形状	フード色前幕板タイプ			扉材前幕板タイプ			カット用前幕板タイプ			同時給排気タイプ		
セレクト記号	[FSL1S] (+¥141,400)	[FSL1L] (+¥168,900)	[FSL1K] (+¥168,900)	[FSL2S] (+¥152,300 ~¥228,500)	[FSL2L] (+¥172,100 ~¥248,300)	[FSL2K] (+¥172,100 ~¥248,300)	[FSL3S] (+¥160,100)	[FSL3L] (+¥187,600)	[FSL3K] (+¥187,600)	[FSL4S] (+¥196,400)	[FSL4L] (+¥223,900)	[FSL4K] (+¥223,900)
カラー	シルバー	ホワイト(つや消し)	ブラック(つや消し)	シルバー	ホワイト(つや消し)	ブラック(つや消し)	シルバー	ホワイト(つや消し)	ブラック(つや消し)	シルバー	ホワイト(つや消し)	ブラック(つや消し)
形状	 シルバー	 ホワイト (つや消し)	 ブラック (つや消し)	 シルバー	 ホワイト (つや消し)	 ブラック (つや消し)	 シルバー	 ホワイト (つや消し)	 ブラック (つや消し)	 シルバー	 ホワイト (つや消し)	 ブラック (つや消し)
主な特長	<div style="display: flex; flex-wrap: wrap; justify-content: space-around;"> <div style="border: 1px solid gray; padding: 2px; margin: 2px;">撥油コート式</div> <div style="border: 1px solid gray; padding: 2px; margin: 2px;">オイルスマッシャー</div> <div style="border: 1px solid gray; padding: 2px; margin: 2px;">ノンフィルター</div> <div style="border: 1px solid gray; padding: 2px; margin: 2px;">イージーフィルター</div> <div style="border: 1px solid gray; padding: 2px; margin: 2px;">ワンタッチ</div> <div style="border: 1px solid gray; padding: 2px; margin: 2px;">シロッコファン</div> <div style="border: 1px solid gray; padding: 2px; margin: 2px;">プロペラファン</div> <div style="border: 1px solid gray; padding: 2px; margin: 2px;">DCモーター</div> <div style="border: 1px solid gray; padding: 2px; margin: 2px;">換気運動</div> <div style="border: 1px solid gray; padding: 2px; margin: 2px;">常時換気</div> <div style="border: 1px solid gray; padding: 2px; margin: 2px;">リモコン対応</div> </div>											
本体品番	750	シルバー:KTKR175BESR/LXXXA ¥203,000/ホワイト(つや消し):KTKR175BELR/LXXXA ¥214,000/ブラック(つや消し):KTKR175BEKR/LXXXA ¥214,000										
価格	900	シルバー:KTKR190BESR/LXXXA ¥222,800/ホワイト(つや消し):KTKR190BELR/LXXXA ¥233,800/ブラック(つや消し):KTKR190BEKR/LXXXA ¥233,800										
備考	<ul style="list-style-type: none"> ●LED照明10.5W1個付き ●前幕板、横幕板などは別途 											

壁付けタイプ								
スーパークリーンスリムフード(LED)								
I型/L型/セパレート型/I型スリム								
品名								
対応レイアウト								
前面形状	フード色前幕板タイプ		扉材前幕板タイプ		カット用前幕板タイプ		同時給排気タイプ	
セレクト記号	[FSH1S]	[FSH1B]	[FSH2S]	[FSH2B]	[FSH3S]	[FSH3B]	[FSH4S]	[FSH4B]
カラー	シルバー	ブラック	シルバー	ブラック	シルバー	ブラック	シルバー	ブラック
形状	 シルバー	 ブラック	 シルバー	 ブラック	 シルバー	 ブラック	 シルバー	 ブラック
主な特長	<div style="display: flex; flex-wrap: wrap; justify-content: space-around;"> <div style="border: 1px solid gray; padding: 2px; margin: 2px;">撥油コート式</div> <div style="border: 1px solid gray; padding: 2px; margin: 2px;">オイルスマッシャー</div> <div style="border: 1px solid gray; padding: 2px; margin: 2px;">ノンフィルター</div> <div style="border: 1px solid gray; padding: 2px; margin: 2px;">イージーフィルター</div> <div style="border: 1px solid gray; padding: 2px; margin: 2px;">ワンタッチ</div> <div style="border: 1px solid gray; padding: 2px; margin: 2px;">シロッコファン</div> <div style="border: 1px solid gray; padding: 2px; margin: 2px;">プロペラファン</div> <div style="border: 1px solid gray; padding: 2px; margin: 2px;">DCモーター</div> <div style="border: 1px solid gray; padding: 2px; margin: 2px;">換気運動</div> <div style="border: 1px solid gray; padding: 2px; margin: 2px;">常時換気</div> <div style="border: 1px solid gray; padding: 2px; margin: 2px;">リモコン対応</div> </div>							
本体品番	750	シルバー:KTKR175QSSR/LXXXD ¥173,500/ブラック:KTKR175QSBR/LXXXD ¥152,000						
価格	900	—						
備考	<ul style="list-style-type: none"> ●LED照明5W2個付き ●前幕板、横幕板などは別途 							

壁付けタイプ							
品名		リモデルスリムフード		シロッコファンフード		プロペラファンフード	
対応レイアウト		I型/L型/セパレート型/I型スリム					
前面形状		フード色前幕板タイプ		扉材前幕板タイプ		—	
セレクト記号		[FSS2R]	[FSS2L]	[FSS4R]	[FSS4L]	[FSB12] (+¥22,000)	基本仕様
カラー		シルバー	シルバー	シルバー	ブラック	シルバー	ブラック
形状		 シルバー	 ブラック	 シルバー	 ブラック	 シルバー	 ブラック
主な特長		シロッコファン		シロッコファン		プロペラファン	
本体品番	600	KTKR060QRSR/LXKXB ¥88,800		—		—	
	750	KTKR075QRSR/LXKXB ¥99,200		シルバー:KTKR075QBSNXXXD ¥105,600	ブラック:KTKR075QBBNXXXD ¥83,600	シルバー:KTKH075QBSNXXXE ¥101,200	ブラック:KTKH075QBBNXXXE ¥79,200
	900	—		シルバー:KTKR090QBSNXXXD ¥114,400	ブラック:KTKR090QBBNXXXD ¥92,400	シルバー:KTKH090QBSNXXXE ¥110,000	ブラック:KTKH090QBBNXXXE ¥88,000
備考		●照明40Wミニ電球1個付き ●前幕板、横幕板などは別途		●照明40Wミニ電球1個付き ●横幕板などは別途		●照明40Wミニ電球1個付き ●横幕板などは別途	

□ はセレクト記号です。
※ () はI型2550mm基本仕様からの差額です。

スーパークリーンフード(LED)							
I型/L型/セパレート型							
フード色前幕板タイプ		扉材前幕板タイプ		カット用前幕板タイプ		同時給排気タイプ	
[FSP1S] (+¥106,700)	[FSP1B] (+¥83,600)	[FSP2S] (+¥122,000~ ¥198,200)	[FSP2B] (+¥100,000~ ¥176,200)	[FSP3S] (+¥129,800)	[FSP3B] (+¥107,800)	[FSP4S] (+¥162,800)	[FSP4B] (+¥140,800)
シルバー	ブラック	シルバー	ブラック	シルバー	ブラック	シルバー	ブラック
シルバー	ブラック	シルバー	ブラック	シルバー	ブラック	シルバー	ブラック
<p>撥油コート式 オイルスマッシャー ノンフィルター イージーフィルター ワンタッチ シロッコファン プロベラファン DCモーター 換気運動 常時換気 リモコン対応</p>							
<p>シルバー:KTKR175BSSR/LXXXD ¥173,500/ブラック:KTKR175BSBR/LXXXD ¥152,000 シルバー:KTKR190BSSR/LXXXD ¥192,500/ブラック:KTKR190BSBR/LXXXD ¥171,600</p>							
<p>●LED照明5W2個付き ●前幕板、横幕板などは別途</p>							

フラットシロッコファンフード(LED)						デザインフードeco
I型/L型/セパレート型/I型スリム						I型/L型/セパレート型
フード色前幕板タイプ		扉材前幕板タイプ		同時給排気タイプ		—
[FSR12] (+¥57,200)	[FSR11] (+¥84,700)	[FSR14] (+¥72,500~ ¥148,700)	[FSR13] (+¥92,300~ ¥168,500)	[FSR16] (+¥112,200)	[FSR15] (+¥139,700)	[FSJ01]
シルバー	ブラック(つや消し)	シルバー	ブラック(つや消し)	シルバー	ブラック(つや消し)	ステンレス
シルバー	ブラック(つや消し)	シルバー	ブラック(つや消し)	シルバー	ブラック(つや消し)	
<p>撥油コート式 オイルスマッシャー ノンフィルター イージーフィルター ワンタッチ シロッコファン プロベラファン DCモーター 換気運動 常時換気 リモコン対応</p>						<p>撥油コート式 オイルスマッシャー ノンフィルター イージーフィルター ワンタッチ シロッコファン プロベラファン DCモーター 換気運動 常時換気 リモコン対応</p>
<p>シルバー:KTKR075BGSNXXXX ¥134,200/ブラック(つや消し):KTKR075BGKNXXXX ¥145,200 シルバー:KTKR090BGSNXXXX ¥143,000/ブラック(つや消し):KTKR090BGKNXXXX ¥154,000</p>						<p>KTKR190BDTNXXB ☆¥271,500</p>
<p>●LED照明3W1個付き ●前幕板、横幕板などは別途</p>						<p>●LED照明10.5W1個付き ●ダクトカバーなどは別途</p>

主な特長紹介

<p>撥油コート式</p> <p>撥油コートを施したファンの回転により、ファンの付着油を軽減。10年間ファンのお手入れ不要(P.169 ※1~4)。</p> <p>仕組み(例)</p>	<p>オイルスマッシャー</p> <p>吸い込まれた煙をディスクでブロックし、油と空気と分離。フード内部への油の侵入を防ぎお掃除を簡単にします。</p> <p>仕組み(例)</p>	<p>ノンフィルター</p> <p>面倒なフィルター掃除のいらない、ノンフィルターのレンジフード。普段のお手入れも、よりラクに。油によるフィルターの目詰まりがなく、吸い込み力が落ちません。</p> <p>仕組み(例)</p>	<p>シロッコファン</p> <p>複数の小さな羽を円周方向に配列した形状で、力が強く配管抵抗などの影響が小さい。集合住宅、戸建住宅など広い範囲の住宅に設置が可能。</p> <p>仕組み(例)</p>
<p>プロベラファン</p> <p>扇風機のようなファン形状で吸い込み量は多いが、外気(気温・風圧)の影響を受けやすい。戸建住宅向き。</p> <p>仕組み(例)</p>	<p>DCモーター</p> <p>動作制御を行い、消費電力を抑えて効率よく運転する直流モーターです。</p> <p>仕組み(例)</p>	<p>換気運動</p> <p>コンロのスイッチを入れると自動的に運転を開始し、消火後3分で停止。</p> <p>仕組み(例)</p>	<p>リモコン対応</p> <p>オプションの「フード用リモコン」を使えば、電源や照明のオンオフ、運転風量の変更、タイマー設定が遠隔で操作できます。</p> <p>フード用リモコン KTK001B ¥6,800</p>

※ ベントキャップやウェザーカバーの選定にはご注意ください。(形状によっては圧力損失が大きくなり排気能力が確保できない場合があります)
 推奨品: KTK004、KTK006、KTK008 (もしくは同等品)
 ※ プロベラファンの場合は、KTK003、KTK005 (もしくは同等品)

KITCHEN PARTS

レンジフード

横壁付けタイプ									
品名	ゼロフィルターサイドフードeco			ゼロフィルターサイドフードeco (同時給排気)			ゼロフィルターサイドフードeco (横抜き)		
対応レイアウト	スリム対面・収納充実型(壁付け) / スリム対面・フラット型(壁付け) / フラット対面型(壁付け) / I型								
セレクト記号	[FSU1S]	[FSU1L]	[FSU1K]	[FSU3S]	[FSU3L]	[FSU3K]	[FSU5S]	[FSU5L]	[FSU5K]
カラー	シルバー	ホワイト(つや消し)	ブラック(つや消し)	シルバー	ホワイト(つや消し)	ブラック(つや消し)	シルバー	ホワイト(つや消し)	ブラック(つや消し)
形状 ※写真はL仕様									
主な特長	<ul style="list-style-type: none"> 撥油コート式 オイルスマッシャー ノンフィルター イージーフィルター ワンタッチ シロッコファン プロペラファン DCモーター 換気連動 常時換気 リモコン対応 								
本体品番 価格	シルバー:KTKR190SESR/LXXXA ¥266,800 / ホワイト(つや消し):KTKR190SELR/LXXXA ¥277,800 / ブラック(つや消し):KTKR190SEKR/LXXXA ¥277,800								
備考	<ul style="list-style-type: none"> ●LED照明10.5W1個付き ●ダクトカバーなどは別途 						<ul style="list-style-type: none"> ●LED照明10.5W1個付き ●ダクトカバーなどは別途 ●排気位置を動かさせないマンション現場などで対面キッチンを実現するためのレンジフードです。 		

横壁付けタイプ						
品名	スーパークリーンサイドフード(LED)		スーパークリーンサイドフード(LED) (同時給排気)		フラットサイドフード(LED)	
対応レイアウト	スリム対面・収納充実型(壁付け) / スリム対面・フラット型(壁付け) / フラット対面型(壁付け) / I型					
セレクト記号	基本仕様 [FSE1S]		[FSE3S]		[FST12]	[FST11]
カラー	シルバー		シルバー		シルバー	ブラック(つや消し)
形状 ※写真はL仕様						
主な特長	<ul style="list-style-type: none"> 撥油コート式 オイルスマッシャー ノンフィルター イージーフィルター ワンタッチ シロッコファン プロペラファン DCモーター 換気連動 常時換気 リモコン対応 					<ul style="list-style-type: none"> 撥油コート式 オイルスマッシャー ノンフィルター イージーフィルター ワンタッチ シロッコファン プロペラファン DCモーター 換気連動 常時換気 リモコン対応
本体品番 価格	KTKR190SSSR/LXXXD ¥234,300		KTKR190SSSR/LXXXD ¥234,300		KTKR090SGSR/LXXXA ¥176,000	KTKR090SGKR/LXXXA ¥203,500
備考	<ul style="list-style-type: none"> ●LED照明5W2個付き ●ダクトカバーなどは別途 				<ul style="list-style-type: none"> ●LED照明3.5W1個付き ●ダクトカバー付属 ●排気方向:上方のみ[後方には別売りのL型ダクトKTOK009 ¥5,100が必要です。] 	

横壁付けタイプ					
品名	デザインサイドフードVi NEW			デザインサイドフードeco	
対応レイアウト	スリム対面・収納充実型(壁付け) / スリム対面・フラット型(壁付け) / フラット対面型(壁付け) / I型				
セレクト記号	[FSC0T]	[FSC0L]	[FSC0K]	[FSK01]	
カラー	ステンレス	ホワイト(つや消し)	ブラック(つや消し)	ステンレス	
形状 ※写真はL仕様					
主な特長	<ul style="list-style-type: none"> 撥油コート式 オイルスマッシャー ノンフィルター イージーフィルター ワンタッチ シロッコファン プロペラファン DCモーター 換気連動 常時換気 リモコン対応 			<ul style="list-style-type: none"> 撥油コート式 オイルスマッシャー ノンフィルター イージーフィルター ワンタッチ シロッコファン プロペラファン DCモーター 換気連動 常時換気 リモコン対応 	
本体品番 価格	ステンレス:KTKR190SJTR/LXXXA ☆¥421,400 ホワイト(つや消し):KTKR190SJLR/LXXXA ☆¥410,900 ブラック(つや消し):KTKR190SJKR/LXXXA ☆¥410,900			KTKR190SDTR/LXXXA ☆¥339,600	
備考	<ul style="list-style-type: none"> ●LED照明10.7W1個付き ●ダクトカバー付属 			<ul style="list-style-type: none"> ●LED照明10.5W1個付き ●ダクトカバー付属 ●排気方向:上方のみ[後方には別売りのL型ダクトKTOK009 ¥5,100が必要です。] 	

※ベントキャップやウェザーカバーの選定にはご注意ください。
 (形状によっては圧力損失が大きくなり排気能力が確保できない場合があります)
 推奨品: KTOK004, KTOK006, KTOK008 (もしくは同等品)

□ はセレクト記号です。

天吊りタイプ			
品名	ゼロフィルターセンターフードeco		スーパークリーンセンターフード(LED)
対応レイアウト	スリム対面・フラット型(アイランド) / フラット対面型(アイランド)		
セレクト記号	[FSV1S]	[FSV1L]	[FSV1K]
カラー	シルバー	ホワイト(つや消し)	ブラック(つや消し)
形状			
主な特長	撥油コート式 オイルスマッシャー ノンフィルター イージーフィルター ワンタッチ シロココファン プロベラファン DCモーター 換気運動 常時換気 リモコン対応		撥油コート式 オイルスマッシャー ノンフィルター イージーフィルター ワンタッチ シロココファン プロベラファン DCモーター 換気運動 常時換気 リモコン対応
本体品番 価格	KTKR190CESNXXXX ¥288,800	KTKR190CELNXXXX ¥299,800	KTKR190CEKNXXXX ¥299,800
備考	●LED照明10.5W1個付き ●ダクトカバーなどは別途		●LED照明5W2個付き ●ダクトカバーなどは別途

天吊りタイプ			
品名	デザインセンターフードVi		デザインセンターフードeco
対応レイアウト	スリム対面・フラット型(アイランド) / フラット対面型(アイランド)		
セレクト記号	[FSG0T]	[FSG0L]	[FSG0K]
カラー	ステンレス	ホワイト(つや消し)	ブラック(つや消し)
形状			
主な特長	撥油コート式 オイルスマッシャー ノンフィルター イージーフィルター ワンタッチ シロココファン プロベラファン DCモーター 換気運動 常時換気 リモコン対応		撥油コート式 オイルスマッシャー ノンフィルター イージーフィルター ワンタッチ シロココファン プロベラファン DCモーター 換気運動 常時換気 リモコン対応
本体品番 価格	KTKR190CJTNXXXX ☆¥460,700	KTKR190CJLNXXXX ☆¥450,200	KTKR190CJKNXXXX ☆¥450,200
備考	●LED照明10.7W1個付き ●ダクトカバーなどは別途		●LED照明10.5W1個付き ●ダクトカバーなどは別途

※1 「10年間ファンのお手入れ不要」とは、10年間ファンに汚れが堆積した場合でも建築基準法をもとに当社条件で算出した必要換気量が得られることを意味します(実使用での実証結果ではありません)。

必要換気量算出条件:

ゼロフィルターフードecoの場合
 コロ全点火(グリル含む)+オープン全点火

スーパークリーンフードの場合
 コロ全点火(グリル含む)

※2 レンジフード内部が汚れないということではありません。また、整流板、オイルパック、本体周囲は月1回程度のお手入れが必要です。

※3 調理内容や設置環境などの条件により効果が異なります。

※4 10年間ご使用後に換気量が低下した場合は、部品の交換が必要になるケースがあります。(有料)

※ベントキャップやウェザーカバーの選定にはご注意ください。 (形状によっては圧力損失が大きくなり排気能力が確保できない場合があります)

推奨品: KTOK004, KTOK006, KTOK008 (もしくは同等品)

フロアキャビネット

手を伸ばせば、使いたいときに使いたいものが取り出せる工夫が満載の大容量キャビネットです。



選べるキャビネットカラー



キャビネットカラーはホワイトとダークグレーの2色をご用意。



衝撃吸収 サイレントレール

引き出しにショックアブソーバーを取り付けて、閉まるときの衝撃を和らげ、静かに閉まります。

※コンロ用小引き出し、ダストボックス収納・1段引き出しのダストボックス収納部分、家電収納キャビネットのスライド棚部分はサイレントレール仕様ではありません。
※調味料・一升びんラックは使用しているレールの種類が異なるため操作感に違いがあります。

Point

高さ6cmに設定した「けこみ」



引き出しの高さを床から6cmに設定しているため、キッチンマットを敷いても巻き込みません。またけこみのパネルは床にすき間なく接しているため、ゴミやほこりもたまりません。

排水管の形状を工夫し、収納量をアップ
奥ひろ収納「奥ひろし」

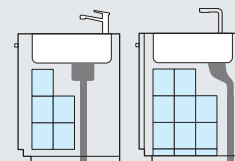

排水管的の形状をシンプルにすることで、キャビネット内部のデッドスペースを最小限に抑えました。



詳細はこちら

手の届きやすい位置にたっぷりきれいに収納

シンク用フロアキャビネット



調理作業時によく使う道具は、ラップなどを立ててしまえる「ラクラクボックス」や細かな道具をしまえる「ラクラク小物トレー」で定位置に収納できるので、迷子にならず取り出しやすい。

調理スペース用フロアキャビネット



調理をしながらサッと取り出したい調味料は、手前に立てて収納。木べらなどのカトラリーは、運動して引き出せるスライドトレーを使ってすっきり。

コンロ用フロアキャビネット



よく使うフライパンなど、コンロで使う薄手の道具を収納。

足元にもたっぷり収納

シンク用フロアキャビネット



パスタなべや背の高い洗剤など、シンクまわりで使う道具の収納に。さらに下段スライドトレー付きキャビネットを選べば、小さなお掃除道具も整理整頓できます。

※下段スライドトレーの後付けはできません。

調理スペース用フロアキャビネット



米びつや、調味料・乾物・缶詰などのストック品を収納。さらに下段スライドトレー付きキャビネットを選べば、ストック品も整理整頓できます。

※下段スライドトレーの後付けはできません。

コンロ用フロアキャビネット



普段使いのなべ類や、オイルポットなど、コンロで使う調理器具を収納。

引き出しの底板はお手入れしやすいステンレス仕様



耐汚染性試験結果 (TOTO調べ)

	水ぶき	中性洗剤
醤油	●	●
ソース	●	●
ケチャップ	●	●
食酢	●	●
サラダ油	●	●
コーヒー	●	●

●底板の表面は傷の目立ちにくい銀河エンボス仕上げで、汚れも付きにくくお手入れ簡単です。

※小引き出し、スライドトレーおよび周辺ユニットを除くキャビネットの引き出しが対象です。開き扉部の底板はステンレス底板ではありません。



国内最高水準の低ホルムアルデヒド素材

※F☆☆☆☆は、ホルムアルデヒドの放散量が最も少ない上位規格です。

当カタログに掲載しています商品に使用する建築基準法規制対象建材はすべてホルムアルデヒド放散建材区分最高等級 (F☆☆☆☆) の低ホルムアルデヒド建材を使用しています。

※「F☆☆☆☆」材料を使用していますが、化学物質に過敏な方はアレルギー反応が起きる場合があります。心配な場合はあらかじめ専門の医師にご相談ください。

建築基準法に基づくホルムアルデヒド放散区分に関する表示

「住宅部品表示ガイドライン」キッチン・バス工業会表示指針による

商品名	システムキッチン「ザ・クラッソ」
ホルムアルデヒド放散区分	F☆☆☆☆

4VOC基準適合 (木質建材)

商品名	システムキッチン「ザ・クラッソ」
VOC放散性能	4VOC基準適合 (木質建材)
表示ルール	住宅部品VOC表示ガイドライン

※4VOCとは、トルエン、キシレン、エチルベンゼン、スチレンを示します。

フロアキャビネット

サイズが不揃いなキッチンアイテムも、適材適所に整理収納できます。



シンク用
フロアキャビネット

調理スペース用
フロアキャビネット

コンロ用
フロアキャビネット

上 段

1 ラクラクボックス・ラクラク小物トレイ

包丁やラップ、まな板など、サッと取り出したい道具をまとめて収納。ピーラーなどの細かい道具は小物トレイへ。

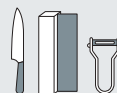

4 スライドトレイ

調理中に使う木べらや、サッと取り出したい調味料をトレイにきれいに収納。

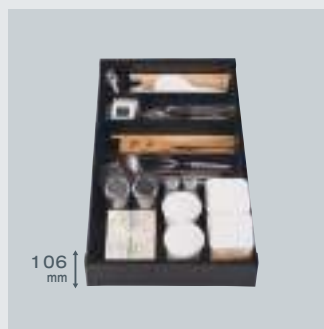

7 小引き出し

スパイスなど、細かな調味料はコンロ脇へ収納。



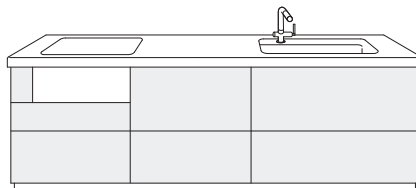

コンロ用
フロア
キャビネット

調理スペース用
フロア
キャビネット

シンク用
フロア
キャビネット

※画像内の寸法はすべて収納内有効高さになります。
 ※有効寸法の詳細はP.175~177をご参照ください。
 ※写真は間口2550mm、カウンター高さ850mm、奥行き650mmの場合の収納例です。
 ※コンロ用フロアキャビネットの庫内温度は、調理機器の加熱時間によっては室内の温度以上になる場合があります。食品類の保存に当たっては、収納される食品に記載の保存方法にあわせてください。

下段

2 上段

ボウルやザル、タッパーなど、調理準備で使用頻度の高い物をまとめて収納。

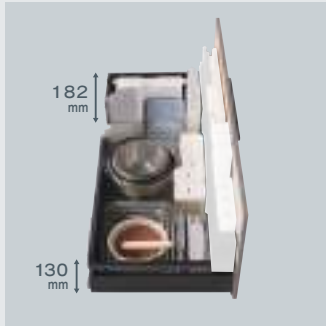
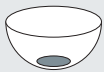

3 下段

パスタなべやお掃除道具など、シンクまわりで使う道具を収納。季節物の大きななべも収納できます。



3 6

機能充実プランならスライドトレイを搭載。

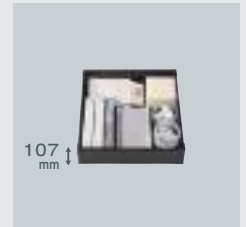

お掃除道具のストック品。



5 上段

調理中にサッと取り出したい油や調味料をまとめて収納。よく使う小麦粉やパン粉、乾物類もここに。



6 下段

ライスボックスや、調味料・乾物・缶詰などのストック品を収納。背の高いボトルもしっかり収納できます。

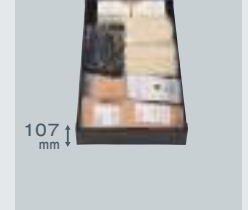

調味料や乾物類のストック品。



8 上段

よく使うフライパンなど、コンロで使う薄手の道具の収納に。



9 下段

普段使いのなべ類や、オイルポットなど、コンロで使う調理道具を収納。



引き出し用オプション

収納物が横から落ちるのを防ぐサイドパネルをご用意しています。

※詳しくはP.197



フロアキャビネット

有効寸法図について

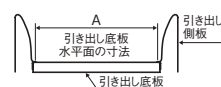

幅寸法は図のA寸法
(引き出し底板の寸法)を表しています。



高さ寸法が複数記載されている箇所は上から順番にカウンター高さごとの寸法を示しています。
けこみの高さはカウンター高さにかかわらず一定です。



食洗機用フロアキャビネット

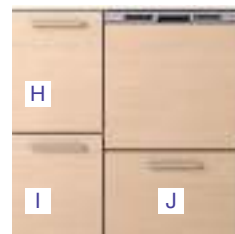

コンロ用フロアキャビネット

A 小引き出し

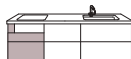

スパイスなど細めの調味料
耐荷重 2kg

B 上段



小なべ、フライパンなど
耐荷重 19(20)kg

C 下段



大きいなべ、フライパン、オイルポットなど
耐荷重 19(20)kg

調理スペース用フロアキャビネット

D 上段・スライドトレイ

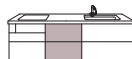

調理中の作業でよく使う物
調味料、さいばし・お玉、
細かいカトラリーなど

上段



油や酢などの調味料、乾物など
耐荷重 スライドトレイ:5kg 合計:15(18)kg

E 下段



ライスボックス、調味料など
耐荷重 19(20)kg
※(下段スライドトレイ付きの場合)
耐荷重 スライドトレイ:5kg 合計:19(20)kg

食洗機用フロアキャビネット

H 上段・スライドトレイ

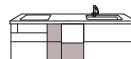

調理中の作業でよく使う物
調味料、さいばし・お玉、
細かいカトラリーなど

上段



油や酢などの調味料、乾物など
耐荷重 スライドトレイ:5kg 合計:15(18)kg

I 下段



調味料、乾物などのストック
耐荷重 19(20)kg
※(下段スライドトレイ付きの場合)
耐荷重 スライドトレイ:5kg 合計:19(20)kg

J 食洗機下



ストック食材、ライスボックスなど
耐荷重 19(20)kg

シンク用フロアキャビネット

F 上段・ラクラクボックス

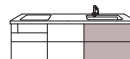

調理中の作業でよく使う物
まな板、ラップ*1、包丁、キッチンばさみなど

上段・ラクラク小物トレイ



ピーラー、クリップなどの
細かい物はなんでも
耐荷重 ラクラク小物トレイ:0.5kg 合計:15(16)kg

G 下段



使用頻度の低い大きな物
パスタなべやお掃除道具など
耐荷重 15(16)kg
※(下段スライドトレイ付きの場合)
耐荷重 スライドトレイ:5kg 合計:15(16)kg

※シンク用フロアキャビネット、コンロ用フロアキャビネットの基本仕様はスパーサー付きです。 ※耐荷重表記の()は引き出し底板(メラミン)仕様の場合
※1 収納可能サイズの目安 まな板:厚み25mm以下・高さ321mm以下、ラップ:45mm×45mm×321mm以下

ご購入前に 引き出しには一部入らない物もあります。事前にご確認ください。

収納物の高さの目安	一升びん	酒紙パック	油	ワイン	ペットボトル	酒紙パック	醤油	ペットボトル	酢	ビール缶	
容量	1.8L	2L	1.5L	750mL	2L/1.5L	1.8L	1L	500mL	500mL	500mL	350mL
おおよその高さ	400mm	325mm	310mm	315mm	310mm	300mm	270mm	215mm	200mm	170mm	125mm
おおよその幅	100mm	90mm	105mm	75mm	105mm/95mm	90mm	80mm	70mm	75mm	70mm	70mm

□ はセレクト記号です。
※ () はI型2550mm基本仕様からの差額です。

シンク用フロアキャビネット (I型スリム以外)

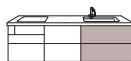

品名	ラクラクボックス付き2段引き出し		
セレクト記号	下段スライドトレイ付き [BSM02] (+¥33,000)	基本仕様	けこみ配管対応用 [BSM21] (+¥38,000)
形状			 底板の下にも配管スペースがあります。 ※底板は着脱可能です。
幅 (mm)	D625用	750・900・1050	750・900・1050
有効寸法図 ※ () は スペーサー付き。			

品名	開き扉	オープン	2段引き出し
セレクト記号	配管スペースなし [BSN01] (+¥13,200)	[BSHOP] (-¥86,500~¥14,500)	配管スペースひろびろ [BSM03] (+¥11,000)
形状		 付属の包丁差しは、ほかのキャビネットの引き出しに収納してご使用ください。	 付属の包丁差しをご使用ください。
幅 (mm)	D625用	750・900・1050	750・900・1050
有効寸法図 ※ () は スペーサー付き。			

シンク用フロアキャビネット (I型スリム)

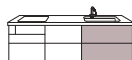

品名	2段引き出し	開き扉
セレクト記号	基本仕様	配管スペースなし [BSL21]
形状	 付属の包丁差しをご使用ください。	 付属の包丁差しをご使用ください。底板の下にも配管スペースがあります。 ※底板は着脱可能です。
幅 (mm)	D575用	750・900・1050
有効寸法図 ※ () は スペーサー付き。		

フロアキャビネット

有効寸法図について

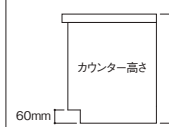
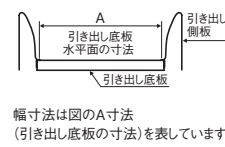

高さ寸法が複数記載されている箇所は上から順番にカウンター高さごとの寸法を示しています。
けこみの高さはカウンター高さにかかわらず一定です。

調理スペース用フロアキャビネット

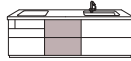

品名	2段引き出し		3段引き出し	1段引き出し・開き扉
セレクト記号	上段・下段スライドトレー付き [BDL03] (+¥33,000)		上段スライドトレー付き [BDB03] (+¥18,000) 基本仕様	[BDE01] (±¥0)
形状				
幅 (mm)	D625用 D575用	300・450・600・750 —	300・450・600・750 —	300・450・600・750 —
有効寸法図				

食洗機用フロアキャビネット

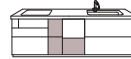

コンロ用フロアキャビネット

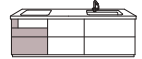

品名	2段引き出し	品名	1段引き出し	品名	2段引き出し
セレクト記号	食洗機配管対応用・上段・下段スライドトレー付き [BDL04] (+¥59,000)	セレクト記号	[基本仕様]	セレクト記号	[基本仕様]
形状		形状		形状	
幅 (mm)	D625用 D575用	D625用 D575用	300 450 450	D625用 D575用	600・750 750
有効寸法図		有効寸法図		有効寸法図 ※()は スぺーサー付き。 ※ガス調理機器の 場合、斜線部は 配管スペースに なります。	

品名	2段引き出し	グリルレスコンロ用2段引き出し		グリルレスコンロ用開き扉
セレクト記号	横引き配管用 [BHF01] (±¥0)	[BHL01]	横引き配管用 [BHF01]	[BHH0H]
形状				
幅 (mm)	D625用 D575用	600・750 —	600・750 —	— 600
有効寸法図	※()は スぺーサー付き。 ※ガス調理機器の 場合、斜線部は 配管スペースに なります。			

ご購入前に 引き出しには一部入らない物もあります。事前にご確認ください。

収納物の高さの目安	一升びん	酒紙パック	油	ワイン	ペットボトル	酒紙パック	醤油	ペットボトル	酢	ビール缶	
容量	1.8L	2L	1.5L	750mL	2L/1.5L	1.8L	1L	500mL	500mL	500mL	350mL
おおよその高さ	400mm	325mm	310mm	315mm	310mm	300mm	270mm	215mm	200mm	170mm	125mm
おおよその幅	100mm	90mm	105mm	75mm	105mm/95mm	90mm	80mm	70mm	75mm	70mm	70mm

□ はセレクト記号です。
※ () はI型2550mm基本仕様からの差額です。

コンロ用フロアキャビネット

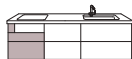

品名	調味料・一升びんラック	
セレクト記号	—	
形状	<p>上のラックは、お好きな高さに調整することができます。</p>	
幅 (mm)	D625用 D575用	150 150
有効寸法図		

コンロ横小引き出し

基本仕様 樹脂仕様



調理機器がシルバーの場合は小引き出しもシルバーになります。

BJK02 扉材仕様 (+¥2,000)



準備スペース用フロアキャビネット

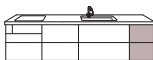

品名	2段引き出し		3段引き出し	1段引き出し・開き扉
セレクト記号	上段・下段スライドトレイ付き [BEL03]	上段スライドトレイ付き 基本仕様	[BEB03]	[BEE01]
形状				
幅 (mm)	D625用 D575用	300・450・600・750	300・450・600・750	300・450・600・750
有効寸法図				

L型コーナー用フロアキャビネット

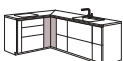

品名	開き扉	
セレクト記号	棚板 基本仕様	ユーティリティ [BCU01]
形状		
幅 (mm)	D625用	レイアウト寸法:750×900・900×900
有効寸法図		

※青字はI型スリム用の場合です。

ウォールキャビネット

壁面を上手に使いこなす工夫を凝らしました。



アイキャッチウォール



アイレベルラック



電動昇降式食器乾燥庫 ドレスアップウォール



ドレスアップウォール



昇降式ミドルウォール



キャッチ機構を標準装備。



通常状態では、扉は自由に開け閉めできます。地震などの振動を感知して、扉開放と収納物の落下のリスクを軽減します。振動が止まると、自動的に扉を開け閉めできる状態に戻ります。
※キャビネットの設置状態、収納物の大きさや形状、建物が受ける地震などの振動の影響により、性能を十分に発揮しない場合があります。そのことによる物件損害・人身損害などの損害・被害などについては保証の対象になりません。

キャビネットの高さは3種類。

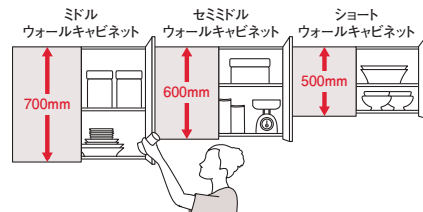

高さは3タイプ
収納物の量や使い勝手、インテリアなどに合わせ、ショート、セミミドル、ミドルの3タイプの高さからキャビネットを選んでいただけます。

ワイドLED照明



取っ手レス仕様

取っ手のないすっきりデザインです。キャビネットの高さは扉より2cm小さくなっています。

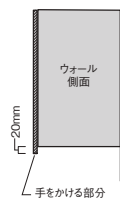

広範囲にカウンターを照らします

スイッチに軽く触れるだけで、照明のON/OFFの操作ができます。調理中の汚れた手でも、手の甲などで操作できます。LEDは40000時間の長寿命。作業中の手元を広く明るく照らします。

[LCB01] (+¥71,500)



※設置条件がありますので詳細はお問い合わせください。

梁対応キット 梁の形にあわせてキャビネットを切り欠いた跡を化粧し補強します。



[RBA01]
(+¥27,500)
KTOZ180Ww/c
¥27,500
KTOZ090Ww/c
¥14,900



カット後

加工後

[切り欠き最大寸法]

ミドルウォールの場合

※カットの範囲によっては、付属の棚板が取り付けられない場合があります。

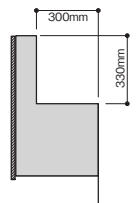







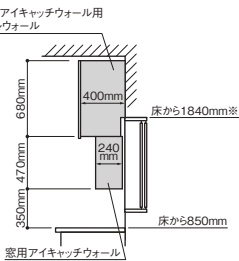

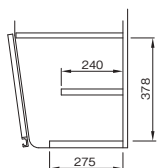

I型スリム対応 I型スリムおすすめウォールキャビネットです。このマークが付いていないウォールキャビネットは、設置をおすすめしません。

□ はセレクト記号です。

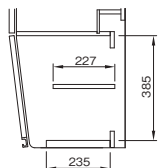
※ () はI型2550mm基本仕様からの差額です。

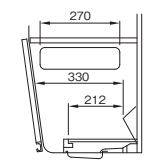
品名	アイキャッチウォール I型スリム対応	窓用アイキャッチウォール I型スリム対応
セレクト記号	WMH01 (+¥167,200)	WBM41 (+¥249,200)
形状		
サイズ(mm)	幅:900~1800(150mmピッチ)/高さ:470/奥行き:240	幅:1200~1800(150mmピッチ)/高さ:470/奥行き:240
特長	<p></p> <p>扉が引き戸タイプなので、開けたままでも圧迫感がありません。</p> <p>収納部 水切り部</p> <p></p> <p>シンクの位置にあわせて、収納棚と水切りトレーの位置を入れ替えることができます。</p> <p>照明</p> <p> LEDスリムライト LCA02 KTOL005NN ¥31,900</p> <p>内部寸法</p> <p></p> <p>取付寸法</p> <p></p> <p>ミドルウォール以外との組み合わせもお選びいただけます。</p> <ul style="list-style-type: none"> WLH01 セミミドル+アイキャッチウォール WKH01 ショート+アイキャッチウォール WMN41 ウォールなし+アイキャッチウォール 	<p></p> <p>既存の窓の前を明るい収納スペースに変えられ、光も風も通します。</p> <p>収納部 水切り部</p> <p></p> <p>シンクの位置にあわせて、収納棚と水切りトレーの位置を入れ替えることができます。</p> <p>照明</p> <p> LEDスリムライト LCA02 KTOL005NN ¥31,900</p> <p>内部寸法</p> <p></p> <p>取付寸法</p> <p></p> <p>※設置する際は窓用アイキャッチウォール用ミドルウォール(専用品)が必要です。 ※1 スリムライトを設置する場合は1830mm。</p>

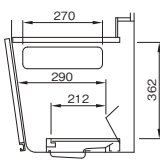
ウォールキャビネット

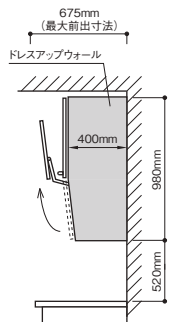
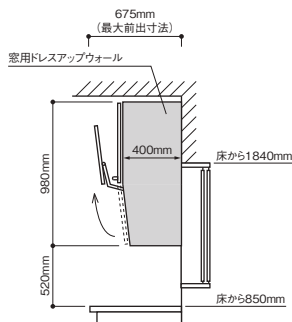
品名	ドレスアップウォール(収納棚+水切り) <small>キャッチ機構</small>	窓用ドレスアップウォール(収納棚+水切り) <small>キャッチ機構</small>
セレクト記号	WAW01 (+¥154,400)	WBW01 (+¥226,400)
形状	 <p>※下扉はすりガラス調でライン取っ手となります。</p>	 <p>※下扉はすりガラス調でライン取っ手となります。</p>
サイズ(mm)	収納棚・水切りタイプ共通 幅:750-900/高さ:980	収納棚・水切りタイプ共通 幅:750-900/高さ:980
特長	<p>収納棚タイプ</p>  <p>内部寸法</p>  <p>可動棚1枚付き ※上部の開き扉のみキャッチ機構付きになります。</p>	<p>収納棚タイプ</p>  <p>内部寸法</p>  <p>可動棚1枚付き ※上部の開き扉のみキャッチ機構付きになります。</p>
	<p>水切りタイプ</p>  <p>内部寸法</p>  <p>水切り棚1枚・まな板収納棚・ふきん掛け・はし立て・調理道具収納部材・水受けトレイ付き ※幅750mmには調理道具収納部材は付いていません。 ※上部の開き扉のみキャッチ機構付きになります。</p> <p>※まな板収納可能寸法:幅460×奥行250mm、収納できるお皿のサイズ:直径26cmまで。</p>	<p>水切りタイプ</p>  <p>内部寸法</p>  <p>水切り棚1枚・まな板収納棚・ふきん掛け・はし立て・調理道具収納部材・水受けトレイ付き ※幅750mmには調理道具収納部材は付いていません。 ※上部の開き扉のみキャッチ機構付きになります。</p> <p>※まな板収納可能寸法:幅460×奥行250mm、収納できるお皿のサイズ:直径26cmまで。</p>
	<p>照明</p>  <p>LEDスリムライト LCA02 KTOL005NN ¥31,900</p> <p>シンク上取り付け(水切り側に設置されます) 水切りタイプにも収納棚タイプにもLEDスリムライトがセットできます。</p>	<p>照明</p>  <p>LEDスリムライト LCA02 KTOL005NN ¥31,900</p> <p>シンク上取り付け(水切り側に設置されます) 水切りタイプにも収納棚タイプにもLEDスリムライトがセットできます。</p>
	<p>寸法</p>  <p>675mm (最大前出寸法) ドレスアップウォール 400mm 980mm 520mm</p>	<p>寸法</p>  <p>675mm (最大前出寸法) 窓用ドレスアップウォール 400mm 980mm 520mm 床から1840mm 床から850mm</p>

キャッチ機構 キャッチ機構が搭載されているウォールキャビネットです。

I型スリム対応 I型スリムおすすめウォールキャビネットです。このマークが付いていないウォールキャビネットは、設置をおすすめしません。

□ はセレクト記号です。

※ () はI型2550mm基本仕様からの差額です。

品名	電動昇降式ミドルウォール(扉材タイプ) I型スリム対応 ☆	電動昇降式ミドルウォール(食器乾燥庫タイプ) I型スリム対応 ☆		
形状				
サイズ(mm)	幅:750・900/高さ:700/奥行き:400	幅:900/高さ:700/奥行き:400		
特長	<p>扉の美しさはそのままに、収納部が使いやすい位置に降りてきます。</p> <p>※最大収納量:25kg ※ぬれた物は収納できません。</p> <p>専用リモコン(別売品) KTOM003TNU ¥18,000</p> <p>庫内寸法図</p> <p>手元を明るく照らす照明付き。</p>	<p>洗った食器やまな板を入れやすい位置でセットし、電動で上昇させてそのまま乾燥・収納できます。</p> <p>1回で乾燥できる調理器具および標準食器量の目安</p> <ul style="list-style-type: none"> ●食器かご(上) 湯飲み 8個、茶わん 6個、汁わん 6個、まな板 1枚(縦30×横45×厚さ3cm以下) ●食器かご(下) 大皿(26cm以下) 7枚、中皿(16~18cm) 7枚、小皿(16cm以下) 10枚、コップ 8個、はし・フォーク・ナイフ・スプーンなど 5~6人分 <p>※最大収納量:25kg ※ただし、食器形状、並べ方により差が生じることがあります。</p> <p>庫内寸法図</p> <p>手元を明るく照らす照明付き。</p> <p>専用リモコン(別売品) KTOM003TNDXR ¥18,000</p>		
組み合わせウォール	[WEA01] (+¥161,000~¥164,100)	[WEC01] (+¥321,300~¥328,100)	[WEB01] (+¥125,800~¥205,100)	[WED01] (+¥286,100~¥369,100)
扉材タイプ	●(シンク上)	●(シンク上+調理スペース上)	—	●(調理スペース上)
食器乾燥庫タイプ	—	—	●(シンク上)	●(シンク上)

扉デザインカラー

キッチンパネル/カウンター

シンク

水栓金具/浄水器

食器洗い乾燥機

調理機器

レンジフード

ウォールキャビネット

周辺ユニット

オプション

ウォールキャビネット

キャッチ機構 キャッチ機構が搭載されているウォールキャビネットです。

I型スリム対応 I型スリムおすすめウォールキャビネットです。このマークが付いていないウォールキャビネットは、設置をおすすめしません。

□ はセレクト記号です。

※ () はI型2550mm基本仕様からの差額です。

品名	ミドルウォール <small>キャッチ機構</small> <small>I型スリム対応</small>	セミミドルウォール <small>キャッチ機構</small> <small>I型スリム対応</small>	ショートウォール <small>キャッチ機構</small> <small>I型スリム対応</small>
セレクト記号	基本仕様	WLF01 (−¥3,000)	WKF01 (−¥6,000)
形状			
サイズ(mm)	幅:150~900(150mmピッチ)/高さ:700/奥行:400	幅:150~900(150mmピッチ)/高さ:600/奥行:400	幅:150~900(150mmピッチ)/高さ:500/奥行:400

品名	アイレベルラック		
セレクト記号	WML01 (+¥55,000)		
形状			
サイズ(mm)	幅:600・750・900/高さ:152(格納時)349(使用時)/奥行:215(格納時)265(使用時)		
特長	<p>使用しないときはスッキリ格納することができます。</p>   <p>下段の仮置きエリアには下ごしらえのボウル類の仮置きができます。開閉に使用するロングバーはふきんを掛けるハンガーとしても使用できます。</p> <p>ミドルウォール以外との組み合わせもお選びいただけます。</p> <p>WLL01 セミミドル+アイレベルラック WKL01 ショート+アイレベルラック</p>	<p>アイレベルで使いやすい高さ位置</p>  <p>約1377mm ※キッチン高さ850mm、セツ高さ2350mmの場合</p>	<p>照明</p>  <p>照明の設置位置は手前側です。</p> <p>LCA02 LEDスリムライト</p>

品名	昇降式ミドルウォール <small>キャッチ機構</small> <small>I型スリム対応</small>
セレクト記号	WUF01 (+¥38,500)
形状	<p>軽く引き降ろして見やすい高さでラクに出し入れ。</p> <p>庫内寸法図</p>  <p>扉を開けるとミドルウォールと同じ外観です。 ※最大収納量:13kg</p>
サイズ(mm)	幅:750・900/高さ:700/奥行:400

品名	L型コーナー <small>キャッチ機構</small>		
セレクト記号	基本仕様 (L型)	WLF01	WKF01
タイプ	ミドル	セミミドル	ショート
形状			
サイズ(mm)	幅:750/高さ:500・600・700/奥行:400		

※高さは扉の高さです。キャビネットの高さは扉より20mm小さくなっています。

表示価格は税抜き価格です。

周辺ユニット



ライフスタイルに合わせた 収納プランを作りませんか？

キッチンと同じ扉デザインで
食器類や家電をたっぷり収納できる
周辺ユニットをご用意しています。
好みの周辺ユニットで
キッチンワークをさらに効率的に。

[周辺ユニットバリエーション]

コンフォートユニット

大きな扉でキッチン空間をすっきり。扉の中に使いやすいカウンターや食器棚を兼ね備えた周辺ユニット



食器棚 プラン

P.184

食器棚として活用できるプラン。
背の高い食器類やストック品も
たっぷり収納できます。

奥行き 455mm/605mm



食器棚・ カウンター プラン

P.184

食器棚とカウンターを組み合わせたプラン。
食器も収納でき、カウンターはワーク
スペースや家電収納としても活用できます。

奥行き 605mm



カウンター プラン

P.184

ワークスペースや家電収納としても活用
できるカウンターと、取り出しやすい高さの棚
を組み合わせたプラン。

奥行き 605mm

※実際は引き戸が付きます。

壁付け収納

お客様のニーズに合わせて自由に組み合わせが
できるスタンダードな周辺ユニット



食器・家電 たっぷりプラン 食器・家電・ カウンター プラン

P.186

キッチン家電や食器を
たっぷり収納できるプラン。

奥行き 450mm



家電・ カウンター プラン

P.187

家電の収納スペースや
ワークスペースを増やせるプラン。

奥行き 450mm



カウンター プラン

P.188

作業しやすい高さのカウンターに
アイレベルウォールを組み合わせたプラン。

奥行き 450mm



食器・ カウンター プラン

P.192

奥行きのある収納とカウンターで、
収納量と作業性を兼ね備えたプラン。

奥行き 650mm



詳細はこちら

コンフォートユニット

3枚引き戸 奥行き 605mm 高さ 2350mm



※写真は間口2700mm 扉カラー:ライトウッドN

洗練されたデザインでキッチン空間に調和するコンフォートユニット

扉を開ければ、自由度の高い大容量の収納キャビネットとして機能します。キッチン家電の収納スペース、ワークスペースにもなるカウンター、目線の高さで取り出しやすい棚など、ニーズに合わせたプランが選べます。

キッチン空間をすっきり。
たっぷり収納でき、
効率的なキッチンワークが
できるプラン

インテリア家具のようなしつらえで
キッチン空間を美しく。たっぷり収納でき、
作業性にもこだわった、
美しさと使いやすさを追求した
収納です。



食器棚プラン

間口:1800・2250・2550・2700mm L仕様

背の高い食器類やストック品もたっぷり収納でき家電収納も備えた大容量のプランです。



家電収納

カウンター



キッチン家電を収納でき、使用しない時はすっきりと隠せます。(キッチン家電用のコンセントがございます)

食器棚・カウンタープラン

間口:1800・2250・2550・2700mm L仕様

家電収納やワークスペースになるカウンターと食器棚を組み合わせた作業性と収納量を兼ね備えたプランです。



ダストボックス



キッチンまわりがすっきりする専用のダストボックスもお選びいただけます。

カウンタープラン

間口:1800・2250・2550・2700mm L仕様

ワークスペースや家電収納として活用できるカウンターと取り出しやすい高さの棚で作業性の良いプランです。



1段オープン



箱買いのストック品や背の高いボトルをそのまま収納できます。

昇降ユニット



手の届かない高さに収納したものを軽く引き降ろせばラクラク取り出せて便利です。(食器棚プラン、食器棚・カウンタープランのみ)

2枚引き戸 奥行き 605mm/455mm 高さ 2350mm

コンフォートユニットの共通デザイン

扉に合わせて、フレームカラー、キャビネットカラーをコーディネート

①フレーム:ブラック
②キャビネット:ダークグレー①フレーム:ステンシルバー
②キャビネット:ホワイト

シースルー扉(半透明樹脂)も選べます。 ※フレームはステンシルバーのみ



②キャビネット:ダークグレー



②キャビネット:ホワイト

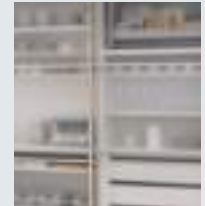

※扉を閉めた状態でも奥側の扉のフレームと手前の扉のフレームがずれて見えません。

食器棚プラン

奥行:605mm
間口:1200・1500・1800mm L仕様

小間口でも食器類やストック品がたっぷり、すっきりと収納できます。

奥行:455mm
間口:1200・1500・1800mm L仕様

省スペースなコンパクトサイズでも食器類やストック品がムダなく収納できます。



2色のカウンターカラーとコンセントカラーをご用意。キッチンパネルはお好みのデザインを選べます。

※食器棚・カウンタープランとカウンタープランのときのみ。

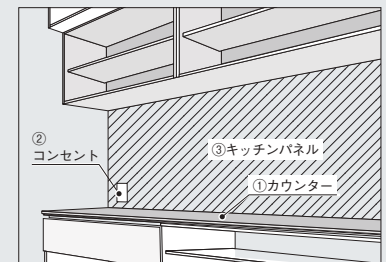
①カウンターカラー:ダークセピア、ホワイト
②コンセントカラー:ブラック、ホワイト
③キッチンパネルカラー:全12色

※②コンセントは基本プランでカウンター両端に1個ずつ(計2個)付きます。

※③キッチンパネルはP.130-131よりお選びください。

コンセントカラー

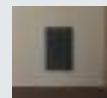

ブラック

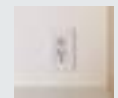

ホワイト

庫内寸法図(コンフォートユニット全体)

[3段引き出し]

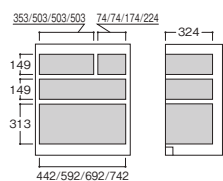
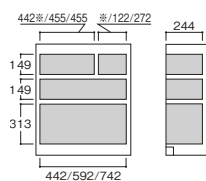
(奥行き605用)
幅:600・750・850・900mm(奥行き455用)
幅:600・750・900mm

[1段引き出しオープン]

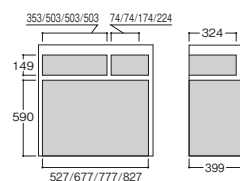
(奥行き605用)
幅:600・750・850・900mm

[電子レンジウォール]

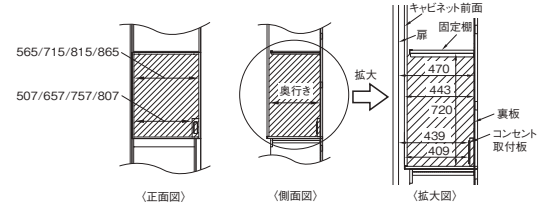
(奥行き605用)
幅:600・750・850・900mm

周辺ユニット

食器・家電たっぷりプラン / 食器・家電・カウンタープラン 奥行き 450mm

食器・家電たっぷりプラン



※写真は間口1800mm

**食器も家電も
たっぷり
収納できるプラン**

大容量の食器棚に
家電ゾーンをビルトイン。
キッチンまわりの必需品すべてを、
ひとまとめにスッキリ整理収納。

家電ミドルゾーン 電子レンジスペース



電子レンジ用キャビネット
電子レンジやトースターを扱いやすい高さで使えます。電子レンジ用テーブルで、奥行きのあるレンジに対応します。

※収納する家電機器の設置基準をご確認ください。

食器棚ミドルゾーン 食器棚



上下スライドキャビネット
上下に開くので扉がじゃまになりません。食器が出し入れしやすいサポートカウンター付きです。

扉材タイプとシースルータイプをご用意。
シースルー扉は、扉グループによって仕様異なります。

食器・家電・カウンタープラン



※写真は間口2550mm

オープンゾーン フリースペース



1段引き出し・オープンキャビネット
お手持ちのゴミ箱などが収納できるオープンキャビネット。一段引き出し付きで小物収納も便利です。

オープン部分にダストボックスワゴンを収納することが可能です。

家電フロアゾーン

家電収納 蒸気排出ユニット付き



キャビネット内部に蒸気をこもらせないで、スライド棚を引出しタイプなので、使用しないときはキャビネットにスッキリ納まります。ゴミ箱ワゴンを納めるのに便利なオープンタイプもご用意。

ウォールゾーン

シースルー扉もお選びいただけます

シースルー扉は、扉グループによって仕様異なります。



カウンターゾーン

キッチンと同色のカウンターまたはメラミンカウンターが選べます。
カウンターカラー 詳しくはP.188をご参照ください。

家電・カウンタープラン 奥行き 450mm



**家電を効率よく
しっかり
収納できるプラン**

少し高めに設定したカウンターの下に、ポットや炊飯器など蒸気の出る家電を収納。かさばる家電が定位置で納まり、カウンターゾーンも広々。

家電フロアゾーン

家電収納 蒸気排出ユニット付き



キャビネット内部に蒸気をこもらせないの
で、スライド棚をしまったまま炊飯できます。

家電収納・1段引き出し



家電収納・オープン



引き出しタイプなので、使用しないときはキャビネットにスッキリ納まります。ゴミ箱ワゴンを納めるのに便利なオープンタイプもご用意。

食器棚フロアゾーン

食器・ストック 3段引き出し



上段にはカトラリー、中段にはお皿や、食品ストックなどを収納しておける引き出し。

効率的な収納をサポートしてくれる組み換え可能アイテム

ゴミ箱収納



ゴミ箱ワゴンは2種類



納まるキャビネットは2種類

1段引き出し・オープン



家電収納・オープン



ウォールゾーン

シースルー扉もお選びいただけます

シースルー扉は、扉グループによって仕様が異なります。

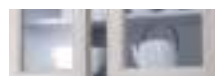

框タイプ ※扉グループ4B2のみ



すりガラス調

カウンターゾーン

キッチンと同色のカウンターまたはメラミンカウンターが選べます。

カウンターカラー 詳しくはP.188をご参照ください。

周辺ユニット

カウンタープラン 奥行き 450mm



※写真は間口1800mm

ワークスペースとして キッチン 広々と活用するプラン

家電を使った調理作業がしやすい
カウンター高さで作業動線をスムーズに。
目線の高さで取り出しやすい
アイレベルウォールを組み合わせた
使い勝手のいいカウンタープラン。



キッチンと向かい合わせにサブカウンターを設置することで、振り向いての作業がとてもスムーズになります。



お気に入りの家電を並べられるので、個性的なキッチン空間を演出できます。

カウンターゾーン

カウンターカラー



キッチンと同色のカウンターまたはメラミンカウンターが選べます。

※ステンレス(銀河エンボス仕上げ)は選べません。 ※1周辺ユニット専用のカラーになります。ただし、コンフォートユニットはホワイト・ダークセビアのみとなります。

ウォールゾーン

シースルー扉もお選び いただけます

シースルー扉は、扉グループによって仕様が異なります。



框タイプ ※扉グループ4B2のみ



すりガラス調

効率的な収納をサポートしてくれる組み換え可能アイテム

食器棚フロアゾーン

ダストボックス収納・1段引出し



取り出しも簡単でお掃除もラクにできます。



容量30Lのダストボックス付き

ウォールゾーン

昇降式ミドルウォール



未使用時はキャビネット内にすっきり納まり、使用時には軽く引き降ろして見やすい高さでラクに出し入れできます。

アイレベルゾーン

アイレベルウォールキャビネット



目線の高さからの取り出しで作業性がアップします。

取り出してからの作業がやりやすく、キッチンワークがはかどります。

※アイレベルウォールキャビネットには扉が付いています。

オープンシェルフ



お気に入りの小物を飾って魅せる収納で、個性的なキッチン空間を演出します。

LEDダウンライト



作業効率を上げ、さらにカウンター上の家電を美しく演出します。

アイレベルゾーンのカラーコーディネート



2トーンのコーディネートが楽しめるカラーバリエーションをご用意しました。アイレベルウォールは他のキャビネットの扉と同色もお選びいただけます。

① アイレベルウォールキャビネット

(間口：450mm/600mm/750mm/900mm)



ホワイト



ダークセピア



アコルライトウッド



アコルダークウッド

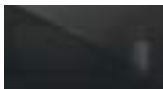

ガラス扉(ブラック)

ガラス扉(ブラック)



ガラスとフレームをブラック色で統一したガラス扉。ブラックカラーの水栓やフードと組み合わせることで、他の扉カラーを引き立てるアクセントになります。

※ガラス扉(ブラック)はアイレベルウォール用エンドパネルの品揃えはありません。



② オープンシェルフ

(間口：560mm~1760mm 150mmピッチ)

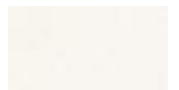

ホワイト



ダークセピア



アコルライトウッド



アコルダークウッド

③ キッチンパネル

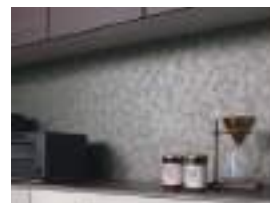

周辺ユニットの壁部にキッチンパネルを貼ることで、よりスタイリッシュで魅せる収納が演出できます。

選べるキッチンパネル 詳しくはP.130・131をご参照ください。

④ サブカウンター

カウンターカラー 詳しくはP.188をご参照ください。

※写真は間口1800mm

周辺ユニット

使い勝手にあわせてキャビネットの入れ替えができます。お好みのパーツを組み合わせてオリジナルの収納プランに。

食器・家電たっぷりプラン



高さ：2350mm
2150mm

食器・家電・カウンタープラン



高さ：2350mm
2150mm

① ウォールゾーン	② アイレベルゾーン	③ 食器棚ミドルゾーン	④ 食器棚フロアゾーン
 <p>WKN01 ショート</p>  <p>WHN01 ロング</p>	 <p>基本仕様 ショート+ アイレベルウォール キャビネット</p>  <p>WGN□□ アイレベルウォール キャビネット</p>  <p>YWSO□□ オープンシェルフ</p>	 <p>基本仕様 上下スライド</p>  <p>MLG01 開き扉 (シースルー)</p>  <p>MLT01 開き扉</p>	 <p>基本仕様 3段引き出し ※家電・カウンタープラン 除く</p> <p>BGP01 1段引き出し・オープン</p>  <p>基本仕様 4段引き出し ※家電・カウンタープラン の場合</p> <p>BGPOG 1段引き出し・オープン+ ダストボックス付きワゴン の場合</p>  <p>BGH0H 1段引き出し・開き扉</p>  <p>BGP0T 1段引き出し・オープン+ ダストボックス付きワゴン (扉材)</p>

縦割りユニットを組み合わせるカスタマイズ。

450mmから900mmまでの縦割りユニットを組み合わせ、お好みの収納プランが作れます。(ユニット掲載ページ P.216・217)

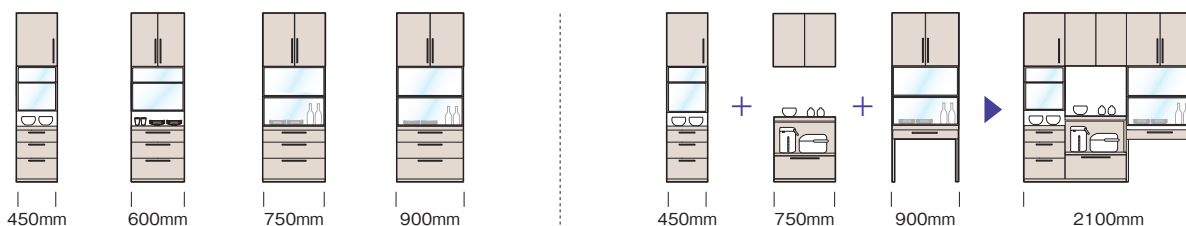

収納物の高さの目安	一升びん	酒紙パック	油	ワイン	ペットボトル	酒紙パック	醤油	ペットボトル	酢	ビール缶	
容量	1.8L	2L	1.5L	750mL	2L/1.5L	1.8L	1L	500mL	500mL	500mL	350mL
おおよその高さ	400mm	325mm	310mm	315mm	310mm	300mm	270mm	215mm	200mm	170mm	125mm
おおよその幅	100mm	90mm	105mm	75mm	105mm/95mm	90mm	80mm	70mm	75mm	70mm	70mm

□ はセレクト記号です。

家電・カウンタープラン



高さ：2350mm

カウンタープラン



高さ：2350mm

5 家電フロアゾーン



[BG00T]

ダストボックス収納・1段引き出し
※家電・カウンタープラン除く



[BBP41]

蒸気排出ユニット付き家電収納・オープン



[BBP4G] ※1

蒸気排出ユニット付き家電収納・オープン+ダストボックス付きワゴン



[BBP4T]

蒸気排出ユニット付き家電収納・オープン



[BBP4T] ※1

蒸気排出ユニット付き家電収納・オープン+ダストボックス付きワゴン(扉材)

※1 食器・家電・カウンタープラン、家電・カウンタープランの場合に選択できます。

6 オープンゾーン



[BFPOG]

基本仕様

1段引き出し・オープン



[BFPOG]

1段引き出し・オープン+ダストボックス付きワゴン

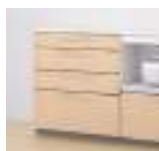

[BFH04]

4段引き出し



[BFPOT]

1段引き出し・オープン+ダストボックス付きワゴン(扉材)



[BFHOH]

1段引き出し・開き扉

7 カウンターゾーン



基本仕様

メラミン(ホワイト)



[HBMM]

メラミン



[HBFK]

クリスタル(柄入り)



[HBFR]

クリスタル



[HBGD]

コーリアン®



[HBKSB]

バイブレーション仕上げ



[HBHU]

ライトストーン

※■には色コードが入ります。

縦割りユニット 高さ:2350mm



縦割りユニット 高さ:2150mm



周辺ユニット

食器・カウンタープラン 奥行き 650mm



サブカウンターとしても使い勝手の良い、たっぷりの奥行きです。



キッチンと同じ奥行きなので、横に並べてきれいにレイアウトできます。



開き扉

出し入れしやすい内引き出しが2段付き。ドアポケットも付いて、小物の収納にも便利です。下部キャビネットは1段引き出し・開き扉、3段引き出し、1段引き出し・オープンからお選びいただけます。
(幅:300・450・600・750・900mm)

使い勝手の良い
奥行き650mmの
食器・カウンタープラン

奥行き650mmの使い勝手の良い
収納・カウンタースペースを確保。
作業性とインテリア性を
使う人目線で両立させました。

ショートウォール

冷蔵庫上の小さなスペースも有効活用。

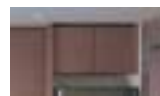

間仕切り収納 奥行き 475mm



キッチンとダイニングを
ほどよく仕切る収納です。

家電をキッチン側に収納すれば、リビング側からはすっきりスタイリッシュ。カウンターは配膳にも便利です。

側面が壁に付くタイプと付かないタイプが選べます



空間をほどよく
仕切りながら
収納できるプラン

ダイニングとキッチンを
ほどよい距離で分離させると、
家族と交流しながらも
キッチンワークに集中できます。

壁付けコーナー収納 奥行き 450mm 両面コーナー収納 奥行き 475mm

コーナーに取り付ける収納です。両面タイプは間仕切りとしても使えます。

I型コーナー用1段引き出し・オープン(コーナー部引き出し)



ストック物の収納に。背の高い一升びんも収納できます。
(幅:1200mm)



オープン部にはダストボックス付きワゴンも収納できます。

I型コーナー用家電収納・オープン(コーナー部引き出し)



奥は引き出しで、手前には家電もごみ箱も収納できるキャビネットです。
(幅:1350mm)

有効寸法図について

幅寸法は図のA寸法
(引き出し底板の寸法)を表しています。

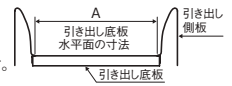

庫内寸法図

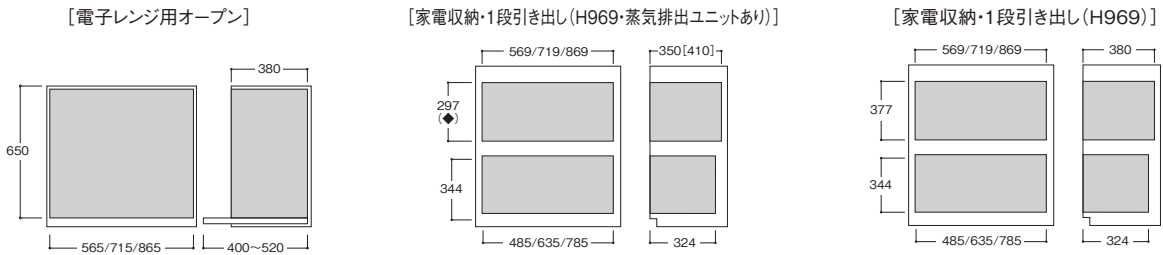
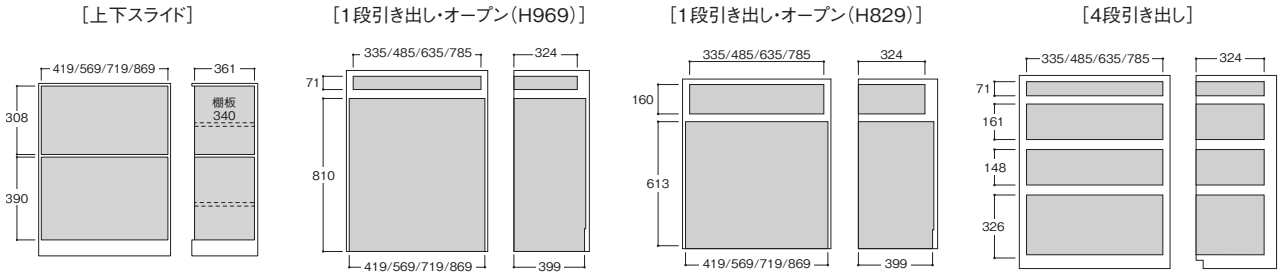

◆表示のある寸法は収納可能なポット、炊飯器の高さを表示しています。
※[]は炊飯器設置部の寸法

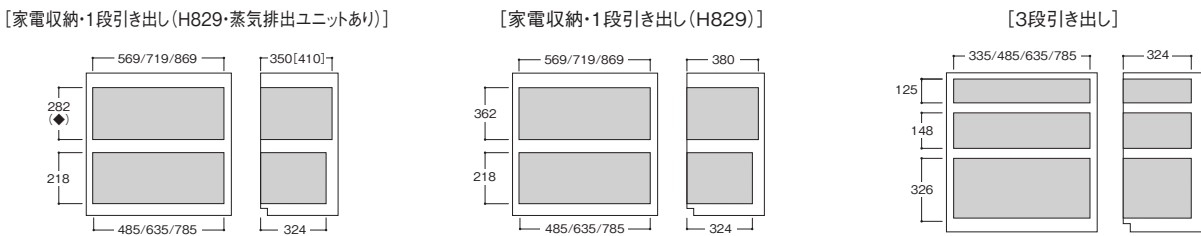

◆表示のある寸法は収納可能なポット、炊飯器の高さを表示しています。
※[]は炊飯器設置部の寸法

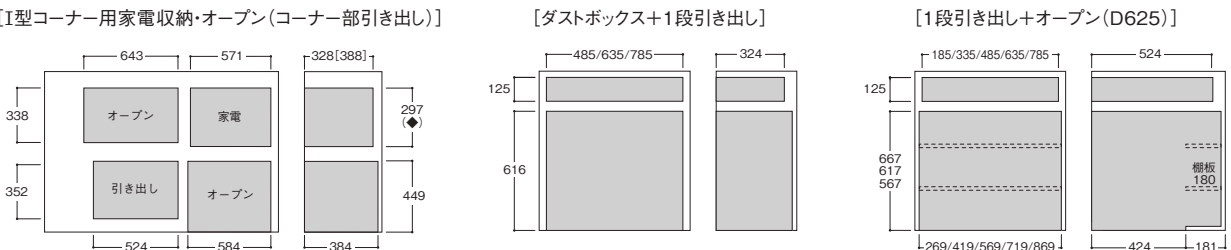
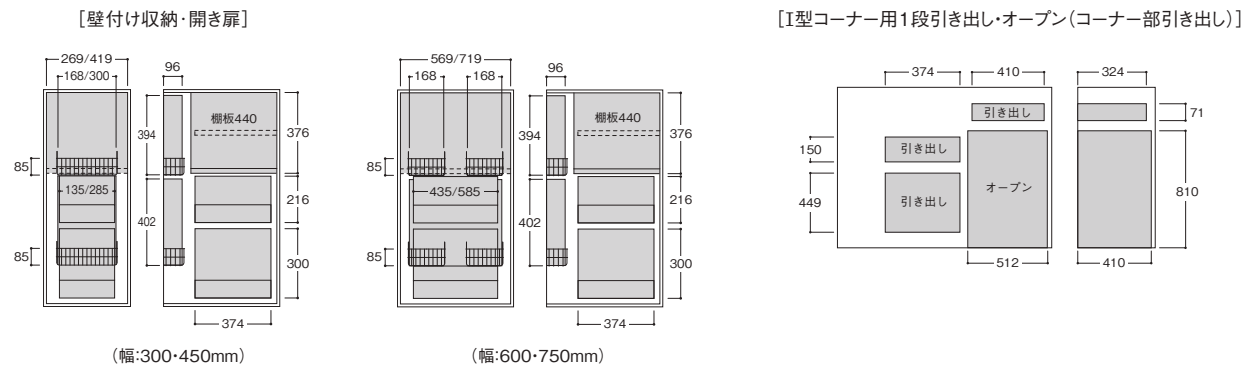

◆表示のある寸法は収納可能なポット、炊飯器の高さを表示しています。
※[]は炊飯器設置部の寸法

KITCHEN PARTS オプション



シンク用オプション

調理も片付けも、これがあればさらにはかどる。

水切りバスケット **[XB001]** ※耐荷重は3kgです。



コンパクトなのでシンクを広く使えます。

シンクパレット **[XC001]** ※耐荷重は10kgです。



まな板をパレットの上に置けば調理スペースが広がります。

※写真はスクエアすべり台シンク用です。

水切りバスケット

	スクエアすべり台シンク用	ステンレススクエアすべり台シンク用	スマイルクリーンシンク用	スペースアップシンク用
				
クリスタルカウンター	KTOH002S ¥7,700	KTOH002S ¥7,700	KTOH0027C ¥7,700	KTOH002D ¥7,700
人工大理石カウンター (コーリアン®・ライトストーン)			KTOH0027B ¥7,700	
ステンレスカウンター	—	—	—	—

シンクパレット

	スクエアすべり台シンク用	ステンレススクエアすべり台シンク用	スマイルクリーンシンク用	スペースアップシンク用
				
クリスタルカウンター	KTOH001P ¥9,900	KTOH001SC ¥9,900	KTOH0017C ¥7,700	KTOH001DC ¥7,700
人工大理石カウンター (コーリアン®・ライトストーン)		KTOH001SB ¥9,900	KTOH0017B ¥7,700	KTOH001DB ¥7,700
ステンレスカウンター	—	KTOH001SS ¥9,900	—	KTOH001DS ¥7,700

※水切りバスケット、シンクパレットはシンクの左右どちらでも設置可能です。 ※スマイルクリーンシンクS・スペースアップシンクSの場合、水切りバスケット **[XB001]** とシンクパレット **[XC001]** の組み合わせはできません。

シンク用オプション

まな板ラック XE001

使い方に合わせてセットの仕方は2通り。



スクエアすべり台シンク用
ステンレススクエアすべり台シンク用
KTOH003S ¥3,300



スマイルクリーンシンク用
スペースアップシンク用
KTOH003D ¥3,300

※洗剤ラックと組み合わせて使用してください。

水はねが気になるときは、シンクの底から離れた位置に。
すっきりしたいときは、シンクの中に。

止水ふた XD001

シンクに水をためての洗い物に便利。



スクエアすべり台シンク用
KTOH010 ¥1,100
ステンレススクエア
すべり台シンク用
KTOH014 ¥1,100



スマイルクリーンシンク用
スペースアップシンク用
KTOH011 ¥1,100

※止水ふたは、水の流れを完全にふさぎ止めるものではありません。

オープンキャビネット用オプション

スペースを有効に、便利に使える優れもの。

ダストボックス付きワゴン

分別ごみの置き場に困りません。



幅600mm用
KTOW060KW ¥31,900
幅503×奥行393×高さ443mm
ダストボックス(容量:19.2L)2個付き



幅750mm用
KTOW075KW ¥37,400
幅653×奥行393×高さ443mm
ダストボックス(容量:19.2L)2個付き



幅900mm用
KTOW090KW ¥48,400
幅803×奥行393×高さ443mm
ダストボックス(容量:19.2L)3個付き



レジ袋が引っ掛けられるフック付きです。
(幅750・900のみ)



ダストボックス
KTOW001DN ¥6,200
幅228×奥行308×高さ395mm
(容量:19.2L)

ダストボックス付きワゴン(扉材タイプ)



幅600mm用

KTOW060MW ¥30,800
幅587×奥行393×高さ443mm
ダストボックス(容量:19.2L)2個付き

幅750mm用

KTOW075MW ¥36,300
幅737×奥行393×高さ443mm
ダストボックス(容量:19.2L)2個付き

幅900mm用

KTOW090MW ¥47,300
幅887×奥行393×高さ443mm
ダストボックス(容量:19.2L)3個付き

ダストボックス用扉材

	KTPA060BDXXX□□□MF	KTPA075BDXXX□□□MF	KTPA090BDXXX□□□MF	
扉別 価格	6A1・6A2	¥48,400	¥60,500	¥66,600
	5A	¥37,400	¥46,800	¥51,500
	4A・4B1・4B2	¥26,400	¥33,000	¥36,300
	3A・3B	¥22,000	¥27,500	¥30,300
	2A・2B	¥13,200	¥16,500	¥18,200
	1A・1B	¥ 4,400	¥ 5,500	¥ 6,100

※取っ手はライン取っ手のみ

※ツールなど、キャスター付き商品をご使用される場合は、耐キャスター用の床材を推奨します。 ※□□□には扉コードが入ります。

オープンキャビネット用オプション

スツール



ブレーキ付きで、立ち座りも安心です。
KTOW002NNXX
¥69,900
幅477×奥行き445×高さ743~903mm
座面高さ470~630mm
オートブレーキ付き

ブレーキ付きで立ち座りも安心。TOTOオリジナルスツール

荷重がかかっていないときはブレーキがかかるので、スツール(イス)が動きにくく立ち座りも安心です。座るとブレーキが解除され、ラクに移動ができます。



引き出し用オプション

上手に仕切ってスライス片付く、気持ちのよい収納。

仕切りトレイ



スライドトレイの中を細かく仕切り、整理整頓ができます。
※ディバイダーは付属していません。

	品番	価格
ホワイト	KTOC008NR	¥2,800
ブラック	KTOC008NQ	¥2,800

仕切りトレイ用ディバイダー



5cm間隔で仕切ることができます。
(ホワイト)KTOC009NR ¥600
(ブラック)KTOC009NQ ¥600

カトラリートレイ BON01



細かい物も気持ちよく整理整頓できます。
¥3,300
※キャビネットの付属品ではありません。
※写真はKTOC9035CT

カトラリートレイ用ディバイダー(2個入り)



6cm間隔で移動でき、細かく整理できます。
(大)KTOC004NNL ¥900
(中)KTOC004NNM ¥700
(小)KTOC004NNS ¥600

調理・準備スペース用

キャビネット幅(mm)	品番
幅300用	KTOC3055BT
幅450用	KTOC4555BT
幅600用	KTOC6055BT
幅750用	KTOC7555BT

周辺ユニット 奥行き625mm用

キャビネット幅(mm)	品番
幅300用	KTOC3055BT
幅450用	KTOC4555BT
幅600用	KTOC6055BT
幅750用	KTOC7555BT
幅900用	KTOC9055BT

周辺ユニット 奥行き425mm用

キャビネット幅(mm)	品番
幅450用	KTOC4535CT
I型コーナー用	KTOC5235CT
幅600用	KTOC6035CT
幅750用	KTOC7535CT
幅900用	KTOC9035CT

コンフォートユニット 奥行き605mm用

キャビネット幅(mm)	品番
幅600用	KTOC4535CT
幅750/850/900用	KTOC6035CT

コンフォートユニット 奥行き455mm用

キャビネット幅(mm)	品番
幅600/750/900用	KTOC6027DT

引き出し用オプション

カトラリーボックス [BON02]



使い勝手に応じて、好きなように並べ替え
できるコンテナタイプです。
※写真はKTOC6055BK

調理・準備スペース用

キャビネット幅(mm)	品番	価格
幅300用	KTOC3055BK	¥19,800
幅450用	KTOC4555BK	¥23,100
幅600用	KTOC6055BK	¥26,400
幅750用	KTOC7555BK	¥29,700

周辺ユニット 奥行き625mm用

キャビネット幅(mm)	品番	価格
幅300用	KTOC3055BK	¥19,800
幅450用	KTOC4555BK	¥23,100
幅600用	KTOC6055BK	¥26,400
幅750用	KTOC7555BK	¥29,700

奥行き425mm用

キャビネット幅(mm)	品番	価格
幅450用	KTOC4535CK	¥18,700
幅600用	KTOC6035CK	¥22,000
幅750用	KTOC7535CK	¥25,300

コンフォートユニット 奥行き605mm用

キャビネット幅(mm)	品番	価格
幅600用	KTOC6035CK	¥22,000
幅750/850/900用	KTOC7535CK	¥25,300

引き出しサイドパネル [BPS01]



収納物が横から落ちるのを防
ぎます。
¥3,300 2枚入り

幅×高さ (mm)	品番	
	ホワイト	ブラック
260×90	KTOC027SR	KTOC027SQ
340×90	KTOC035SR	KTOC035SQ
390×90	KTOC040SR	KTOC040SQ
440×90	KTOC045SR	KTOC045SQ
490×90	KTOC050SR	KTOC050SQ
590×90	KTOC060SR	KTOC060SQ

ライスボックス [BRR03]



KTOC007NN ¥4,400
幅330×奥行303×高さ199mm
容量11kg
※引き出しの寸法をご確認のうえ、ご採用ください。

米びつ [BRR01]



KTOB001NN ¥16,500
幅190×奥行380×高さ461mm
容量12kg
※スライドレール付き
※シンク用キャビネット両開き扉に設置でき
ます。
※I型スリムには設置できません。

収納カウンターオプション

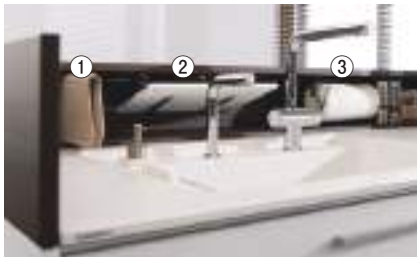

① ふきん掛け [XG001]



KTON005SN ¥4,400
幅143×奥行225mm

② まな板ラック [XF001]



KTON002SN ¥4,400
奥行162×高さ100mm
※還元水素水生成器 KTOT001P、浄水器
専用自在水栓(浄水カートリッジ内蔵形)
KTTK304A1Xとの組み合わせはできません。

③ ペーパーホルダー [XH001]



KTON003SN ¥4,400
奥行250×高さ55mm

その他のオプション

あると便利、あると安心。

タオルハンガー [YFH01]

取っ手にぴったり納まります。

スリム・ラウンド取っ手用



KTON012NN ¥6,100
幅130×奥行55×高さ46mm
※クラシック取っ手(KD)には設置でき
ません。

ライン取っ手用



KTON007NN ¥5,000
幅220×奥行67×高さ41mm

照明

手元を明るく照らします。

LEDスリムライト [LCA02]



KTOL005NN
¥31,900
幅565×奥行101×高さ23mm
定格消費電力:9.9W

ワイドLED照明 [LCB01]



KTOL002NNXXA ワイドLED照明
KTOL003Bw/c 配線底板
KTOL004NNXXA 電源ボックス
合計 ¥71,500
幅1494×奥行40×高さ19mm
定格消費電力:19W

照明手前設置 [LMA01]

※照明を手前に設置する場合は配線底板KTOL003Aw/c
(¥3,300)を使用します。

CONTENTS 基本プラン価格表

I 型

I 型

基本プラン P.199



シンクと調理機器が壁に向かって横に並ぶ、シンプルなレイアウト。体の向きを変えず平行移動で調理を行います。

L 型

L 型

基本プラン P.201



シンクと調理機器とを、コーナーを挟んで直角の位置に置くレイアウト。調理スペースが広く取れます。

スリム対面・収納充実型

スリム対面・収納充実型

壁付け
基本プラン P.206



壁付け

奥行850mmのスリムサイズで対面プランの開放感そのまま、雑然とありがちなキッチンの手元部分をさりげなく隠せる対面プランです。

スリム対面フラット型・フラット対面型

スリム対面・フラット型、フラット対面型

壁付け
基本プラン P.207



壁付け

アイランド
基本プラン P.208



アイランド

カウンターに段差がない対面レイアウト。家族やゲストが自然と周囲に集うコミュニケーションがとりやすい開放感あるプランです。

セパレート型

セパレート型

シンクカウンター壁付け
基本プラン P.209



シンクカウンター壁付け

シンクカウンターアイランド
基本プラン P.210



シンクカウンターアイランド

コンロカウンターを壁面に、シンクカウンターを対面式に分けた開放的なレイアウト。シンクとコンロのカウンターを分けて設置することで、限られた間口でも対面式にできます。

I 型スリム

I 型スリム

基本プラン P.212



シンクと調理機器が壁に向かって横に並ぶ、シンプルなレイアウト。奥行き600mmのスリムタイプで、限られた空間もムダなく活用できます。

I 型 基本プラン

基本仕様



ステンレスカウンター
(銀河エンボス仕上げ)



ステンレスクエアタイプシンク
(エンボス加工)※2



水ほうき水栓LF
(クロムめっき)



タッチレス
「きれい!除菌水」生成器



ホーロートップ片面焼き
コンロH(ブラック)



シロッコファンフード
(ブラック)



食器洗い乾燥機P
(扉材:ブラック)

間口 1800mm

食器洗い乾燥機なし	食器洗い乾燥機あり
	—
	—
プラン品番*1	KPT1800SAA□□□4%△_
6A1・6A2	¥1,026,300
5A	¥ 956,300
4A・4B1・4B2	¥ 886,300
3A・3B	¥ 830,700
2A・2B	¥ 763,300
1A・1B	¥ 695,800

間口 1950mm

食器洗い乾燥機なし	食器洗い乾燥機あり
プラン品番*1	KPT1950SAA□□□4%△_
	KPT1950SAS□□□4%△_
	¥1,071,200
	¥ 995,800
	¥ 920,400
	¥ 861,200
	¥ 788,900
	¥ 716,400
	¥1,240,700
	¥1,165,300
	¥1,089,900
	¥1,030,700
	¥ 958,400
	¥ 885,900

間口 2100mm

食器洗い乾燥機なし	食器洗い乾燥機あり
プラン品番*1	KPT2100SAA□□□4%△_
	KPT2100SAS□□□4%△_
	¥1,138,000
	¥1,060,400
	¥ 982,700
	¥ 922,600
	¥ 848,500
	¥ 774,200
	¥1,307,500
	¥1,229,900
	¥1,152,200
	¥1,092,100
	¥1,018,000
	¥ 943,700

扉グループ	プラン品番*1	
	6A1・6A2	¥1,026,300
	5A	¥ 956,300
	4A・4B1・4B2	¥ 886,300
	3A・3B	¥ 830,700
2A・2B	¥ 763,300	
1A・1B	¥ 695,800	

カウンター別差額	別差額	
	クリスタル	クリスタル(柄入り) HAFK□ □ +¥168,000
	クリスタル	クリスタル HAFR□ □ +¥ 60,000
	人工大理石	コーリアン® HAGD□ □ +¥108,000
	ライトストーン	ライトストーン HAHU□ □ ±¥0
ステンレス	パイプレーション仕上げ HAKSB □ +¥ 84,000	
	銀河エンボス仕上げ ±¥0	

扉グループ	プラン品番*1	
	6A1・6A2	¥1,071,200
	5A	¥ 995,800
	4A・4B1・4B2	¥ 920,400
	3A・3B	¥ 861,200
2A・2B	¥ 788,900	
1A・1B	¥ 716,400	

カウンター別差額	別差額	
	クリスタル	クリスタル(柄入り) HAFK□ □ +¥182,000
	クリスタル	クリスタル HAFR□ □ +¥ 65,000
	人工大理石	コーリアン® HAGD□ □ +¥117,000
	ライトストーン	ライトストーン HAHU□ □ ±¥0
ステンレス	パイプレーション仕上げ HAKSB □ +¥ 91,000	
	銀河エンボス仕上げ ±¥0	

扉グループ	プラン品番*1	
	6A1・6A2	¥1,138,000
	5A	¥1,060,400
	4A・4B1・4B2	¥ 982,700
	3A・3B	¥ 922,600
2A・2B	¥ 848,500	
1A・1B	¥ 774,200	

カウンター別差額	別差額	
	クリスタル	クリスタル(柄入り) HAFK□ □ +¥196,000
	クリスタル	クリスタル HAFR□ □ +¥ 70,000
	人工大理石	コーリアン® HAGD□ □ +¥126,000
	ライトストーン	ライトストーン HAHU□ □ ±¥0
ステンレス	パイプレーション仕上げ HAKSB □ +¥ 98,000	
	銀河エンボス仕上げ ±¥0	

間口 2250mm

食器洗い乾燥機なし	食器洗い乾燥機あり
プラン品番*1	KPT2250SAA□□□4%△_
	KPT2250SAS□□□4%△_
	¥1,160,900
	¥1,330,400
	¥1,080,500
	¥1,250,000
	¥1,000,100
	¥1,169,600
	¥ 938,100
	¥1,107,600
	¥ 861,400
	¥1,030,900
	¥ 784,600
	¥ 954,100

間口 2400mm

食器洗い乾燥機なし	食器洗い乾燥機あり
プラン品番*1	KPT2400SAA□□□4%△_
	KPT2400SAS□□□4%△_
	¥1,234,500
	¥1,430,000
	¥1,144,300
	¥1,337,800
	¥1,054,000
	¥1,245,500
	¥ 983,100
	¥1,172,600
	¥ 896,400
	¥1,083,900
	¥ 809,500
	¥ 995,000

間口 2550mm

食器洗い乾燥機なし	食器洗い乾燥機あり
プラン品番*1	KPT2550SAA□□□4%△_
	KPT2550SAS□□□4%△_
	¥1,260,700
	¥1,456,200
	¥1,167,300
	¥1,360,800
	¥1,073,900
	¥1,265,400
	¥1,000,300
	¥1,189,800
	¥ 910,400
	¥1,097,900
	¥ 820,400
	¥1,005,900

扉グループ	プラン品番*1	
	6A1・6A2	¥1,160,900
	5A	¥1,080,500
	4A・4B1・4B2	¥1,000,100
	3A・3B	¥ 938,100
2A・2B	¥ 861,400	
1A・1B	¥ 784,600	

カウンター別差額	別差額	
	クリスタル	クリスタル(柄入り) HAFK□ □ +¥210,000
	クリスタル	クリスタル HAFR□ □ +¥ 75,000
	人工大理石	コーリアン® HAGD□ □ +¥135,000
	ライトストーン	ライトストーン HAHU□ □ ±¥0
ステンレス	パイプレーション仕上げ HAKSB □ +¥105,000	
	銀河エンボス仕上げ ±¥0	

扉グループ	プラン品番*1	
	6A1・6A2	¥1,234,500
	5A	¥1,144,300
	4A・4B1・4B2	¥1,054,000
	3A・3B	¥ 983,100
2A・2B	¥ 896,400	
1A・1B	¥ 809,500	

カウンター別差額	別差額	
	クリスタル	クリスタル(柄入り) HAFK□ □ +¥224,000
	クリスタル	クリスタル HAFR□ □ +¥ 80,000
	人工大理石	コーリアン® HAGD□ □ +¥144,000
	ライトストーン	ライトストーン HAHU□ □ ±¥0
ステンレス	パイプレーション仕上げ HAKSB □ +¥112,000	
	銀河エンボス仕上げ ±¥0	

扉グループ	プラン品番*1	
	6A1・6A2	¥1,260,700
	5A	¥1,167,300
	4A・4B1・4B2	¥1,073,900
	3A・3B	¥1,000,300
2A・2B	¥ 910,400	
1A・1B	¥ 820,400	

カウンター別差額	別差額	
	クリスタル	クリスタル(柄入り) HAFK□ □ +¥238,000
	クリスタル	クリスタル HAFR□ □ +¥ 85,000
	人工大理石	コーリアン® HAGD□ □ +¥153,000
	ライトストーン	ライトストーン HAHU□ □ ±¥0
ステンレス	パイプレーション仕上げ HAKSB □ +¥119,000	
	銀河エンボス仕上げ ±¥0	

●図はR(右)仕様

●□□□ はセレクト記号です。

□ : カラーコード(P.132~137参照)

*1 プラン品番中の記号について

□□□ : 扉カラーコード(P.120~129参照)

△ : カウンター高さコード

— : ガス種(IHの場合は不要)

カウンター高さコード

U : 800mm

N : 850mm

H : 900mm

*2 間口1800mm・1950mm

はスペースアップシンクス

(エンボス加工)です。

表示価格は税抜き価格です。

I 型 基本プラン

基本仕様



ステンレスカウンター
(銀河エンボス仕上げ)



ステンレスクエアタイプシンク
(エンボス加工)※2



水ほうき水栓LF
(クロムめっき)



タッチレス
「きれい除菌水」生成器



ホーロートップ片面焼き
コンロH(ブラック)



シロッコファンフード
(ブラック)



食器洗い乾燥機P
(扉材・ブラック)

間口 2700mm

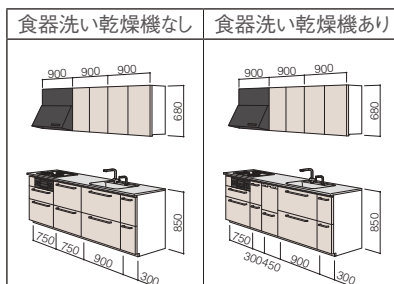

間口 2850mm

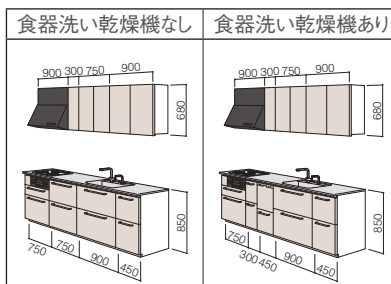

間口 3000mm

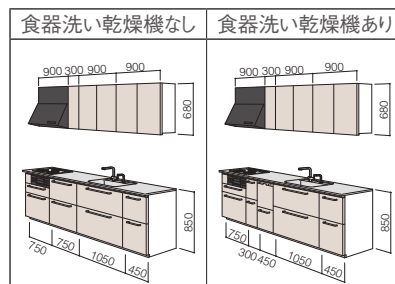

プラン品番*1	食器洗い乾燥機なし		食器洗い乾燥機あり	
	価格	価格	価格	価格
6A1・6A2	¥1,343,700	¥1,539,200	¥1,438,700	¥1,634,200
5A	¥1,240,700	¥1,434,200	¥1,325,600	¥1,519,100
4A・4B1・4B2	¥1,137,600	¥1,329,100	¥1,212,400	¥1,403,900
3A・3B	¥1,057,500	¥1,247,000	¥1,121,300	¥1,310,800
2A・2B	¥ 958,900	¥1,146,400	¥1,011,700	¥1,199,200
1A・1B	¥ 860,100	¥1,045,600	¥ 901,900	¥1,087,400
カ ウ ン タ ー 別 差 額	クリスタル	クリスタル(柄入り) [HAFK] +¥252,000	クリスタル	クリスタル(柄入り) [HAFK] +¥266,000
	人工大理石	クリスタル [HAFR] +¥ 90,000	クリスタル [HAFR] +¥ 95,000	
	ステンレス	コーリアン® [HAGD] +¥162,000	コーリアン® [HAGD] +¥171,000	
		ライトストーン [HAHU] ±¥0	ライトストーン [HAHU] ±¥0	
		パイプレーション仕上げ [HAKSB] +¥126,000	パイプレーション仕上げ [HAKSB] +¥133,000	
	銀河エンボス仕上げ ±¥0	銀河エンボス仕上げ ±¥0		

I 型

L 型

スリム対面・収納充実型

スリム対面フラット型、フラット対面型

セパレート型

I 型スリム

L型 基本プラン

基本仕様



シンク側間口 1800mm×1650mm コンロ側間口 1950mm×1650mm シンク側間口 2100mm×1650mm

	シンク側間口 1800mm×1650mm		コンロ側間口 1950mm×1650mm		シンク側間口 2100mm×1650mm	
	食器洗い乾燥機なし	食器洗い乾燥機あり	食器洗い乾燥機なし	食器洗い乾燥機あり	食器洗い乾燥機なし	食器洗い乾燥機あり
プラン品番 ^{*1}	KPT1816LAA□□□4%△_	—	KPT1916LAA□□□4%△_	KPT1916LAS□□□4%△_	KPT2116LAA□□□4%△_	KPT2116LAS□□□4%△_
扉グループ	6A1・6A2	¥1,336,100	¥1,377,700	¥1,547,200	¥1,440,600	¥1,610,100
	5A	¥1,244,600	¥1,280,800	¥1,450,300	¥1,341,000	¥1,510,500
	4A・4B1・4B2	¥1,153,100	¥1,183,900	¥1,353,400	¥1,241,300	¥1,410,800
	3A・3B	¥1,072,500	¥1,099,700	¥1,269,200	¥1,155,200	¥1,324,700
	2A・2B	¥980,900	¥1,003,200	¥1,172,700	¥1,056,100	¥1,225,600
1A・1B	¥889,100	¥906,400	¥1,075,900	¥956,800	¥1,126,300	
カウンター別差額	クリスタル	クリスタル(柄入り) —	クリスタル(柄入り) —	クリスタル(柄入り) —	クリスタル(柄入り) —	クリスタル(柄入り) —
	クリスタル	クリスタル —	クリスタル —	クリスタル —	クリスタル —	クリスタル —
	人工大理石	コーリアン® HAGD□ +¥207,000	コーリアン® HAGD□ +¥216,000	コーリアン® HAGD□ +¥216,000	コーリアン® HAGD□ +¥225,000	コーリアン® HAGD□ +¥225,000
	ステンレス	ライトストーン HAHU□ ±¥0	ライトストーン HAHU□ ±¥0	ライトストーン HAHU□ ±¥0	ライトストーン HAHU□ ±¥0	ライトストーン HAHU□ ±¥0
	ステンレス	パイプレーション仕上げ HAKSB +¥161,000	パイプレーション仕上げ HAKSB +¥168,000	パイプレーション仕上げ HAKSB +¥168,000	パイプレーション仕上げ HAKSB +¥175,000	パイプレーション仕上げ HAKSB +¥175,000
ステンレス	銀河エンボス仕上げ ±¥0	銀河エンボス仕上げ ±¥0	銀河エンボス仕上げ ±¥0	銀河エンボス仕上げ ±¥0	銀河エンボス仕上げ ±¥0	

シンク側間口 2250mm×1650mm コンロ側間口 2400mm×1650mm シンク側間口 2550mm×1650mm

	シンク側間口 2250mm×1650mm		コンロ側間口 2400mm×1650mm		シンク側間口 2550mm×1650mm		
	食器洗い乾燥機なし	食器洗い乾燥機あり	食器洗い乾燥機なし	食器洗い乾燥機あり	食器洗い乾燥機なし	食器洗い乾燥機あり	
プラン品番 ^{*1}	KPT2216LAA□□□4%△_	KPT2216LAS□□□4%△_	KPT2416LAA□□□4%△_	KPT2416LAS□□□4%△_	KPT2516LAA□□□4%△_	KPT2516LAS□□□4%△_	
扉グループ	6A1・6A2	¥1,479,700	¥1,649,200	¥1,505,900	¥1,675,400	¥1,588,900	¥1,758,400
	5A	¥1,376,000	¥1,545,500	¥1,399,000	¥1,568,500	¥1,472,400	¥1,641,900
	4A・4B1・4B2	¥1,272,200	¥1,441,700	¥1,292,100	¥1,461,600	¥1,355,800	¥1,525,300
	3A・3B	¥1,179,500	¥1,349,000	¥1,196,700	¥1,366,200	¥1,253,900	¥1,423,400
	2A・2B	¥1,075,000	¥1,244,500	¥1,089,000	¥1,258,500	¥1,137,500	¥1,307,000
1A・1B	¥970,200	¥1,139,700	¥981,100	¥1,150,600	¥1,020,800	¥1,190,300	
カウンター別差額	クリスタル	クリスタル(柄入り) —	クリスタル(柄入り) —	クリスタル(柄入り) —	クリスタル(柄入り) —	クリスタル(柄入り) —	
	クリスタル	クリスタル —	クリスタル —	クリスタル —	クリスタル —	クリスタル —	
	人工大理石	コーリアン® HAGD□ +¥234,000	コーリアン® HAGD□ +¥243,000	コーリアン® HAGD□ +¥243,000	コーリアン® HAGD□ +¥252,000	コーリアン® HAGD□ +¥252,000	
	ステンレス	ライトストーン HAHU□ ±¥0	ライトストーン HAHU□ ±¥0	ライトストーン HAHU□ ±¥0	ライトストーン HAHU□ ±¥0	ライトストーン HAHU□ ±¥0	
	ステンレス	パイプレーション仕上げ HAKSB +¥182,000	パイプレーション仕上げ HAKSB +¥189,000	パイプレーション仕上げ HAKSB +¥189,000	パイプレーション仕上げ HAKSB +¥196,000	パイプレーション仕上げ HAKSB +¥196,000	
ステンレス	銀河エンボス仕上げ ±¥0	銀河エンボス仕上げ ±¥0	銀河エンボス仕上げ ±¥0	銀河エンボス仕上げ ±¥0	銀河エンボス仕上げ ±¥0		

●図はR(右)仕様
 ●□□□はセレクト記号です。
 □ : カラーコード(P.132~137参照)
 △ : カラーコード(P.132~137参照)
 △ : カウンター高さコード
 △ : ガス種(IHの場合は不要)

*1 プラン品番中の記号について
 □□□ : 扉カラーコード(P.120~129参照)
 △ : カウンター高さコード
 △ : ガス種(IHの場合は不要)

カウンター高さコード
 U : 800mm
 N : 850mm
 H : 900mm

*2 シンク側間口1800mm・1950mmはスペースアップシンクS(エンボス加工)です。

表示価格は税抜き価格です。

I型
L型
スリム対面・収納充実型

スリム対面フラット型、フラット対面型

セパレート型

I型スリム

L型 基本プラン

基本仕様



ステンレスカウンター
(銀河エンボス仕上げ)



ステンレススクエアタイプシンク
(エンボス加工)※2



水ほうき水栓LF
(クロムめっき)



タッチレス
「きれい!除菌水」生成器



ホーロートップ片面焼き
コンロH(ブラック)



シロッコファンフード
(ブラック)



食器洗い乾燥機P
(扉材:ブラック)

シンク側間口 2700mm×1650mm コンロ側間口 1800mm×1800mm シンク側間口 1950mm×1800mm

	シンク側間口 2700mm×1650mm 食器洗い乾燥機なし	コンロ側間口 1800mm×1800mm 食器洗い乾燥機あり	シンク側間口 1950mm×1800mm 食器洗い乾燥機なし	コンロ側間口 1800mm×1800mm 食器洗い乾燥機あり
プラン品番 ^{*1}	KPT2716LAA□□□4%△_	KPT2716LAS□□□4%△_	KPT1818LAA□□□4%△_	KPT1918LAA□□□4%△_
扉グループ	6A1・6A2	¥1,676,200	¥1,845,700	¥1,439,100
	5A	¥1,549,600	¥1,719,100	¥1,341,100
	4A・4B1・4B2	¥1,422,900	¥1,592,400	¥1,243,100
	3A・3B	¥1,310,000	¥1,479,500	¥1,158,700
	2A・2B	¥1,182,600	¥1,352,100	¥1,061,500
1A・1B	¥1,054,900	¥1,224,400	¥964,100	
カウンター別差額	クリスタル	クリスタル(柄入り) —	クリスタル(柄入り) —	クリスタル(柄入り) —
	クリスタル	クリスタル —	クリスタル —	クリスタル —
	人工大理石	コーリアン® HAGD□ +¥261,000	コーリアン® HAGD□ +¥216,000	コーリアン® HAGD□ +¥216,000
	ステンレス	ライトストーンー HAHU□ ±¥0	ライトストーンー HAHU□ ±¥0	ライトストーンー HAHU□ ±¥0
	ステンレス	パイプレーション仕上げ HAKSB +¥203,000	パイプレーション仕上げ HAKSB +¥168,000	パイプレーション仕上げ HAKSB +¥168,000
ステンレス	銀河エンボス仕上げ ±¥0	銀河エンボス仕上げ ±¥0	銀河エンボス仕上げ ±¥0	

シンク側間口 2100mm×1800mm コンロ側間口 2250mm×1800mm シンク側間口 2400mm×1800mm

	シンク側間口 2100mm×1800mm 食器洗い乾燥機なし	コンロ側間口 2250mm×1800mm 食器洗い乾燥機あり	シンク側間口 2400mm×1800mm 食器洗い乾燥機なし	コンロ側間口 2250mm×1800mm 食器洗い乾燥機あり
プラン品番 ^{*1}	KPT2118LAA□□□4%△_	KPT2118LAS□□□4%△_	KPT2218LAA□□□4%△_	KPT2218LAS□□□4%△_
扉グループ	6A1・6A2	¥1,543,600	¥1,713,100	¥1,582,700
	5A	¥1,437,500	¥1,607,000	¥1,472,500
	4A・4B1・4B2	¥1,331,300	¥1,500,800	¥1,362,200
	3A・3B	¥1,241,400	¥1,410,900	¥1,265,700
	2A・2B	¥1,136,700	¥1,306,200	¥1,155,600
1A・1B	¥1,031,800	¥1,201,300	¥1,045,200	
カウンター別差額	クリスタル	クリスタル(柄入り) —	クリスタル(柄入り) —	クリスタル(柄入り) —
	クリスタル	クリスタル —	クリスタル —	クリスタル —
	人工大理石	コーリアン® HAGD□ +¥234,000	コーリアン® HAGD□ +¥243,000	コーリアン® HAGD□ +¥243,000
	ステンレス	ライトストーンー HAHU□ ±¥0	ライトストーンー HAHU□ ±¥0	ライトストーンー HAHU□ ±¥0
	ステンレス	パイプレーション仕上げ HAKSB +¥182,000	パイプレーション仕上げ HAKSB +¥189,000	パイプレーション仕上げ HAKSB +¥189,000
ステンレス	銀河エンボス仕上げ ±¥0	銀河エンボス仕上げ ±¥0	銀河エンボス仕上げ ±¥0	

I型

L型

スリム対面・収納充実型

スリム対面フラット型・フラット対面型

セパレート型

I型スリム

シンク側間口 コンロ側間口 シンク側間口 コンロ側間口 シンク側間口 コンロ側間口

2550mm×1800mm **2700mm×1800mm** **1800mm×1950mm**

	食器洗い乾燥機なし	食器洗い乾燥機あり	食器洗い乾燥機なし	食器洗い乾燥機あり	食器洗い乾燥機なし	食器洗い乾燥機あり	
プラン品番*1	KPT2518LAA□□□4%△_	KPT2518LAS□□□4%△_	KPT2718LAA□□□4%△_	KPT2718LAS□□□4%△_	KPT1819LAA□□□4%△_		
扉グループ	6A1・6A2	¥1,691,900	¥1,861,400	¥1,779,200	¥1,948,700	¥1,442,600	
	5A	¥1,568,900	¥1,738,400	¥1,646,100	¥1,815,600	¥1,339,600	
	4A・4B1・4B2	¥1,445,800	¥1,615,300	¥1,512,900	¥1,682,400	¥1,236,600	
	3A・3B	¥1,340,100	¥1,509,600	¥1,396,200	¥1,565,700	¥1,149,400	
	2A・2B	¥1,218,100	¥1,387,600	¥1,263,200	¥1,432,700	¥1,047,800	
1A・1B	¥1,095,800	¥1,265,300	¥1,129,900	¥1,299,400	¥946,100		
カウンター別差額	クリスタル	クリスタル(柄入り)	—	クリスタル(柄入り)	—	クリスタル(柄入り)	—
		クリスタル	—	クリスタル	—	クリスタル	—
	人工大理石	コーリアン®	HAGD□ □ +¥261,000	コーリアン®	HAGD□ □ +¥270,000	コーリアン®	HAGD□ □ +¥225,000
		ライトストーン	HAHU□ □ ±¥0	ライトストーン	HAHU□ □ ±¥0	ライトストーン	HAHU□ □ ±¥0
	ステンレス	パイプレーション仕上げ	HAKSB □ □ +¥203,000	パイプレーション仕上げ	HAKSB □ □ +¥210,000	パイプレーション仕上げ	HAKSB □ □ +¥175,000
	銀河エンボス仕上げ	±¥0	銀河エンボス仕上げ	±¥0	銀河エンボス仕上げ	±¥0	

シンク側間口 コンロ側間口 シンク側間口 コンロ側間口 シンク側間口 コンロ側間口

1950mm×1950mm **2100mm×1950mm** **2250mm×1950mm**

	食器洗い乾燥機なし	食器洗い乾燥機あり	食器洗い乾燥機なし	食器洗い乾燥機あり	食器洗い乾燥機なし	食器洗い乾燥機あり	
プラン品番*1	KPT1919LAA□□□4%△_	KPT1919LAS□□□4%△_	KPT2119LAA□□□4%△_	KPT2119LAS□□□4%△_	KPT2219LAA□□□4%△_	KPT2219LAS□□□4%△_	
扉グループ	6A1・6A2	¥1,484,200	¥1,653,700	¥1,547,100	¥1,716,600	¥1,586,200	¥1,755,700
	5A	¥1,375,800	¥1,545,300	¥1,436,000	¥1,605,500	¥1,471,000	¥1,640,500
	4A・4B1・4B2	¥1,267,400	¥1,436,900	¥1,324,800	¥1,494,300	¥1,355,700	¥1,525,200
	3A・3B	¥1,176,600	¥1,346,100	¥1,232,100	¥1,401,600	¥1,256,400	¥1,425,900
	2A・2B	¥1,070,100	¥1,239,600	¥1,123,000	¥1,292,500	¥1,141,900	¥1,311,400
1A・1B	¥963,400	¥1,132,900	¥1,013,800	¥1,183,300	¥1,027,200	¥1,196,700	
カウンター別差額	クリスタル	クリスタル(柄入り)	—	クリスタル(柄入り)	—	クリスタル(柄入り)	—
		クリスタル	—	クリスタル	—	クリスタル	—
	人工大理石	コーリアン®	HAGD□ □ +¥234,000	コーリアン®	HAGD□ □ +¥243,000	コーリアン®	HAGD□ □ +¥252,000
		ライトストーン	HAHU□ □ ±¥0	ライトストーン	HAHU□ □ ±¥0	ライトストーン	HAHU□ □ ±¥0
	ステンレス	パイプレーション仕上げ	HAKSB □ □ +¥182,000	パイプレーション仕上げ	HAKSB □ □ +¥189,000	パイプレーション仕上げ	HAKSB □ □ +¥196,000
	銀河エンボス仕上げ	±¥0	銀河エンボス仕上げ	±¥0	銀河エンボス仕上げ	±¥0	

●図はR(右)仕様
●□□□はセレクト記号です。
□ : カラーコード(P.132~137参照)

*1 プラン品番中の記号について
□□□ : 扉カラーコード(P.120~129参照)
△ : カウンター高さコード
— : ガス種(IHの場合は不要)

カウンター高さコード
U : 800mm
N : 850mm
H : 900mm

*2 シンク側間口1800mm・
1950mmはスペースアップ
シンクS(エンボス加工)
です。

表示価格は税抜き価格です。

L型 基本プラン

基本仕様



ステンレスカウンター
(銀河エンボス仕上げ)



ステンレススクエアボウシ
(エンボス加工)※2



水はうき水栓LF
(クロムめっき)



タッチレス
「きれい!除菌水」生成器



ホーロートップ片面焼き
コンロH(ブラック)



シロッコファンフード
(ブラック)



食器洗い乾燥機P
(扉材・ブラック)

2400mm×1950mm 2550mm×1950mm 2700mm×1950mm

	シンク側間口 2400mm	コンロ側間口 1950mm	シンク側間口 2550mm	コンロ側間口 1950mm	シンク側間口 2700mm	コンロ側間口 1950mm	
	食器洗い乾燥機なし	食器洗い乾燥機あり	食器洗い乾燥機なし	食器洗い乾燥機あり	食器洗い乾燥機なし	食器洗い乾燥機あり	
プラン品番 ^{※1}	KPT2419LAA□□□4%△_	KPT2419LAS□□□4%△_	KPT2519LAA□□□4%△_	KPT2519LAS□□□4%△_	KPT2719LAA□□□4%△_	KPT2719LAS□□□4%△_	
扉グループ	6A1・6A2	¥1,612,400	¥1,781,900	¥1,695,400	¥1,864,900	¥1,782,700	¥1,952,200
	5A	¥1,494,000	¥1,663,500	¥1,567,400	¥1,736,900	¥1,644,600	¥1,814,100
	4A・4B1・4B2	¥1,375,600	¥1,545,100	¥1,439,300	¥1,608,800	¥1,506,400	¥1,675,900
	3A・3B	¥1,273,600	¥1,443,100	¥1,330,800	¥1,500,300	¥1,386,900	¥1,556,400
	2A・2B	¥1,155,900	¥1,325,400	¥1,204,400	¥1,373,900	¥1,249,500	¥1,419,000
1A・1B	¥1,038,100	¥1,207,600	¥1,077,800	¥1,247,300	¥1,111,900	¥1,281,400	
カウンター別差額	クリスタル	クリスタル(柄入り)	—	クリスタル(柄入り)	—	クリスタル(柄入り)	—
	クリスタル	クリスタル	—	クリスタル	—	クリスタル	—
	人工大理石	コーリアン®	HAGD□ +¥261,000	コーリアン®	HAGD□ +¥270,000	コーリアン®	HAGD□ +¥279,000
	ライトストーン	HAHU□ ±¥0	ライトストーン	HAHU□ ±¥0	ライトストーン	HAHU□ ±¥0	
	ステンレス	パイプレーション仕上げ	HAKSB +¥203,000	パイプレーション仕上げ	HAKSB +¥210,000	パイプレーション仕上げ	HAKSB +¥217,000
	銀河エンボス仕上げ	±¥0	銀河エンボス仕上げ	±¥0	銀河エンボス仕上げ	±¥0	

1800mm×2100mm 1950mm×2100mm 2100mm×2100mm

	シンク側間口 1800mm	コンロ側間口 2100mm	シンク側間口 1950mm	コンロ側間口 2100mm	シンク側間口 2100mm	コンロ側間口 2100mm	
	食器洗い乾燥機なし	食器洗い乾燥機あり	食器洗い乾燥機なし	食器洗い乾燥機あり	食器洗い乾燥機なし	食器洗い乾燥機あり	
プラン品番 ^{※1}	KPT1821LAA□□□4%△_	—	KPT1921LAA□□□4%△_	KPT1921LAS□□□4%△_	KPT2121LAA□□□4%△_	KPT2121LAS□□□4%△_	
扉グループ	6A1・6A2	¥1,500,800	—	¥1,542,400	¥1,711,900	¥1,605,300	¥1,774,800
	5A	¥1,390,200	—	¥1,426,400	¥1,595,900	¥1,486,600	¥1,656,100
	4A・4B1・4B2	¥1,279,600	—	¥1,310,400	¥1,479,900	¥1,367,800	¥1,537,300
	3A・3B	¥1,184,400	—	¥1,211,600	¥1,381,100	¥1,267,100	¥1,436,600
	2A・2B	¥1,074,600	—	¥1,096,900	¥1,266,400	¥1,149,800	¥1,319,300
1A・1B	¥964,600	—	¥981,900	¥1,151,400	¥1,032,300	¥1,201,800	
カウンター別差額	クリスタル	クリスタル(柄入り)	—	クリスタル(柄入り)	—	クリスタル(柄入り)	—
	クリスタル	クリスタル	—	クリスタル	—	クリスタル	—
	人工大理石	コーリアン®	HAGD□ +¥234,000	コーリアン®	HAGD□ +¥243,000	コーリアン®	HAGD□ +¥252,000
	ライトストーン	HAHU□ ±¥0	ライトストーン	HAHU□ ±¥0	ライトストーン	HAHU□ ±¥0	
	ステンレス	パイプレーション仕上げ	HAKSB +¥182,000	パイプレーション仕上げ	HAKSB +¥189,000	パイプレーション仕上げ	HAKSB +¥196,000
	銀河エンボス仕上げ	±¥0	銀河エンボス仕上げ	±¥0	銀河エンボス仕上げ	±¥0	

I型

L型

スリム対面・収納充実型

スリム対面フラット型・フラット対面型

セパレート型

I型スリム

シンク側間口 コンロ側間口 シンク側間口 コンロ側間口 シンク側間口 コンロ側間口

2250mm×2100mm 2400mm×2100mm 2550mm×2100mm

	シンク側間口 2250mm×2100mm 食器洗い乾燥機なし	コンロ側間口 2250mm×2100mm 食器洗い乾燥機あり	シンク側間口 2400mm×2100mm 食器洗い乾燥機なし	コンロ側間口 2400mm×2100mm 食器洗い乾燥機あり	シンク側間口 2550mm×2100mm 食器洗い乾燥機なし	コンロ側間口 2550mm×2100mm 食器洗い乾燥機あり	
プラン品番 ^{*1}	KPT2221LAA□□□4%△__	KPT2221LAS□□□4%△__	KPT2421LAA□□□4%△__	KPT2421LAS□□□4%△__	KPT2521LAA□□□4%△__	KPT2521LAS□□□4%△__	
扉グループ	6A1・6A2	¥1,644,400	¥1,813,900	¥1,670,600	¥1,840,100	¥1,753,600	¥1,923,100
	5A	¥1,521,600	¥1,691,100	¥1,544,600	¥1,714,100	¥1,618,000	¥1,787,500
	4A・4B1・4B2	¥1,398,700	¥1,568,200	¥1,418,600	¥1,588,100	¥1,482,300	¥1,651,800
	3A・3B	¥1,291,400	¥1,460,900	¥1,308,600	¥1,478,100	¥1,365,800	¥1,535,300
	2A・2B	¥1,168,700	¥1,338,200	¥1,182,700	¥1,352,200	¥1,231,200	¥1,400,700
1A・1B	¥1,045,700	¥1,215,200	¥1,056,600	¥1,226,100	¥1,096,300	¥1,265,800	
カウンター別差額	クリスタル	クリスタル(柄入り)	—	クリスタル(柄入り)	—	クリスタル(柄入り)	—
	クリスタル	クリスタル	—	クリスタル	—	クリスタル	—
	人工大理石	コーリアン®	HAGD□ □ +¥261,000	コーリアン®	HAGD□ □ +¥270,000	コーリアン®	HAGD□ □ +¥279,000
	ステンレス	ライトストーン	HAHU□ □ ±¥0	ライトストーン	HAHU□ □ ±¥0	ライトストーン	HAHU□ □ ±¥0
		パイプレーション仕上げ	HAKSB □ +¥203,000	パイプレーション仕上げ	HAKSB □ +¥210,000	パイプレーション仕上げ	HAKSB □ +¥217,000
	銀河エンボス仕上げ	±¥0	銀河エンボス仕上げ	±¥0	銀河エンボス仕上げ	±¥0	

シンク側間口 コンロ側間口

2700mm×2100mm

	シンク側間口 2700mm×2100mm 食器洗い乾燥機なし	コンロ側間口 2700mm×2100mm 食器洗い乾燥機あり	
プラン品番 ^{*1}	KPT2721LAA□□□4%△__	KPT2721LAS□□□4%△__	
扉グループ	6A1・6A2	¥1,840,900	¥2,010,400
	5A	¥1,695,200	¥1,864,700
	4A・4B1・4B2	¥1,549,400	¥1,718,900
	3A・3B	¥1,421,900	¥1,591,400
	2A・2B	¥1,276,300	¥1,445,800
1A・1B	¥1,130,400	¥1,299,900	
カウンター別差額	クリスタル	クリスタル(柄入り)	—
	クリスタル	クリスタル	—
	人工大理石	コーリアン®	HAGD□ □ +¥288,000
	ステンレス	ライトストーン	HAHU□ □ ±¥0
		パイプレーション仕上げ	HAKSB □ +¥224,000
	銀河エンボス仕上げ	±¥0	

●図はR(右)仕様
 ●□□□ はセレクト記号です。
 □ : カラーコード(P.132~137参照)
 *1 プラン品番中の記号について
 □□□ : 扉カラーコード(P.120~129参照)
 △ : カウンター高さコード
 — : ガス種(IHの場合は不要)
 カウンター高さコード
 U : 800mm
 N : 850mm
 H : 900mm

*2 シンク側間口1800mm・
 1950mmはスペースアップ
 シンクS(エンボス加工)です。

スリム対面・収納充実型 基本プラン (壁付け)

基本仕様



人工大理石カウンター (ライトストーンホワイト)



ステンレスサブリシンク (ホワイト)



水はうき水検LF (クロムめっき)



タッチレス「きれい」除菌水生成器



ホーロートップ片面焼きコンロH(ブラック)



スーパークリーンサイドフード(LED)(シルバー)



食器洗い乾燥機P (扉材・ブラック)

間口 2400mm

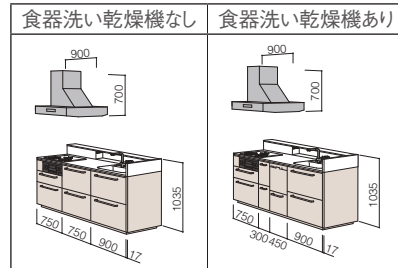

間口 2550mm

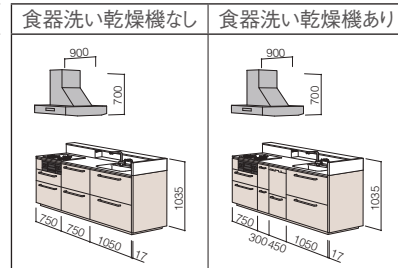

間口 2700mm

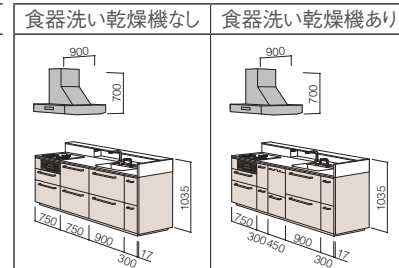

扉グループ	2400mm		2550mm		2700mm	
	食器洗い乾燥機なし	食器洗い乾燥機あり	食器洗い乾燥機なし	食器洗い乾燥機あり	食器洗い乾燥機なし	食器洗い乾燥機あり
プラン品番 ^{※1}	KPT2400HAA□□□4 ⁹ /△	KPT2400HAS□□□4 ⁹ /△	KPT2550HAA□□□4 ⁹ /△	KPT2550HAS□□□4 ⁹ /△	KPT2700HAA□□□4 ⁹ /△	KPT2700HAS□□□4 ⁹ /△
6A1	¥2,069,100	¥2,264,600	¥2,108,300	¥2,303,800	¥2,204,500	¥2,400,000
6A2	¥1,995,800	¥2,191,300	¥2,035,000	¥2,230,500	¥2,131,200	¥2,326,700
5A	¥1,912,500	¥2,106,000	¥1,947,400	¥2,140,900	¥2,032,500	¥2,226,000
4A・4B1・4B2	¥1,682,500	¥1,874,000	¥1,712,800	¥1,904,300	¥1,786,900	¥1,978,400
3A・3B	¥1,605,200	¥1,794,700	¥1,633,600	¥1,823,100	¥1,702,200	¥1,891,700
2A・2B	¥1,475,100	¥1,662,600	¥1,499,900	¥1,687,400	¥1,559,300	¥1,746,800
1A・1B	¥1,344,900	¥1,530,400	¥1,366,100	¥1,551,600	¥1,416,300	¥1,601,800
カウンター別差額	クリスタル (柄入り) HAFK□ □ +¥224,000		クリスタル (柄入り) HAFK□ □ +¥238,000		クリスタル (柄入り) HAFK□ □ +¥252,000	
	クリスタル HAFR□ □ +¥ 80,000		クリスタル HAFR□ □ +¥ 85,000		クリスタル HAFR□ □ +¥ 90,000	
	人工大理石 コーリアン® HAGD□ □ +¥144,000		人工大理石 コーリアン® HAGD□ □ +¥153,000		人工大理石 コーリアン® HAGD□ □ +¥162,000	
	ライトストーンー HAHU□ □ ±¥0		ライトストーンー HAHU□ □ ±¥0		ライトストーンー HAHU□ □ ±¥0	
	パイブレーション仕上げ HAKSB □ □ +¥112,000		パイブレーション仕上げ HAKSB □ □ +¥119,000		パイブレーション仕上げ HAKSB □ □ +¥126,000	
	銀河エンボス仕上げ HAKSF □ □ ±¥0		銀河エンボス仕上げ HAKSF □ □ ±¥0		銀河エンボス仕上げ HAKSF □ □ ±¥0	

I型

L型

スリム対面・収納充実型

スリム対面フラット型・フラット対面型

セパレート型

I型スリム

スリム対面・フラット型 フラット対面型 (壁付け)

基本プラン

基本仕様



人工大理石カウンター
(ライトストーン・ホワイト)



ステンレスアペリ台シンク
(ホワイト)



水はうき水栓LF
(クロムめっき)



タッチレス
「きれい」除菌水」生成器



ホーロートップ片面焼き
コンロH(ブラック)



スーパーグリーンサイド
フード(LED)(シルバー)



食器洗い乾燥機P
(扉材・ブラック)

スリム対面・フラット型 (奥行750mm)

	間口 2420mm		間口 2570mm		間口 2720mm	
	食器洗い乾燥機なし	食器洗い乾燥機あり	食器洗い乾燥機なし	食器洗い乾燥機あり	食器洗い乾燥機なし	食器洗い乾燥機あり
プラン品番*	KPT2420NAA□□□4%/△	KPT2420NAS□□□4%/△	KPT2570NAA□□□4%/△	KPT2570NAS□□□4%/△	KPT2720NAA□□□4%/△	KPT2720NAS□□□4%/△
扉グループ	6A1	¥1,997,200	¥2,192,700	¥2,037,100	¥2,232,600	¥2,133,800
	6A2	¥1,951,700	¥2,147,200	¥1,991,600	¥2,187,100	¥2,088,300
	5A	¥1,844,400	¥2,037,900	¥1,879,800	¥2,073,300	¥1,965,600
	4A・4B1・4B2	¥1,645,800	¥1,837,300	¥1,676,700	¥1,868,200	¥1,751,400
	3A・3B	¥1,572,100	¥1,761,600	¥1,601,200	¥1,790,700	¥1,670,300
	2A・2B	¥1,445,500	¥1,633,000	¥1,471,000	¥1,658,500	¥1,530,900
1A・1B	¥1,319,000	¥1,504,500	¥1,340,900	¥1,526,400	¥1,391,600	¥1,577,100
カウンター別差額	クリスタル	クリスタル(柄入り) HAFK□ □ +¥160,000	クリスタル HAFK□ □ +¥170,000	クリスタル(柄入り) HAFK□ □ +¥170,000	クリスタル HAFK□ □ +¥180,000	クリスタル(柄入り) HAFK□ □ +¥180,000
	クリスタル	HAFR□ □ +¥ 32,000	クリスタル HAFR□ □ +¥ 34,000	クリスタル HAFR□ □ +¥ 34,000	クリスタル HAFR□ □ +¥ 36,000	クリスタル HAFR□ □ +¥ 36,000
	人工大理石	コーリアン® HAGD□ □ +¥ 80,000	コーリアン® HAGD□ □ +¥ 85,000	コーリアン® HAGD□ □ +¥ 85,000	コーリアン® HAGD□ □ +¥ 90,000	コーリアン® HAGD□ □ +¥ 90,000
	ステンレス	ライトストーン HAHU□ □ ±¥0	ライトストーン HAHU□ □ ±¥0	ライトストーン HAHU□ □ ±¥0	ライトストーン HAHU□ □ ±¥0	ライトストーン HAHU□ □ ±¥0
		パイレーション仕上げ HAKSB □ □ +¥ 48,000	パイレーション仕上げ HAKSB □ □ +¥ 51,000	パイレーション仕上げ HAKSB □ □ +¥ 51,000	パイレーション仕上げ HAKSB □ □ +¥ 54,000	パイレーション仕上げ HAKSB □ □ +¥ 54,000
	銀河エンボス仕上げ	銀河エンボス仕上げ	銀河エンボス仕上げ	銀河エンボス仕上げ	銀河エンボス仕上げ	

フラット対面型 (奥行970mm)

	間口 2420mm		間口 2570mm		間口 2720mm	
	食器洗い乾燥機なし	食器洗い乾燥機あり	食器洗い乾燥機なし	食器洗い乾燥機あり	食器洗い乾燥機なし	食器洗い乾燥機あり
プラン品番*	KPT2420TAA□□□4%/△	KPT2420TAS□□□4%/△	KPT2570TAA□□□4%/△	KPT2570TAS□□□4%/△	KPT2720TAA□□□4%/△	KPT2720TAS□□□4%/△
扉グループ	6A1	¥2,146,300	¥2,341,800	¥2,190,400	¥2,385,900	¥2,291,300
	6A2	¥2,093,200	¥2,288,700	¥2,137,300	¥2,332,800	¥2,238,200
	5A	¥1,992,500	¥2,186,000	¥2,032,100	¥2,225,600	¥2,122,100
	4A・4B1・4B2	¥1,785,300	¥1,976,800	¥1,820,400	¥2,011,900	¥1,899,300
	3A・3B	¥1,710,600	¥1,900,100	¥1,743,900	¥1,933,400	¥1,817,200
	2A・2B	¥1,583,000	¥1,770,500	¥1,612,700	¥1,800,200	¥1,676,800
1A・1B	¥1,455,500	¥1,641,000	¥1,481,600	¥1,667,100	¥1,536,500	¥1,722,000
カウンター別差額	クリスタル	クリスタル(柄入り) HAFK□ □ +¥192,000	クリスタル(柄入り) HAFK□ □ +¥204,000	クリスタル(柄入り) HAFK□ □ +¥204,000	クリスタル(柄入り) HAFK□ □ +¥216,000	クリスタル(柄入り) HAFK□ □ +¥216,000
	クリスタル	HAFR□ □ +¥ 48,000	クリスタル HAFR□ □ +¥ 51,000	クリスタル HAFR□ □ +¥ 51,000	クリスタル HAFR□ □ +¥ 54,000	クリスタル HAFR□ □ +¥ 54,000
	人工大理石	コーリアン® HAGD□ □ +¥ 96,000	コーリアン® HAGD□ □ +¥102,000	コーリアン® HAGD□ □ +¥102,000	コーリアン® HAGD□ □ +¥108,000	コーリアン® HAGD□ □ +¥108,000
	ステンレス	ライトストーン HAHU□ □ ±¥0	ライトストーン HAHU□ □ ±¥0	ライトストーン HAHU□ □ ±¥0	ライトストーン HAHU□ □ ±¥0	ライトストーン HAHU□ □ ±¥0
		パイレーション仕上げ HAKSB □ □ +¥ 64,000	パイレーション仕上げ HAKSB □ □ +¥ 68,000	パイレーション仕上げ HAKSB □ □ +¥ 68,000	パイレーション仕上げ HAKSB □ □ +¥ 72,000	パイレーション仕上げ HAKSB □ □ +¥ 72,000
	銀河エンボス仕上げ	銀河エンボス仕上げ	銀河エンボス仕上げ	銀河エンボス仕上げ	銀河エンボス仕上げ	

●図はR(右)仕様
●□はセレクト記号です。
□: カラーコード(P.132~137参照)
●()はカラー名称です。

*1 プラン品番中の記号について
□□□: 扉カラーコード(P.120~129参照)
△: カウンター高さコード
—: ガス種(IHの場合は不要)

カウンター高さコード
U: 800mm
N: 850mm
H: 900mm

表示価格は税抜き価格です。

I型

L型

スリム対面・収納充実型

スリム対面フラット型・フラット対面型

セパレート型

I型スリム

スリム対面・フラット型 フラット対面型 (アイランド)

基本仕様



人工大理石カウンター
(ライトストーン・ホワイト)



ステンレスアペリ台シンク
(ホワイト)



水はうき水栓LF
(クロムめっき)



タッチレス
「きれい!除菌水」生成器



ホーロートップ片面焼き
コンロH(ブラック)



スーパークリーンセンター
フード(LED)(シルバー)



食器洗い乾燥機P
(扉材・ブラック)

スリム対面・フラット型 (奥行750mm)

	間口 2440mm		間口 2590mm		間口 2740mm		
	食器洗い乾燥機なし	食器洗い乾燥機あり	食器洗い乾燥機なし	食器洗い乾燥機あり	食器洗い乾燥機なし	食器洗い乾燥機あり	
プラン品番 ^{*1}	KPT2440KAA□□□4%/△__	KPT2440KAS□□□4%/△__	KPT2590KAA□□□4%/△__	KPT2590KAS□□□4%/△__	KPT2740KAA□□□4%/△__	KPT2740KAS□□□4%/△__	
扉グループ	6A1	¥2,121,200	¥2,316,700	¥2,161,100	¥2,356,600	¥2,257,800	¥2,453,300
	6A2	¥2,030,200	¥2,225,700	¥2,070,100	¥2,265,600	¥2,166,800	¥2,362,300
	5A	¥1,962,500	¥2,156,000	¥1,997,900	¥2,191,400	¥2,083,700	¥2,277,200
	4A・4B1・4B2	¥1,712,400	¥1,903,900	¥1,743,300	¥1,934,800	¥1,818,000	¥2,009,500
	3A・3B	¥1,632,800	¥1,822,300	¥1,661,900	¥1,851,400	¥1,731,000	¥1,920,500
	2A・2B	¥1,500,200	¥1,687,700	¥1,525,700	¥1,713,200	¥1,585,600	¥1,773,100
	1A・1B	¥1,367,800	¥1,553,300	¥1,389,700	¥1,575,200	¥1,440,400	¥1,625,900
カウンター別差額	クリスタル (柄入り)	HAFK□ □ +¥160,000	クリスタル (柄入り)	HAFK□ □ +¥170,000	クリスタル (柄入り)	HAFK□ □ +¥180,000	
	クリスタル	HAFR□ □ +¥ 32,000	クリスタル	HAFR□ □ +¥ 34,000	クリスタル	HAFR□ □ +¥ 36,000	
	コーリアン®	HAGD□ □ +¥ 80,000	コーリアン®	HAGD□ □ +¥ 85,000	コーリアン®	HAGD□ □ +¥ 90,000	
	ライトストーン	HAHU□ □ ±¥0	ライトストーン	HAHU□ □ ±¥0	ライトストーン	HAHU□ □ ±¥0	
	パイブレーション仕上げ	HAKS□ □ +¥ 48,000	パイブレーション仕上げ	HAKS□ □ +¥ 51,000	パイブレーション仕上げ	HAKS□ □ +¥ 54,000	
	銀河エンボス仕上げ	—	銀河エンボス仕上げ	—	銀河エンボス仕上げ	—	

フラット対面型 (奥行970mm)

	間口 2440mm		間口 2590mm		間口 2740mm		
	食器洗い乾燥機なし	食器洗い乾燥機あり	食器洗い乾燥機なし	食器洗い乾燥機あり	食器洗い乾燥機なし	食器洗い乾燥機あり	
プラン品番 ^{*1}	KPT2440VAA□□□4%/△__	KPT2440VAS□□□4%/△__	KPT2590VAA□□□4%/△__	KPT2590VAS□□□4%/△__	KPT2740VAA□□□4%/△__	KPT2740VAS□□□4%/△__	
扉グループ	6A1	¥2,286,200	¥2,481,700	¥2,330,300	¥2,525,800	¥2,431,200	¥2,626,700
	6A2	¥2,180,000	¥2,375,500	¥2,224,100	¥2,419,600	¥2,325,000	¥2,520,500
	5A	¥2,125,500	¥2,319,000	¥2,165,100	¥2,358,600	¥2,255,100	¥2,448,600
	4A・4B1・4B2	¥1,858,200	¥2,049,700	¥1,893,300	¥2,084,800	¥1,972,200	¥2,163,700
	3A・3B	¥1,776,600	¥1,966,100	¥1,809,900	¥1,999,400	¥1,883,200	¥2,072,700
	2A・2B	¥1,642,000	¥1,829,500	¥1,671,700	¥1,859,200	¥1,735,800	¥1,923,300
	1A・1B	¥1,507,600	¥1,693,100	¥1,533,700	¥1,719,200	¥1,588,600	¥1,774,100
カウンター別差額	クリスタル (柄入り)	HAFK□ □ +¥192,000	クリスタル (柄入り)	HAFK□ □ +¥204,000	クリスタル (柄入り)	HAFK□ □ +¥216,000	
	クリスタル	HAFR□ □ +¥ 48,000	クリスタル	HAFR□ □ +¥ 51,000	クリスタル	HAFR□ □ +¥ 54,000	
	コーリアン®	HAGD□ □ +¥ 96,000	コーリアン®	HAGD□ □ +¥102,000	コーリアン®	HAGD□ □ +¥108,000	
	ライトストーン	HAHU□ □ ±¥0	ライトストーン	HAHU□ □ ±¥0	ライトストーン	HAHU□ □ ±¥0	
	パイブレーション仕上げ	HAKS□ □ +¥ 64,000	パイブレーション仕上げ	HAKS□ □ +¥ 68,000	パイブレーション仕上げ	HAKS□ □ +¥ 72,000	
	銀河エンボス仕上げ	—	銀河エンボス仕上げ	—	銀河エンボス仕上げ	—	

I型

L型

スリム対面・収納充実型

スリム対面・フラット型・フラット対面型

セパレート型

I型スリム

セパレート型 基本プラン

基本仕様



人工大理石カウンター (ライトストーンホワイト)



ステンレスアペリ台シンク (ホワイト)



水ほうき水栓LF (クロムめっき)



タッチレス「きれい」除菌水1生成器



ホーロートップ片面焼きコンロH(ブラック)



シロッコファンフード(ブラック)



食器洗い乾燥機P (扉材・ブラック)

シンクカウンター間口1520mm・1670mmもご用意しています。詳細はお見積りをご依頼ください。

シンクカウンター壁付け 奥行き750mm

	シンクカウンター間口 1820mm×1500mm	コンロカウンター間口 1820mm×1500mm	シンクカウンター間口 1820mm×1650mm	コンロカウンター間口 1820mm×1650mm	シンクカウンター間口 1820mm×1800mm	コンロカウンター間口 1820mm×1800mm	
	食器洗い乾燥機なし	食器洗い乾燥機あり	食器洗い乾燥機なし	食器洗い乾燥機あり	食器洗い乾燥機なし	食器洗い乾燥機あり	
プラン品番*	KPT1815DAA□□□4%△	KPT1815DAS□□□4%△	KPT1816DAA□□□4%△	KPT1816DAS□□□4%△	KPT1818DAA□□□4%△	KPT1818DAS□□□4%△	
扉グループ	6A1	¥1,983,800	¥2,153,300	¥2,051,400	¥2,220,900	¥2,093,000	¥2,262,500
	6A2	¥1,938,300	¥2,107,800	¥2,005,900	¥2,175,400	¥2,047,500	¥2,217,000
	5A	¥1,813,200	¥1,982,700	¥1,873,400	¥2,042,900	¥1,909,600	¥2,079,100
	4A・4B1・4B2	¥1,596,700	¥1,766,200	¥1,649,500	¥1,819,000	¥1,680,300	¥1,849,800
	3A・3B	¥1,501,100	¥1,670,600	¥1,548,300	¥1,717,800	¥1,575,500	¥1,745,000
	2A・2B	¥1,354,000	¥1,523,500	¥1,394,200	¥1,563,700	¥1,416,500	¥1,586,000
1A・1B	¥1,206,900	¥1,376,400	¥1,240,200	¥1,409,700	¥1,257,500	¥1,427,000	
カウンター別差額	クリスタル	クリスタル(柄入り) HAFK□ □ +¥260,000	クリスタル HAFR□ □ +¥ 74,000	クリスタル(柄入り) HAFK□ □ +¥274,000	クリスタル HAFR□ □ +¥ 79,000	クリスタル(柄入り) HAFK□ □ +¥288,000	クリスタル HAFR□ □ +¥ 84,000
	人工大理石	コーリアン® HAGD□ □ +¥150,000	ライトストーン HAHU□ □ ±¥0	コーリアン® HAGD□ □ +¥159,000	ライトストーン HAHU□ □ ±¥0	コーリアン® HAGD□ □ +¥168,000	ライトストーン HAHU□ □ ±¥0
	ステンレス	パイプレーション仕上げ HAKSB □ □ +¥106,000	銀河エンボス仕上げ	パイプレーション仕上げ HAKSB □ □ +¥113,000	銀河エンボス仕上げ	パイプレーション仕上げ HAKSB □ □ +¥120,000	銀河エンボス仕上げ

シンクカウンター壁付け 奥行き750mm

	シンクカウンター間口 1820mm×1950mm	コンロカウンター間口 1820mm×1950mm	
	食器洗い乾燥機なし	食器洗い乾燥機あり	
プラン品番*	KPT1819DAA□□□4%△	KPT1819DAS□□□4%△	
扉グループ	6A1	¥2,180,300	¥2,349,800
	6A2	¥2,134,800	¥2,304,300
	5A	¥1,987,200	¥2,156,700
	4A・4B1・4B2	¥1,748,200	¥1,917,700
	3A・3B	¥1,633,200	¥1,802,700
	2A・2B	¥1,463,800	¥1,633,300
1A・1B	¥1,294,400	¥1,463,900	
カウンター別差額	クリスタル	クリスタル(柄入り) HAFK□ □ +¥302,000	クリスタル HAFR□ □ +¥ 89,000
	人工大理石	コーリアン® HAGD□ □ +¥177,000	ライトストーン HAHU□ □ ±¥0
	ステンレス	パイプレーション仕上げ HAKSB □ □ +¥127,000	銀河エンボス仕上げ

シンクカウンター壁付け 奥行き970mm

	シンクカウンター間口 1820mm×1500mm	コンロカウンター間口 1820mm×1500mm	シンクカウンター間口 1820mm×1650mm	コンロカウンター間口 1820mm×1650mm	
	食器洗い乾燥機なし	食器洗い乾燥機あり	食器洗い乾燥機なし	食器洗い乾燥機あり	
プラン品番*	KPT1815EAA□□□4%△	KPT1815EAS□□□4%△	KPT1816EAA□□□4%△	KPT1816EAS□□□4%△	
扉グループ	6A1	¥2,094,100	¥2,263,600	¥2,161,700	¥2,331,200
	6A2	¥2,041,000	¥2,210,500	¥2,108,600	¥2,278,100
	5A	¥1,922,500	¥2,092,000	¥1,982,700	¥2,152,200
	4A・4B1・4B2	¥1,697,400	¥1,866,900	¥1,750,200	¥1,919,700
	3A・3B	¥1,600,800	¥1,770,300	¥1,648,000	¥1,817,500
	2A・2B	¥1,452,700	¥1,622,200	¥1,492,900	¥1,662,400
1A・1B	¥1,304,600	¥1,474,100	¥1,337,900	¥1,507,400	
カウンター別差額	クリスタル	クリスタル(柄入り) HAFK□ □ +¥284,000	クリスタル HAFR□ □ +¥ 86,000	クリスタル(柄入り) HAFK□ □ +¥298,000	クリスタル HAFR□ □ +¥ 91,000
	人工大理石	コーリアン® HAGD□ □ +¥162,000	ライトストーン HAHU□ □ ±¥0	コーリアン® HAGD□ □ +¥171,000	ライトストーン HAHU□ □ ±¥0
	ステンレス	パイプレーション仕上げ HAKSB □ □ +¥118,000	銀河エンボス仕上げ	パイプレーション仕上げ HAKSB □ □ +¥125,000	銀河エンボス仕上げ

●図はR(右)仕様
 ●□□□ はセレクト記号です。
 □ : カラーコード(P.132~137参照)
 ●() はカラー名称です。

*1 プラン品番中の記号について
 □□□ : 扉カラーコード(P.120~129参照)
 △ : カウンター高さコード
 — : ガス種(IHの場合は不要)

カウンター高さコード
 U : 800mm
 N : 850mm
 H : 900mm

表示価格は税抜き価格です。

I型

L型

スリム対面・収納充実型

スリム対面・フラット型、フラット対面型

セパレート型

I型スリム

セパレート型 基本プラン

基本仕様



シンクカウンター間口1520(1540)mm・1670(1690)mmもご用意しています。詳細はお見積りをご依頼ください。() はシンクカウンターアイランドの寸法です。

シンクカウンター壁付け 奥行き970mm

シンクカウンター間口 1820mm×1800mm
 コンロカウンター間口 1820mm×1950mm

プラン品番*	シンクカウンター壁付け 奥行き970mm		シンクカウンターアイランド 奥行き750mm	
	シンクカウンター間口 1820mm×1800mm	コンロカウンター間口 1820mm×1950mm	シンクカウンター間口 1840mm×1500mm	コンロカウンター間口 1840mm×1500mm
	食器洗い乾燥機なし	食器洗い乾燥機あり	食器洗い乾燥機なし	食器洗い乾燥機あり
	KPT1818EAA□□□4%△	KPT1818EAS□□□4%△	KPT1819EAA□□□4%△	KPT1819EAS□□□4%△
	6A1 ¥2,203,300	¥2,372,800	¥2,290,600	¥2,460,100
	6A2 ¥2,150,200	¥2,319,700	¥2,237,500	¥2,407,000
	5A ¥2,018,900	¥2,188,400	¥2,096,500	¥2,266,000
	4A・4B1・4B2 ¥1,781,000	¥1,950,500	¥1,848,900	¥2,018,400
	3A・3B ¥1,675,200	¥1,844,700	¥1,732,900	¥1,902,400
	2A・2B ¥1,515,200	¥1,684,700	¥1,562,500	¥1,732,000
	1A・1B ¥1,355,200	¥1,524,700	¥1,392,100	¥1,561,600
扉グループ	クリスタル	クリスタル(柄入り) HAFK□ +¥312,000	クリスタル(柄入り) HAFK□ +¥326,000	クリスタル(柄入り) HAFK□ +¥260,000
	クリスタル HAFR□ +¥96,000	クリスタル HAFR□ +¥101,000	クリスタル HAFR□ +¥74,000	
	人工大理石 HAGD□ +¥180,000	人工大理石 HAGD□ +¥189,000	人工大理石 HAGD□ +¥150,000	
	ライトストーン HAHU□ ±¥0	ライトストーン HAHU□ ±¥0	ライトストーン HAHU□ ±¥0	
	ステンレス	パイプレーション仕上げ HAKSB +¥132,000	パイプレーション仕上げ HAKSB +¥139,000	パイプレーション仕上げ HAKSB +¥106,000
	銀河エンボス仕上げ	銀河エンボス仕上げ	銀河エンボス仕上げ	銀河エンボス仕上げ

シンクカウンターアイランド 奥行き750mm

シンクカウンター間口 1840mm×1650mm
 コンロカウンター間口 1840mm×1800mm
 シンクカウンター間口 1840mm×1950mm

プラン品番*	シンクカウンターアイランド 奥行き750mm		シンクカウンターアイランド 奥行き750mm	
	シンクカウンター間口 1840mm×1650mm	コンロカウンター間口 1840mm×1800mm	シンクカウンター間口 1840mm×1950mm	コンロカウンター間口 1840mm×1950mm
	食器洗い乾燥機なし	食器洗い乾燥機あり	食器洗い乾燥機なし	食器洗い乾燥機あり
	KPT1816FAA□□□4%△	KPT1816FAS□□□4%△	KPT1818FAA□□□4%△	KPT1818FAS□□□4%△
	6A1 ¥2,166,400	¥2,335,900	¥2,208,000	¥2,377,500
	6A2 ¥2,075,400	¥2,244,900	¥2,117,000	¥2,286,500
	5A ¥1,982,500	¥2,152,000	¥2,018,700	¥2,188,200
	4A・4B1・4B2 ¥1,707,100	¥1,876,600	¥1,737,900	¥1,907,400
	3A・3B ¥1,600,000	¥1,769,500	¥1,627,200	¥1,796,700
	2A・2B ¥1,439,900	¥1,609,400	¥1,462,200	¥1,631,700
	1A・1B ¥1,280,000	¥1,449,500	¥1,297,300	¥1,466,800
扉グループ	クリスタル	クリスタル(柄入り) HAFK□ +¥274,000	クリスタル(柄入り) HAFK□ +¥288,000	クリスタル(柄入り) HAFK□ +¥302,000
	クリスタル HAFR□ +¥79,000	クリスタル HAFR□ +¥84,000	クリスタル HAFR□ +¥89,000	
	人工大理石 HAGD□ +¥159,000	人工大理石 HAGD□ +¥168,000	人工大理石 HAGD□ +¥177,000	
	ライトストーン HAHU□ ±¥0	ライトストーン HAHU□ ±¥0	ライトストーン HAHU□ ±¥0	
	ステンレス	パイプレーション仕上げ HAKSB +¥113,000	パイプレーション仕上げ HAKSB +¥120,000	パイプレーション仕上げ HAKSB +¥127,000
	銀河エンボス仕上げ	銀河エンボス仕上げ	銀河エンボス仕上げ	銀河エンボス仕上げ

I型

L型

スリム対面・収納充実型

スリム対面・フラット型・フラット対面型

セパレート型

I型スリム

シンクカウンターアイランド 奥行き970mm

シンクカウンター間口 1840mm×1500mm
 コンロカウンター間口 1840mm×1650mm
 シンクカウンター間口 1840mm×1800mm
 コンロカウンター間口 1840mm×1800mm

	シンクカウンター間口 1840mm×1500mm	シンクカウンター間口 1840mm×1500mm	コンロカウンター間口 1840mm×1650mm	コンロカウンター間口 1840mm×1650mm	シンクカウンター間口 1840mm×1800mm	シンクカウンター間口 1840mm×1800mm	コンロカウンター間口 1840mm×1800mm	コンロカウンター間口 1840mm×1800mm
	食器洗い乾燥機なし	食器洗い乾燥機あり	食器洗い乾燥機なし	食器洗い乾燥機あり	食器洗い乾燥機なし	食器洗い乾燥機あり	食器洗い乾燥機なし	食器洗い乾燥機あり
プラン品番 ^{*1}	KPT1815GAA□□□4%△	KPT1815GAS□□□4%△	KPT1816GAA□□□4%△	KPT1816GAS□□□4%△	KPT1818GAA□□□4%△	KPT1818GAS□□□4%△	KPT1818GAA□□□4%△	KPT1818GAS□□□4%△
扉グループ	6A1 ¥2,225,000	6A1 ¥2,394,500	6A1 ¥2,292,600	6A1 ¥2,462,100	6A1 ¥2,334,200	6A1 ¥2,503,700	6A1 ¥2,228,000	6A1 ¥2,397,500
	6A2 ¥2,118,800	6A2 ¥2,288,300	6A2 ¥2,186,400	6A2 ¥2,355,900	6A2 ¥2,228,000	6A2 ¥2,397,500	6A2 ¥2,142,900	6A2 ¥2,312,400
	5A ¥2,046,500	5A ¥2,216,000	5A ¥2,106,700	5A ¥2,276,200	5A ¥1,844,900	5A ¥2,014,400	5A ¥1,732,200	5A ¥1,901,700
	4A・4B1・4B2 ¥1,761,300	4A・4B1・4B2 ¥1,930,800	4A・4B1・4B2 ¥1,814,100	4A・4B1・4B2 ¥1,983,600	4A・4B1・4B2 ¥1,844,900	4A・4B1・4B2 ¥2,014,400	4A・4B1・4B2 ¥1,732,200	4A・4B1・4B2 ¥1,901,700
	3A・3B ¥1,657,800	3A・3B ¥1,827,300	3A・3B ¥1,705,000	3A・3B ¥1,874,500	3A・3B ¥1,565,200	3A・3B ¥1,734,700	3A・3B ¥1,565,200	3A・3B ¥1,734,700
	2A・2B ¥1,502,700	2A・2B ¥1,672,200	2A・2B ¥1,542,900	2A・2B ¥1,712,400	2A・2B ¥1,398,300	2A・2B ¥1,567,800	2A・2B ¥1,398,300	2A・2B ¥1,567,800
	1A・1B ¥1,347,700	1A・1B ¥1,517,200	1A・1B ¥1,381,000	1A・1B ¥1,550,500	1A・1B ¥1,398,300	1A・1B ¥1,567,800	1A・1B ¥1,398,300	1A・1B ¥1,567,800
カウンタータイプ別差額	クリスタル ¥284,000	クリスタル ¥86,000	クリスタル ¥298,000	クリスタル ¥91,000	クリスタル ¥312,000	クリスタル ¥96,000	クリスタル ¥312,000	クリスタル ¥96,000
	人工大理石 ¥162,000	人工大理石 ¥162,000	人工大理石 ¥171,000	人工大理石 ¥171,000	人工大理石 ¥180,000	人工大理石 ¥180,000	人工大理石 ¥180,000	人工大理石 ¥180,000
	ライトストーン ±¥0	ライトストーン ±¥0	ライトストーン ±¥0	ライトストーン ±¥0	ライトストーン ±¥0	ライトストーン ±¥0	ライトストーン ±¥0	ライトストーン ±¥0
	パイレーション仕上げ ¥118,000	パイレーション仕上げ ¥118,000	パイレーション仕上げ ¥125,000	パイレーション仕上げ ¥125,000	パイレーション仕上げ ¥132,000	パイレーション仕上げ ¥132,000	パイレーション仕上げ ¥132,000	パイレーション仕上げ ¥132,000
	銀河エンボス仕上げ —	銀河エンボス仕上げ —	銀河エンボス仕上げ —	銀河エンボス仕上げ —	銀河エンボス仕上げ —	銀河エンボス仕上げ —	銀河エンボス仕上げ —	銀河エンボス仕上げ —

シンクカウンターアイランド 奥行き970mm

シンクカウンター間口 1840mm×1950mm
 コンロカウンター間口 1840mm×1950mm

	シンクカウンター間口 1840mm×1950mm	シンクカウンター間口 1840mm×1950mm
	食器洗い乾燥機なし	食器洗い乾燥機あり
プラン品番 ^{*1}	KPT1819GAA□□□4%△	KPT1819GAS□□□4%△
扉グループ	6A1 ¥2,421,500	6A1 ¥2,591,000
	6A2 ¥2,315,300	6A2 ¥2,484,800
	5A ¥2,220,500	5A ¥2,390,000
	4A・4B1・4B2 ¥1,912,800	4A・4B1・4B2 ¥2,082,300
	3A・3B ¥1,789,900	3A・3B ¥1,959,400
	2A・2B ¥1,612,500	2A・2B ¥1,782,000
	1A・1B ¥1,435,200	1A・1B ¥1,604,700
カウンタータイプ別差額	クリスタル ¥326,000	クリスタル ¥101,000
	人工大理石 ¥189,000	人工大理石 ¥189,000
	ライトストーン ±¥0	ライトストーン ±¥0
	パイレーション仕上げ ¥139,000	パイレーション仕上げ ¥139,000
	銀河エンボス仕上げ —	銀河エンボス仕上げ —

●図はR(右)仕様
 ●□はセレクト記号です。
 □: カラーコード(P.132~137参照)
 ●()はカラー名称です。
 ※1 プラン品番中の記号について
 □□□: 扉カラーコード(P.120~129参照)
 △: カウンター高さコード
 —: ガス種(IHの場合は不要)
 カウンター高さコード
 U: 800mm
 N: 850mm
 H: 900mm

I 型スリム 基本プラン

基本仕様



ステンレスカウンター
(銀河エンボス仕上げ)



スペースアップシンク
(エンボス加工)※2



水ほうき水栓LF
(クロムめっき)



タッチレス
「きれい除菌水」生成器



ホーロートップ片面焼き
コンロH(ブラック)※3



シロッコファンフード
(ブラック)



食器洗い乾燥機R
(I型スリム用・黒材・ブラック)

間口 1650mm

食器洗い乾燥機なし	食器洗い乾燥機あり
	—
	—
プラン品番*1 KPT1650RAA□□□4%/△_	KPT1650RAS□□□4%/△_
6A1・6A2 ¥994,400	—
5A ¥927,000	—
4A・4B1・4B2 ¥859,600	—
3A・3B ¥812,000	—
2A・2B ¥749,600	—
1A・1B ¥687,100	—

間口 1800mm

食器洗い乾燥機なし	食器洗い乾燥機あり
	—
	—
プラン品番*1 KPT1800RAA□□□4%/△_	KPT1800RAS□□□4%/△_
6A1・6A2 ¥1,085,300	—
5A ¥1,015,300	—
4A・4B1・4B2 ¥945,300	—
3A・3B ¥889,700	—
2A・2B ¥822,300	—
1A・1B ¥754,800	—

間口 1950mm

食器洗い乾燥機なし	食器洗い乾燥機あり
	—
プラン品番*1 KPT1950RAA□□□4%/△_	KPT1950RAS□□□4%/△_
6A1・6A2 ¥1,130,200	¥1,297,000
5A ¥1,054,800	¥1,221,600
4A・4B1・4B2 ¥979,400	¥1,146,200
3A・3B ¥920,200	¥1,087,000
2A・2B ¥847,900	¥1,014,700
1A・1B ¥775,400	¥942,200

扉グループ	カウンター別差額	食器洗い乾燥機なし	食器洗い乾燥機あり
クリスタル	クリスタル(柄入り)	—	—
クリスタル	クリスタル	—	—
人工大理石	コーリアン®	—	—
ライトストーン	ライトストーン	HAHU□ ±¥0	±¥0
パイプレーション仕上げ	パイプレーション仕上げ	—	—
ステンレス	銀河エンボス仕上げ	—	±¥0

間口 2100mm

食器洗い乾燥機なし	食器洗い乾燥機あり
	—
プラン品番*1 KPT2100RAA□□□4%/△_	KPT2100RAS□□□4%/△_
6A1・6A2 ¥1,153,000	¥1,319,800
5A ¥1,074,900	¥1,241,700
4A・4B1・4B2 ¥996,700	¥1,163,500
3A・3B ¥935,600	¥1,102,400
2A・2B ¥860,700	¥1,027,500
1A・1B ¥785,700	¥952,500

間口 2250mm

食器洗い乾燥機なし	食器洗い乾燥機あり
	—
プラン品番*1 KPT2250RAA□□□4%/△_	KPT2250RAS□□□4%/△_
6A1・6A2 ¥1,228,100	¥1,394,900
5A ¥1,141,700	¥1,308,500
4A・4B1・4B2 ¥1,055,300	¥1,222,100
3A・3B ¥983,300	¥1,150,100
2A・2B ¥898,700	¥1,065,500
1A・1B ¥813,800	¥980,600

間口 2400mm

食器洗い乾燥機なし	食器洗い乾燥機あり
	—
プラン品番*1 KPT2400RAA□□□4%/△_	KPT2400RAS□□□4%/△_
6A1・6A2 ¥1,281,900	¥1,493,700
5A ¥1,188,300	¥1,398,100
4A・4B1・4B2 ¥1,094,600	¥1,302,400
3A・3B ¥1,018,900	¥1,224,700
2A・2B ¥928,100	¥1,131,900
1A・1B ¥837,100	¥1,038,900

扉グループ	カウンター別差額	食器洗い乾燥機なし	食器洗い乾燥機あり
クリスタル	クリスタル(柄入り)	—	—
クリスタル	クリスタル	—	—
人工大理石	コーリアン®	—	—
ライトストーン	ライトストーン	HAHU□ ±¥0	±¥0
パイプレーション仕上げ	パイプレーション仕上げ	—	—
ステンレス	銀河エンボス仕上げ	—	±¥0

I 型

L 型

スリム対面・収納充実型

スリム対面・フラット型・フラット対面型

セパレート型

I 型スリム

間口
2550mm間口
2700mm

	間口 2550mm		間口 2700mm		
	食器洗い乾燥機なし	食器洗い乾燥機あり	食器洗い乾燥機なし	食器洗い乾燥機あり	
プラン品番 ^{*1}	KPT2550RAA□□□4 ^{R/L} △__	KPT2550RAS□□□4 ^{R/L} △__	KPT2700RAA□□□4 ^{R/L} △__	KPT2700RAS□□□4 ^{R/L} △__	
扉グループ	6A1・6A2	¥1,304,700	¥1,516,500	¥1,426,700	¥1,638,500
	5A	¥1,208,300	¥1,418,100	¥1,318,100	¥1,527,900
	4A・4B1・4B2	¥1,111,900	¥1,319,700	¥1,209,400	¥1,417,200
	3A・3B	¥1,034,300	¥1,240,100	¥1,120,100	¥1,325,900
	2A・2B	¥ 940,900	¥1,144,700	¥1,014,100	¥1,217,900
	1A・1B	¥ 847,400	¥1,049,200	¥ 907,900	¥1,109,700
カウンター別差額	クリスタル	クリスタル(柄入り)	—	クリスタル(柄入り)	—
	クリスタル	クリスタル	—	クリスタル	—
	人工大理石	コーリアン®	—	コーリアン®	—
	ライトストーン	ライトストーン	HAHU□ □ ±¥0	ライトストーン	HAHU□ □ ±¥0
	ステンレス	パイブレーション仕上げ	—	パイブレーション仕上げ	—
		銀河エンボス仕上げ	±¥0	銀河エンボス仕上げ	±¥0

●図はR(右)仕様
 ●□□□はセレクト記号です。
 □ : カラーコード(P.132~137参照)

※1 プラン品番中の記号について
 □□□ : 扉カラーコード(P.120~129参照)
 △ : カウンター高さコード
 __ : ガス種(IHの場合は不要)

カウンター高さコード
 U : 800mm
 N : 850mm
 H : 900mm

※2 間口1650mm・1800mm・1950mmはスペースアップシンクス(エンボス加工)です。
 ※3 間口1650mmはグリルレス2口ホーロートップコンロRです。

表示価格は税抜き価格です。

CONTENTS 周辺ユニットプラン価格表

コンフォートユニット

- 奥行き605mm P.215
- 奥行き455mm P.216



奥行き605mm



奥行き455mm

壁付け収納

- 奥行き450mm P.216
- 奥行き650mm P.222



奥行き450mm



奥行き650mm

間仕切り収納

- 奥行き475mm P.223



両面から使えるので、間仕切りを兼ねた使い勝手を得られます。

コーナーユニット

- 壁付けコーナーユニット P.223
- 両面コーナーユニット P.224



壁付けコーナーユニット
キッチンのコーナーを、もうひとつの作業スペース・収納としてお使いいただけます。



両面コーナーユニット
キッチンの作業を効率よくし、部屋を間仕切ることができます。

配管まわしユニット

- 配管まわしユニット P.225



床上で排水管を取りまわすことで、対面キッチンが実現できます。

□ 壁付け収納は組み合わせ自由

450mmから900mmまでの縦割りユニットを組み合わせ、お好みの収納プランが作れます。(ユニット掲載ページ P.216・217)

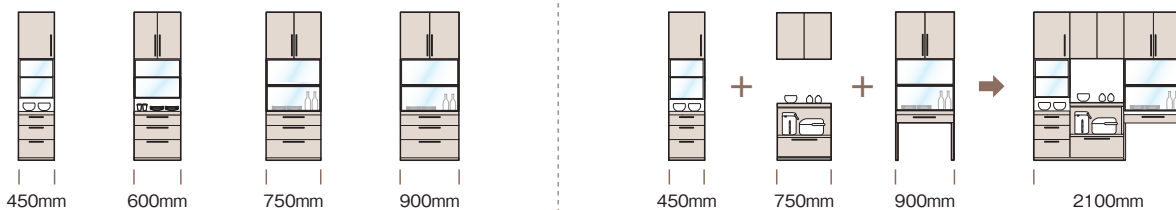

□ おすすめの組み合わせプランをご用意しています

ユニットの組み合わせによる
おすすめのプランをご用意しています。
食器や家電の収納を、
キッチンの広さや生活スタイルに
合わせてお選びください。

食器・家電たっぷりプラン



食器・家電・カウンタープラン



家電・カウンタープラン



カウンタープラン



●プランはあくまでも一例で、お好みに合わせた組み替えが可能です。

コンフォートユニット

壁付け収納(D450)

壁付け収納(D650)

間仕切り収納(D475)

壁付けコーナーユニット

両面コーナーユニット

配管まわしユニット

コンフォートユニット (奥行き605mm)

●図はL(左)仕様
 ※プラン品番中の記号について
 ○○○○：間口
 □□□：扉カラーコード(P.120~129参照)



※写真は間口2700mm、L仕様
 ※写真はウォールゾーンを
 昇降ユニット付きウォール([VC002])に
 入れ替えています。
 ※写真はフロアゾーンにダストボックスワゴン
 ([VG002])を追加しています。

高さ 2350mm・2枚引き戸

食器棚プラン
 プラン品番 KST○○○○FNA□□□4R/LT

	間口 1200mm	間口 1500mm	間口 1800mm
6A1	¥1,062,700	¥1,175,100	¥1,276,500
6A2	¥ 910,900	¥1,023,300	¥1,124,700
5A	¥1,032,100	¥1,140,700	¥1,238,600
4A・4B1・ 4B2	¥ 766,100	¥ 843,300	¥ 909,700
3A・3B	¥ 735,300	¥ 808,900	¥ 871,700
2A・2B	¥ 704,700	¥ 774,700	¥ 833,800
1A・1B	¥ 674,000	¥ 740,300	¥ 795,800

高さ 2350mm・3枚引き戸

食器棚プラン
 プラン品番 KST○○○○FNB□□□4R/LT

	間口 1800mm	間口 2250mm	間口 2550mm	間口 2700mm
6A1	¥1,488,400	¥1,651,400	¥1,719,400	¥1,774,500
6A2	¥1,336,600	¥1,499,600	¥1,567,600	¥1,622,700
5A	¥1,450,500	¥1,608,000	¥1,674,200	¥1,727,500
4A・4B1・ 4B2	¥1,121,600	¥1,231,900	¥1,282,300	¥1,320,000
3A・3B	¥1,083,600	¥1,188,400	¥1,237,200	¥1,272,900
2A・2B	¥1,045,700	¥1,145,100	¥1,191,900	¥1,225,900
1A・1B	¥1,007,700	¥1,101,700	¥1,146,700	¥1,178,900

高さ 2350mm・3枚引き戸

食器棚・カウンタープラン
 プラン品番 KST○○○○FNC□□□4R/LT

	間口 1800mm	間口 2250mm	間口 2550mm	間口 2700mm
6A1	¥1,392,500	¥1,541,300	¥1,607,700	¥1,661,000
6A2	¥1,240,700	¥1,389,500	¥1,455,900	¥1,509,200
5A	¥1,354,600	¥1,497,900	¥1,562,500	¥1,614,000
4A・4B1・ 4B2	¥1,025,700	¥1,121,800	¥1,170,600	¥1,206,500
3A・3B	¥ 987,700	¥1,078,300	¥1,125,500	¥1,159,400
2A・2B	¥ 949,800	¥1,035,000	¥1,080,200	¥1,112,400
1A・1B	¥ 911,800	¥ 991,600	¥1,035,000	¥1,065,400

高さ 2350mm・3枚引き戸

カウンタープラン
 プラン品番 KST○○○○FND□□□4R/LT

	間口 1800mm	間口 2250mm	間口 2550mm	間口 2700mm
6A1	¥1,374,800	¥1,542,000	¥1,610,600	¥1,663,500
6A2	¥1,223,000	¥1,390,200	¥1,458,800	¥1,511,700
5A	¥1,336,900	¥1,498,600	¥1,565,400	¥1,616,500
4A・4B1・ 4B2	¥1,008,000	¥1,122,500	¥1,173,500	¥1,209,000
3A・3B	¥ 970,000	¥1,079,000	¥1,128,400	¥1,161,900
2A・2B	¥ 932,100	¥1,035,700	¥1,083,100	¥1,114,900
1A・1B	¥ 894,100	¥ 992,300	¥1,037,900	¥1,067,900

コンフォートユニット (奥行き455mm)

●図はL(左)仕様
 ※プラン品番中の記号について
 ○○○○：間口
 □□□：扉カラーコード(P.120~129参照)



※写真は
間口1800mm、
高さ2350mm、
L(左)仕様

高さ 2350mm・2枚引き戸

食器棚プラン
プラン品番 KST○○○○ENA□□□4R/LT

	間口 1200mm	間口 1500mm	間口 1800mm
6A1	¥1,006,500	¥1,120,100	¥1,215,900
6A2	¥ 854,700	¥ 968,300	¥1,064,100
5A	¥ 975,900	¥1,085,700	¥1,178,000
4A・4B1・4B2	¥ 709,900	¥ 788,300	¥ 849,100
3A・3B	¥ 679,100	¥ 753,900	¥ 811,100
2A・2B	¥ 648,500	¥ 719,700	¥ 773,200
1A・1B	¥ 617,800	¥ 685,300	¥ 735,200

壁付け収納 (奥行き450mm) 間口450mm~900mm

※プラン品番中の記号について
 ○○○○：間口
 □□□：扉カラーコード(P.120~129参照)
 N/R/L：W450以外はN。W450のR/Lは、開き扉の吊元が左側のときL。

高さ2350mm

		間口 450mm	間口 600mm	間口 750mm	間口 900mm
A 食器棚 (上下スライド) ユニット プラン品番 KST○○○○NUA □□□4N/R/LN	6A1・6A2	¥296,200	¥377,300	¥423,700	¥456,300
	5A	¥275,700	¥347,200	¥388,200	¥417,700
	4A・4B1・4B2	¥255,200	¥317,100	¥352,700	¥379,000
	3A・3B	¥237,800	¥289,700	¥321,700	¥345,300
	2A・2B	¥217,500	¥259,200	¥286,200	¥306,700
	1A・1B	¥197,200	¥228,600	¥250,700	¥268,000
	B 家電・ 引き出し ユニット プラン品番 KST○○○○NUB □□□4NN	6A1・6A2		¥346,300	¥375,400
5A			¥324,200	¥349,900	¥368,600
4A・4B1・4B2			¥302,100	¥324,400	¥340,900
3A・3B			¥277,900	¥297,400	¥311,600
2A・2B			¥253,800	¥269,900	¥281,800
1A・1B			¥229,600	¥242,400	¥251,900

		間口 450mm	間口 600mm	間口 750mm	間口 900mm
C ハイ カウンター ユニット プラン品番 KST○○○○NUC □□□4N/R/LN	6A1・6A2	¥206,800	¥288,300	¥335,200	¥365,900
	5A	¥184,800	¥256,200	¥297,200	¥324,500
	4A・4B1・4B2	¥162,800	¥224,100	¥259,200	¥283,100
	3A・3B	¥144,800	¥195,900	¥227,200	¥248,300
	2A・2B	¥123,300	¥163,800	¥189,700	¥207,500
	1A・1B	¥101,800	¥131,600	¥152,200	¥166,600
	D カウンター ・オープン ユニット プラン品番 KST○○○○NUD □□□4N/R/LN	6A1・6A2	¥138,500	¥199,800	¥226,500
5A		¥127,000	¥181,700	¥206,000	¥225,000
4A・4B1・4B2		¥115,500	¥163,600	¥185,500	¥202,800
3A・3B		¥101,700	¥141,000	¥160,500	¥175,700
2A・2B		¥ 88,600	¥120,100	¥137,000	¥150,300
1A・1B		¥ 75,500	¥ 99,100	¥113,500	¥124,800

※写真は間口750mm ※カウンターの基本仕様はメラミンです。

壁付け収納 (奥行き450mm) 間口450mm~900mm

※プラン品番中の記号について

○○○○：間口

□□□：扉カラーコード(P.120~129参照)

N/R/L：W450以外はN。W450のR/Lは、開き扉の吊元が左側のとときL。

高さ2350mm

		間口 450mm	間口 600mm	間口 750mm	間口 900mm
E カウンター ユニット  プラン品番 KST○○○○NUE □□□4N/R/L/N	6A1・6A2	¥254,000	¥355,700	¥406,200	¥442,800
	5A	¥226,500	¥315,500	¥359,700	¥392,300
	4A・4B1・4B2	¥199,000	¥275,300	¥313,200	¥341,700
	3A・3B	¥169,600	¥229,700	¥262,200	¥286,200
	2A・2B	¥139,800	¥185,100	¥211,200	¥230,800
	1A・1B	¥110,000	¥140,300	¥160,200	¥175,200

		間口 450mm	間口 600mm	間口 750mm	間口 900mm
F 食器棚 (開き扉) ユニット  プラン品番 KST○○○○NUF □□□4N/R/L/N	6A1・6A2	¥215,600	¥297,100	¥337,200	¥363,500
	5A	¥195,100	¥267,000	¥301,700	¥324,900
	4A・4B1	¥174,600	¥236,900	¥266,200	¥286,200
	4B2	¥196,100	¥269,200	¥301,700	¥324,800
	3A・3B	¥157,200	¥209,500	¥235,200	¥252,500
	2A・2B	¥136,900	¥179,000	¥199,700	¥213,900
	1A・1B	¥116,600	¥148,400	¥164,200	¥175,200

高さ2150mm

		間口 450mm	間口 600mm	間口 750mm	間口 900mm
H 食器棚 (上下スライド) ユニット  プラン品番 KST○○○○NUH □□□4N/R/L/N	6A1・6A2	¥293,200	¥374,300	¥420,700	¥453,300
	5A	¥272,700	¥344,200	¥385,200	¥414,700
	4A・4B1・4B2	¥252,200	¥314,100	¥349,700	¥376,000
	3A・3B	¥234,800	¥286,700	¥318,700	¥342,300
	2A・2B	¥214,500	¥256,200	¥283,200	¥303,700
	1A・1B	¥194,200	¥225,600	¥247,700	¥265,000
Q 家電・ 引き出し ユニット  プラン品番 KST○○○○NUQ □□□4N/N	6A1・6A2		¥343,300	¥372,400	¥393,200
	5A		¥321,200	¥346,900	¥365,600
	4A・4B1・4B2		¥299,100	¥321,400	¥337,900
	3A・3B		¥274,900	¥294,400	¥308,600
	2A・2B		¥250,800	¥266,900	¥278,800
	1A・1B		¥226,600	¥239,400	¥248,900

		間口 450mm	間口 600mm	間口 750mm	間口 900mm
R 食器棚 (開き扉) ユニット  プラン品番 KST○○○○NUR □□□4N/R/L/N	6A1・6A2	¥212,600	¥294,100	¥334,200	¥360,500
	5A	¥192,100	¥264,000	¥298,700	¥321,900
	4A・4B1	¥171,600	¥233,900	¥263,200	¥283,200
	4B2	¥193,100	¥266,200	¥298,700	¥321,800
	3A・3B	¥154,200	¥206,500	¥232,200	¥249,500
	2A・2B	¥133,900	¥176,000	¥196,700	¥210,900
	1A・1B	¥113,600	¥145,400	¥161,200	¥172,200

※写真は間口750mm ※カウンターの基本仕様はメラミンです。

表示価格は税抜き価格です。

壁付け収納 (奥行き450mm) 間口1050mm~1800mm

高さ2350mm

K 食器・家電たっぷりプラン



プラン品番
KST○○○○NPK□□□4^RLN

※写真は間口1350mm、L(左)仕様

	間口1050mm	間口1200mm	間口1350mm
6A1・6A2	¥634,800	¥663,900	¥745,000
5A	¥592,200	¥617,900	¥689,400
4A・4B1・4B2	¥549,600	¥571,900	¥633,800
3A・3B	¥508,000	¥527,500	¥579,400
2A・2B	¥463,600	¥479,700	¥521,400
1A・1B	¥419,100	¥431,900	¥463,300



プラン品番
KST○○○○NPK□□□4^RLN

※写真は間口1800mm、L(左)仕様

	間口1500mm	間口1650mm	間口1800mm
6A1・6A2	¥791,400	¥812,200	¥844,800
5A	¥730,400	¥749,100	¥778,600
4A・4B1・4B2	¥669,400	¥685,900	¥712,200
3A・3B	¥611,400	¥625,600	¥649,200
2A・2B	¥548,400	¥560,300	¥580,800
1A・1B	¥485,400	¥494,900	¥512,200

L 食器・家電・カウンタープラン



プラン品番
KST○○○○NPL□□□4^RLN

※写真は間口1350mm、L(左)仕様

	間口1050mm	間口1200mm	間口1350mm
6A1・6A2	¥612,600	¥693,700	¥724,800
5A	¥570,000	¥641,500	¥669,200
4A・4B1・4B2	¥527,400	¥589,300	¥613,600
3A・3B	¥485,800	¥537,700	¥559,200
2A・2B	¥441,400	¥483,100	¥501,200
1A・1B	¥396,900	¥428,300	¥443,100



プラン品番
KST○○○○NPL□□□4^RLN

※写真は間口1800mm、L(左)仕様
※カウンターの基本仕様はメラミンです。

	間口1500mm	間口1650mm	間口1800mm
6A1・6A2	¥771,200	¥803,800	¥826,600
5A	¥710,200	¥739,700	¥760,400
4A・4B1・4B2	¥649,200	¥675,500	¥694,000
3A・3B	¥591,200	¥614,800	¥631,000
2A・2B	¥528,200	¥548,700	¥562,600
1A・1B	¥465,200	¥482,500	¥494,000

コンフォートユニット

壁付け収納(D450)

壁付け収納(D650)

間仕切り収納(D475)

壁付けコーナーユニット

両面コーナーユニット

配管まわしユニット

●図はL(左)仕様
 ※プラン品番中の記号について
 ○○○○：間口
 □□□：扉カラーコード(P.120~129参照)

M 家電・カウンタープラン

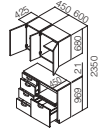
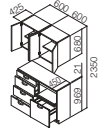
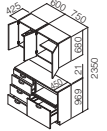
	間口1050mm			間口1200mm			間口1350mm		
									
6A1・6A2	¥523,200			¥604,700			¥635,800		
5A	¥479,100			¥550,500			¥578,200		
4A・4B1・4B2	¥435,000			¥496,300			¥520,600		
3A・3B	¥392,800			¥443,900			¥465,400		
2A・2B	¥347,200			¥387,700			¥405,800		
1A・1B	¥301,500			¥331,300			¥346,100		

※写真は間口1350mm、L(左)仕様

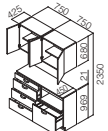
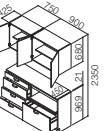
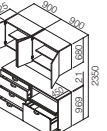
	間口1500mm			間口1650mm			間口1800mm		
									
6A1・6A2	¥682,700			¥705,500			¥736,200		
5A	¥619,200			¥639,900			¥667,200		
4A・4B1・4B2	¥555,700			¥574,200			¥598,100		
3A・3B	¥496,700			¥512,900			¥534,000		
2A・2B	¥431,700			¥445,600			¥463,400		
1A・1B	¥366,700			¥378,200			¥392,600		

※写真は間口1800mm、L(左)仕様

N カウンタープラン

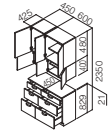
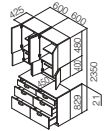
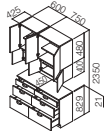
	間口1050mm			間口1200mm			間口1350mm		
									
6A1・6A2	¥602,000			¥703,700			¥754,200		
5A	¥534,300			¥623,300			¥667,500		
4A・4B1・4B2	¥466,600			¥542,900			¥580,800		
3A・3B	¥391,600			¥451,700			¥484,200		
2A・2B	¥317,200			¥362,500			¥388,600		
1A・1B	¥242,600			¥272,900			¥292,800		

※写真は間口1350mm、L(左)仕様

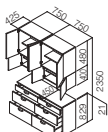
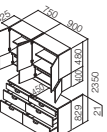
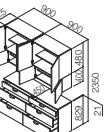
	間口1500mm			間口1650mm			間口1800mm		
									
6A1・6A2	¥804,700			¥841,300			¥877,900		
5A	¥711,700			¥744,300			¥776,900		
4A・4B1・4B2	¥618,700			¥647,200			¥675,700		
3A・3B	¥516,700			¥540,700			¥564,700		
2A・2B	¥414,700			¥434,300			¥453,900		
1A・1B	¥312,700			¥327,700			¥342,700		

※写真は間口1800mm

※カウンターの基本仕様はメラミンです。

コンフォートユニット

壁付け収納(D450)

壁付け収納(D650)

間仕切り収納(D475)

壁付けコーナーユニット

両面コーナーユニット

配管まわしユニット

壁付け収納 (奥行450mm) 間口1050mm~1800mm

●図はL(左)仕様
 ※プラン品番中の記号について
 ○○○○：間口
 □□□：扉カラーコード(P.120~129参照)

高さ2150mm

P 食器・家電たっぷりプラン



プラン品番
KST○○○○NPP□□□4^RL^N

※写真は間口1350mm、L(左)仕様

	間口1050mm	間口1200mm	間口1350mm
6A1・6A2	¥628,800	¥657,900	¥739,000
5A	¥586,200	¥611,900	¥683,400
4A・4B1・4B2	¥543,600	¥565,900	¥627,800
3A・3B	¥502,000	¥521,500	¥573,400
2A・2B	¥457,600	¥473,700	¥515,400
1A・1B	¥413,100	¥425,900	¥457,300



プラン品番
KST○○○○NPP□□□4^RL^N

※写真は間口1800mm、L(左)仕様

	間口1500mm	間口1650mm	間口1800mm
6A1・6A2	¥785,400	¥806,200	¥838,800
5A	¥724,400	¥743,100	¥772,600
4A・4B1・4B2	¥663,400	¥679,900	¥706,200
3A・3B	¥605,400	¥619,600	¥643,200
2A・2B	¥542,400	¥554,300	¥574,800
1A・1B	¥479,400	¥488,900	¥506,200

J 食器・家電・カウンタープラン



プラン品番
KST○○○○NPJ□□□4^RL^N

※写真は間口1350mm、L(左)仕様

	間口1050mm	間口1200mm	間口1350mm
6A1・6A2	¥609,600	¥690,700	¥721,800
5A	¥567,000	¥638,500	¥666,200
4A・4B1・4B2	¥524,400	¥586,300	¥610,600
3A・3B	¥482,800	¥534,700	¥556,200
2A・2B	¥438,400	¥480,100	¥498,200
1A・1B	¥393,900	¥425,300	¥440,100



プラン品番
KST○○○○NPJ□□□4^RL^N

※写真は間口1800mm、L(左)仕様
 ※カウンターの基本仕様はメラミンです。

	間口1500mm	間口1650mm	間口1800mm
6A1・6A2	¥768,200	¥800,800	¥823,600
5A	¥707,200	¥736,700	¥757,400
4A・4B1・4B2	¥646,200	¥672,500	¥691,000
3A・3B	¥588,200	¥611,800	¥628,000
2A・2B	¥525,200	¥545,700	¥559,600
1A・1B	¥462,200	¥479,500	¥491,000

コンフォートユニット

壁付け収納(D450)

壁付け収納(D650)

間仕切り収納(D475)

壁付けコーナーユニット

両面コーナーユニット

配管まわしユニット

壁付け収納 (奥行き450mm) 間口1950mm~2700mm

●図はK・N N左右なし、L・M L(左)仕様
 ※プラン番号中の記号について
 ○○○○：間口
 □□□：扉カラーコード(P.120~129参照)

間口2700mmまでプランをご用意しています。詳細はお見積りをご依頼ください。

高さ2350mm

K 食器・家電たっぷりプラン



プラン品番
KST○○○○NPK□□□4NN

	間口1950mm	間口2100mm	間口2250mm
6A1・6A2	¥1,117,900	¥1,164,300	¥1,210,700
5A	¥1,032,200	¥1,073,200	¥1,114,200
4A・4B1・4B2	¥ 946,500	¥ 982,100	¥1,017,700
3A・3B	¥ 864,700	¥ 896,700	¥ 928,700
2A・2B	¥ 776,200	¥ 803,200	¥ 830,200
1A・1B	¥ 687,500	¥ 709,600	¥ 731,700

※写真は間口2550mm

L 食器・家電・カウンタープラン



プラン品番
KST○○○○NPL□□□4^RLN

	間口1950mm	間口2100mm	間口2250mm
6A1・6A2	¥939,900	¥971,000	¥1,003,600
5A	¥864,200	¥891,900	¥ 921,400
4A・4B1・4B2	¥788,500	¥812,800	¥ 839,100
3A・3B	¥710,700	¥732,200	¥ 755,800
2A・2B	¥630,200	¥648,300	¥ 668,800
1A・1B	¥549,500	¥564,300	¥ 581,600

※写真は間口2550mm、L(左)仕様

M 家電・カウンタープラン



プラン品番
KST○○○○NPM□□□4^RLN

	間口1950mm	間口2100mm	間口2250mm
6A1・6A2	¥935,500	¥982,400	¥1,013,500
5A	¥843,300	¥884,300	¥ 912,000
4A・4B1・4B2	¥751,100	¥786,200	¥ 810,500
3A・3B	¥666,700	¥698,000	¥ 719,500
2A・2B	¥573,000	¥598,900	¥ 617,000
1A・1B	¥479,100	¥499,700	¥ 514,500

※写真は間口2550mm、L(左)仕様

N カウンタープラン



プラン品番
KST○○○○NPN□□□4NN

	間口1950mm	間口2100mm	間口2250mm
6A1・6A2	¥1,105,500	¥1,156,000	¥1,206,500
5A	¥ 978,600	¥1,022,800	¥1,067,000
4A・4B1・4B2	¥ 851,700	¥ 889,600	¥ 927,500
3A・3B	¥ 709,500	¥ 742,000	¥ 774,500
2A・2B	¥ 569,300	¥ 595,400	¥ 621,500
1A・1B	¥ 428,700	¥ 448,600	¥ 468,500

※写真は間口2550mm

※カウンターの基本仕様はメラミンです。

コンフォートユニット

壁付け収納(D450)

壁付け収納(D650)

間仕切り収納(D475)

壁付けコーナーユニット

両面コーナーユニット

配管まわしユニット

壁付け収納 (奥行き450mm) 間口1950mm~2700mm

●図はP N左右なし、J L(左)仕様
 ※プラン番号中の記号について
 ○○○○：間口
 □□□：扉カラーコード(P.120~129参照)

間口2700mmまでプランをご用意しています。詳細はお見積りをご依頼ください。

高さ2150mm

P 食器・家電たっぷりプラン



プラン品番
KST○○○○NPP□□□4NN

※写真は間口2550mm

	間口1950mm	間口2100mm	間口2250mm
6A1・6A2	¥1,108,900	¥1,155,300	¥1,201,700
5A	¥1,023,200	¥1,064,200	¥1,105,200
4A・4B1・4B2	¥ 937,500	¥ 973,100	¥1,008,700
3A・3B	¥ 855,700	¥ 887,700	¥ 919,700
2A・2B	¥ 767,200	¥ 794,200	¥ 821,200
1A・1B	¥ 678,500	¥ 700,600	¥ 722,700

J 食器・家電・カウンタープラン



プラン品番
KST○○○○NPJ□□□4R/LN

※写真は間口2550mm、L(左)仕様

	間口1950mm	間口2100mm	間口2250mm
6A1・6A2	¥936,900	¥968,000	¥1,000,600
5A	¥861,200	¥888,900	¥ 918,400
4A・4B1・4B2	¥785,500	¥809,800	¥ 836,100
3A・3B	¥707,700	¥729,200	¥ 752,800
2A・2B	¥627,200	¥645,300	¥ 665,800
1A・1B	¥546,500	¥561,300	¥ 578,600

●図はUC L(左)仕様、PA N左右なし
 ※プラン番号中の記号について
 ○○○○：間口
 □□□：扉カラーコード(P.120~129参照)
 △：高さコード

壁付け収納 (奥行き650mm) 間口300mm~2700mm

カウンタープランは間口2700mmまでプランをご用意しています。詳細はお見積りをご依頼ください。

UC 食器棚(開き扉)ユニット



プラン品番
KST○○○○DUC□□□4NR/L△

※写真は間口750mm

	間口300mm	間口450mm	間口600mm	間口750mm
6A1・6A2	¥224,500	¥260,900	¥355,500	¥398,700
5A	¥202,500	¥233,400	¥315,300	¥352,200
4A・4B1・4B2	¥180,500	¥205,900	¥275,100	¥305,700
3A・3B	¥154,900	¥176,500	¥229,500	¥254,700
2A・2B	¥130,300	¥146,700	¥184,900	¥203,700
1A・1B	¥105,500	¥116,900	¥140,100	¥152,700

PA カウンタープラン



プラン品番
KST○○○○DPA□□□4N△

※写真は間口1500mm

※カウンターの基本仕様はメラミンです。

	間口1200mm	間口1350mm	間口1500mm	間口1650mm	間口1800mm
6A1・6A2	¥439,300	¥477,000	¥514,700	¥539,200	¥563,700
5A	¥399,300	¥432,500	¥465,700	¥488,000	¥510,300
4A・4B1	¥359,300	¥388,000	¥416,700	¥436,700	¥456,700
4B2	¥423,900	¥455,800	¥487,700	¥510,800	¥533,900
3A・3B	¥340,900	¥367,800	¥394,700	¥413,800	¥432,900
2A・2B	¥308,100	¥331,400	¥354,700	¥372,000	¥389,300
1A・1B	¥275,300	¥295,000	¥314,700	¥330,200	¥345,700

コンフォートユニット

壁付け収納(D450)

壁付け収納(D650)

間仕切り収納(D475)

壁付けコーナーユニット

両面コーナーユニット

配管まわしユニット

壁付け収納 (奥行き650mm) 間口1200mm~2550mm

間口2550mmまでプランをご用意しています。詳細はお見積りをご依頼ください。

PB 食器・カウンタープラン

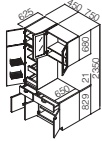
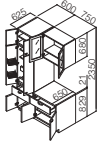
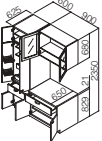
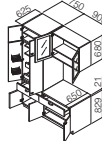
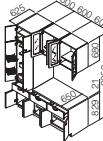
間口1200mm	間口1350mm	間口1500mm	間口1650mm	間口1800mm	
					間口1200mm
					
6A1・6A2	¥514,400	¥609,000	¥633,500	¥676,700	¥787,100
5A	¥462,400	¥544,300	¥566,600	¥603,500	¥706,900
4A・4B1	¥410,400	¥479,600	¥499,600	¥530,200	¥626,700
4B2	¥445,900	¥515,100	¥538,200	¥568,800	¥691,300
3A・3B	¥370,000	¥423,000	¥442,100	¥467,300	¥562,700
2A・2B	¥320,200	¥358,400	¥375,700	¥394,500	¥485,300
1A・1B	¥270,400	¥293,600	¥309,100	¥321,700	¥407,700

プラン品番
KST○○○○DPB□□□4^{R/L}△

※写真は間口1500mm、L(左)仕様

間仕切り収納 (奥行き475mm) 間口1200mm~1800mm

A 片面家電・カウンタープラン (アイランド仕様)

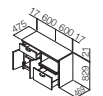
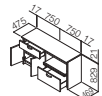
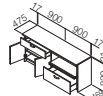
間口1200mm	間口1500mm	間口1800mm	
			間口1200mm
			
6A1	¥724,100	¥820,300	¥875,400
6A2	¥648,300	¥744,500	¥799,600
5A	¥644,700	¥724,600	¥771,500
4A・4B1・4B2	¥489,300	¥552,700	¥591,300
3A・3B	¥449,100	¥505,900	¥541,400
2A・2B	¥382,900	¥426,500	¥455,400
1A・1B	¥316,300	¥346,900	¥369,200

※写真は間口1500mm

※カウンターの基本仕様はメラミンです。

E 壁付け片面家電・カウンタープラン

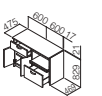
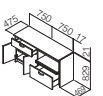
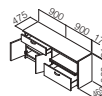
間口1200mm	間口1500mm	間口1800mm	
			間口1200mm
			
6A1	¥644,900	¥741,100	¥796,200
6A2	¥607,000	¥703,200	¥758,300
5A	¥570,400	¥650,300	¥697,200
4A・4B1・4B2	¥457,900	¥521,300	¥559,900
3A・3B	¥422,700	¥479,500	¥515,000
2A・2B	¥361,400	¥405,000	¥433,900
1A・1B	¥299,800	¥330,400	¥352,700

※写真は間口1500mm、L(左)仕様

壁付けコーナーユニット(奥行き450mm)

間口1200mm~1800mm

〈対象レイアウト〉 I型/L型

壁付け

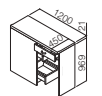
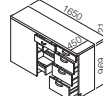
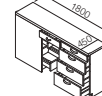
追加	ウォールなし					
	間口1200mm		間口1650mm		間口1800mm	
	シンク側設置	コンロ側設置	シンク側設置	コンロ側設置	シンク側設置	コンロ側設置
						
6A1・6A2	(+¥206,500)	(+¥213,100)	(+¥364,300)	(+¥370,900)	(+¥403,000)	(+¥409,600)
5A	(+¥194,800)	(+¥201,400)	(+¥335,600)	(+¥342,200)	(+¥369,300)	(+¥375,900)
4A・4B1・4B2	(+¥183,000)	(+¥189,600)	(+¥306,800)	(+¥313,400)	(+¥335,500)	(+¥342,100)
3A・3B	(+¥177,100)	(+¥183,700)	(+¥292,900)	(+¥299,500)	(+¥319,600)	(+¥326,200)
2A・2B	(+¥167,300)	(+¥173,900)	(+¥269,100)	(+¥275,700)	(+¥291,800)	(+¥298,400)
1A・1B	(+¥157,500)	(+¥164,100)	(+¥245,300)	(+¥251,900)	(+¥264,000)	(+¥270,600)

※写真は間口1800mm、シンク側設置です。
※価格に、エンドパネルは含まれておりません。

表示価格は税抜き価格です。

壁付けコーナーユニット(奥行き450mm)

間口1200mm~1800mm

□ はセレクト記号です。
※ () はI型2550mm基本仕様からの差額です。

〈対象レイアウト〉 I型/L型

壁付け家電



※写真は間口1800mm、シンク側設置です。
※価格に、エンドパネルは含まれておりません。

		追加			
		ウォールなし			
		間口1350mm		間口1800mm	
		シンク側設置	コンロ側設置	シンク側設置	コンロ側設置
		[UMEOS]	[UMEOG]	[UMMOS]	[UMMOG]
6A1・6A2				(+¥438,800)	(+¥445,400)
5A				(+¥415,100)	(+¥421,700)
4A・4B1・4B2	(+¥258,400)		(+¥265,000)	(+¥391,300)	(+¥397,900)
3A・3B				(+¥379,400)	(+¥386,000)
2A・2B				(+¥359,600)	(+¥366,200)
1A・1B				(+¥339,800)	(+¥346,400)

両面コーナーユニット(奥行き475mm)

間口1200mm~1650mm

□ はセレクト記号です。
※ () はI型2550mm基本仕様からの差額です。

〈対象レイアウト〉 I型/L型

両面



※写真は間口1200mm、シンク側設置です。
※価格に、エンドパネルは含まれておりません。

		追加			
		ウォールなし			
		間口1200mm		間口1650mm	
		シンク側設置	コンロ側設置	シンク側設置	コンロ側設置
		[UCSOS]	[UCSOG]	[UCMOS]	[UCMOG]
6A1・6A2		(+¥386,300)	(+¥392,900)	(+¥589,100)	(+¥595,700)
5A		(+¥335,000)	(+¥341,600)	(+¥508,500)	(+¥515,100)
4A・4B1・4B2		(+¥283,600)	(+¥290,200)	(+¥427,600)	(+¥434,200)
3A・3B		(+¥261,900)	(+¥268,500)	(+¥393,000)	(+¥399,600)
2A・2B		(+¥220,500)	(+¥227,100)	(+¥327,600)	(+¥334,200)
1A・1B		(+¥178,900)	(+¥185,500)	(+¥262,200)	(+¥268,800)

両面家電



※写真はシンク側設置です。
※価格に、エンドパネルは含まれていません(写真はエンドパネルインセットです)。

		追加	
		ウォールなし	
		間口1350mm	
		シンク側設置	コンロ側設置
		[UCEOS]	[UCEOG]
6A1・6A2		(+¥460,700)	(+¥467,300)
5A		(+¥416,200)	(+¥422,800)
4A・4B1・4B2		(+¥371,600)	(+¥378,200)
3A・3B		(+¥353,800)	(+¥360,400)
2A・2B		(+¥318,200)	(+¥324,800)
1A・1B		(+¥282,500)	(+¥289,100)

配管まわしユニット(奥行き150mm)

対応周辺ユニット間口1650~2700mm・カウンター奥行540mm

□はセレクト記号です。
※()はI型2550mm基本仕様からの差額です。

〈対象レイアウト〉 I型/スリム対面・収納充実型/スリム対面・フラット型/フラット対面型

※セレクト記号の□はカラーコードを入れてください。Aはホワイト、Dはダークセピア、Jはアコールドライトウッド、Rはアコールドークウッドです。
★通路幅は、800~1200mmに対応しています。(キャビネット外寸:1380×150mm)

〈仕様〉

■配管まわしキャビネット天板 ホワイト、ダークセピア、アコールドライトウッド、アコールドークウッド
 ■周辺ユニット扉・取っ手 キッチン本体と同色・同種類になります。
 ■周辺ユニットカウンター キッチン本体と同色になります。
 (ステンレスカウンター(銀河エンボス)の場合はメラミン(ホワイト))

■周辺ユニットカウンター高さ 850mm
 ■周辺ユニットキャビネット 3段引き出し
 ■周辺ユニットウォールキャビネット ミドル

壁 付 け



追加				
周辺ユニット上ウォールなし				
	間口1650mm	間口1800mm	間口1950mm	間口2100mm
	RCA0□	RCB0□	RCC0□	RCD0□
6A1・6A2	(+¥515,800)	(+¥536,400)	(+¥618,800)	(+¥656,600)
5A	(+¥469,800)	(+¥488,200)	(+¥561,800)	(+¥595,100)
4A・4B1・4B2	(+¥423,800)	(+¥439,900)	(+¥504,800)	(+¥533,600)
3A・3B	(+¥403,000)	(+¥418,200)	(+¥478,400)	(+¥505,400)
2A・2B	(+¥365,400)	(+¥378,800)	(+¥431,600)	(+¥455,000)
1A・1B	(+¥327,800)	(+¥339,400)	(+¥384,800)	(+¥404,600)
	間口2250mm	間口2400mm	間口2550mm	間口2700mm
	RCE0□	RCF0□	RCG0□	RCH0□
6A1・6A2	(+¥691,100)	(+¥725,600)	(+¥746,200)	(+¥766,800)
5A	(+¥625,100)	(+¥655,100)	(+¥673,500)	(+¥691,900)
4A・4B1・4B2	(+¥559,100)	(+¥584,600)	(+¥600,700)	(+¥616,800)
3A・3B	(+¥529,100)	(+¥552,800)	(+¥568,000)	(+¥583,200)
2A・2B	(+¥475,100)	(+¥495,200)	(+¥508,600)	(+¥522,000)
1A・1B	(+¥421,100)	(+¥437,600)	(+¥449,200)	(+¥460,800)

追加				
周辺ユニット上ウォールあり				
	間口1650mm	間口1800mm	間口1950mm	間口2100mm
	RCA1□	RCB1□	RCC1□	RCD1□
6A1・6A2	(+¥724,000)	(+¥752,800)	(+¥902,400)	(+¥948,400)
5A	(+¥655,100)	(+¥680,800)	(+¥814,200)	(+¥854,800)
4A・4B1・4B2	(+¥586,200)	(+¥608,700)	(+¥726,000)	(+¥761,200)
3A・3B	(+¥523,600)	(+¥543,400)	(+¥643,200)	(+¥674,800)
2A・2B	(+¥453,700)	(+¥470,400)	(+¥552,700)	(+¥579,300)
1A・1B	(+¥383,700)	(+¥397,200)	(+¥462,000)	(+¥483,700)
	間口2250mm	間口2400mm	間口2550mm	間口2700mm
	RCE1□	RCF1□	RCG1□	RCH1□
6A1・6A2	(+¥991,100)	(+¥1,033,800)	(+¥1,062,600)	(+¥1,091,400)
5A	(+¥892,100)	(+¥ 929,400)	(+¥ 955,100)	(+¥ 980,800)
4A・4B1・4B2	(+¥793,100)	(+¥ 825,000)	(+¥ 847,500)	(+¥ 870,000)
3A・3B	(+¥703,100)	(+¥ 731,400)	(+¥ 751,200)	(+¥ 771,000)
2A・2B	(+¥602,600)	(+¥ 626,000)	(+¥ 642,700)	(+¥ 659,400)
1A・1B	(+¥502,100)	(+¥ 520,500)	(+¥ 534,000)	(+¥ 547,500)

※図はL(左)仕様

表示価格は税抜き価格です。

ご注意事項について

扉・エンドパネル・キャビネット

- 扉とエンドパネル、フィルター、レンジフード扉、けこみパネルなどでは同色であっても材質、色・柄方向が異なる場合があります。
 - 扉・キャビネットの色は照明や外光など、光の当たり方によって見え方が異なる場合があります。
 - 扉やパネル類は直射日光に長時間さらさず、カーテンなどで日光を遮ってください。変色・変形の原因になります。
 - 木目柄扉では、隣り合う扉の柄にズレが生じる場合があります。
 - 表面に粘着力の強いテープなどを張らないでください。吸盤は付けしないでください。吸盤の跡が取れなくなるおそれがあります。
 - 水をかけたりこぼしたりしないでください。かかったりこぼしたりしたときには、すぐにふき取ってください。放置すると水分を吸収し表面材のはがれや変形の原因となります。
 - 薬品や殺虫剤などが付いた場合はすぐにふき取ってください。放置すると変色やひび割れの原因になります。
- 【扉】**
- 扉の色はレイアウトの中で多少異なる場合があります。
 - 扉に向かって暖房器具を向ける場合は必ずその取扱説明書に従った使い方をしてください。また、離隔距離など記載されていない場合は必ずご確認ください。ご使用願います。

【エンドパネル】

- エンドパネルは扉と同色であっても材質、色・柄方向が異なる場合があります。

【キャビネット全般】

- 一部不燃仕様ではないものがありますので、レンジフード横に設置する場合は、各地の火災予防条例に従ってください。
- コンロ用フタキャビネットの庫内温度は、調理機器の加熱時間によっては室内の温度以上になる場合があります。食品類の保存に当たっては、収納される食品に記載の保存方法にあわせてください。
- キャビネット、扉に付いているバックシムは干渉の衝撃を和らげるものです。動物、害虫の侵入を防ぐものではありません。

【ウォールキャビネット】

- 下記事項を守って使用してください。棚板や網棚および収納物が落下し、けがをされるおそれがあります。
- 重量規定（耐荷重）は、開き扉部棚板・底板…1枚につき最大20kg（キャビネット全体で最大60kg）、ドレスタップウォール用水切り棚収納棚…1枚につき最大10kg、電動昇降式ミドルウォール（扉材タイプ）・（食器乾燥庫タイプ）…最大収納量25kg、アイレベルラック 収納部…最大3kg、仮置き部…最大5kg
 - 物は1カ所に集中させないで平均して載せてください。また重量物や転倒しやすい物はフロア部に置いてください。
 - ドレスタップウォールの扉を開けるときは途中で止めず、最後まで手で添えて開閉してください。

カウンタースィンク

■購入に当たっての注意

- カウンタースィンクは直射日光に長時間さらさず、カーテンなどで日光を遮ってください。変色の原因になります。
- クリスタルカウンター（柄入り）は水分が付着している間は柄が鮮明に見えます。
- L型プランの場合、カウンタースィンク内に、棚板が目に入ります。
- トレンテホワイトは、天然石の自然な風合いの縞模様を表現しています。そのため、縞模様の間隔、濃淡などにばらつきが発生する場合があります。また、不規則な模様であるため、L型プランの場合、接合部での模様は合いません。ご採用に当たっては、以上の事項をご理解いただきますようお願いいたします。
- クリスタルダググレー、シエラブラックオーツは水しみ、手油、傷などがほかの色に比べて目立ちます。
- 人工大理石カウンターは日光等の影響により若干色が変わることがあります。

■使用上の注意

- カウンターには熱い物を直接置かないでください。変色や膨れの原因となります。加熱した物を置く際は、必ずなべ敷きをご使用ください。
- ステンレス製カウンターやシンク内、棚板にぬれた包丁や缶詰などの金属製品（鉄製品など）・アルミ製品（アルミなべなど）を長時間放置しないでください。※アルミ・鉄とステンレスの電気的反応でステンレスにアルミ・鉄が付着し、白く変色する原因になります。また、もらいさびの原因になります。
- カウンターやシンクをぬれたままにしないでください。
- カウンターやシンクの上にビニールシートなどを敷いて使わないでください。※ビニールシートの間に水分が長く残ると化学変化により、さび・変色の原因になります。
- 塩素系洗剤（漂白剤、パイプクリーナーなど）により、さびのおそれがありますので使用後は十分に水で洗浄してください。
- 塩素系のヌメリ取り剤（錠剤など）は、ステンレスなどの金属をさびさせたり、ゴムを劣化させるので使用しないでください。
- 塩分濃度の高い食品（しょう油）などを放置するとさびますのでふき取ってください。
- 水滴（カルシウム分）により、白く跡が残った場合や擦り傷が目立つ場合には市販のステンレスクリナーで洗浄してください。
- もらいさびでさびが発生した場合は市販のステンレスクリナー、さびがひどい場合はクリームクレンザーで一定方向に磨いてください。
- シンク内の水はねを長時間放置したままにすると水あかの付着の原因になりますので使用後柔らかい布でふくか定期的に水あかクリナーなどで除去してください。
- 砂や泥がシンク内に付いた状態で洗いおけやなべなどを引きずると、傷が付いたりコーティング膜のはがれの原因になります。
- 硬い物やとがった物をぶつけたりこすりすぎたりしないでください。傷や変形、欠けの原因になります。

■抗菌商品について

- 抗菌は、一般社団法人日本建材・住宅設備産業協会の基準に準じて、下記商品に施されています。
- 一般社団法人日本建材・住宅設備産業協会の基準に準じた商品

商品		抗菌剤の種類
抗菌加工商品	抗菌加工部位	
ザ・クラッソ	排水目皿	有機系・無機系混合物

【抗菌効果】商品表面の細菌の増殖を抑制します。これはJIS Z 2801の抗菌性試験方法による試験とJNLA登録試験所で実施し、その結果がJIS Z 2801の抗菌効果を満たしたものです。これにより感染防止、防汚、防カビ、防臭、ぬめり防止などの副次効果を訴求するものではありません。

【抗菌性持続性】一般社団法人日本建材・住宅設備産業協会基準により確認

【安全性】一般社団法人日本建材・住宅設備産業協会基準により確認

【取扱注意事項】抗菌力を発揮させるために、商品表面はよく清掃された状態に保ってください。※抗菌力は、抗菌加工した商品の表面に細菌が直接接触しないと発揮されません。

水栓金具

【水栓金具全般】

- 一般家庭用です。
- 使用できる水質は、水道水および飲用可能な井戸水です。
- 購入後、取扱説明書をよくお読みの上、定期点検（水漏れチェックなど）を必ず行ってください。
- 水栓のホースに薬品や調味料を付着させないでください。劣化や水漏れの原因になるおそれがあります。
- 瞬間湯沸機の場合、湯沸機の能力や水圧などの条件により給湯機が着火しないことがあります。

【タッチレス以外の水ほうき水栓LF（浄水器兼用）】

■使用上の注意

浄水を使用する際は、レバーハンドルを左に動かして水を停止させてから浄水を使用してください。水を停止させずに浄水を使用すると、水と浄水が混ざって吐水されます。

【浄水器】

■購入に当たっての注意

- 使用できる水質は、水道水および飲用可能な井戸水です。
- カートリッジの交換時期は、使用量、水圧、水質などにより異なる場合があります。
- 浄水カートリッジの寿命により、塩素除去が十分に行われない場合があります。養魚用のご使用はお避けください。
- 水に溶け込んでいる塩分（海水）は除去できません。また、硬水を軟水に変えることはできません。
- 凍結のおそれのある場所に取り付けられないでください。

【「きれい除菌水」生成器】

■購入に当たっての注意

- 使用できる水質は、水道水および飲用可能な井戸水です。
- 水道圧は0.07MPa～0.75MPaでご使用ください。
- 使用・環境条件（水質・材質・形状など）によって効果が異なります。
- 木製のまな板は除菌できません。
- カタログまたは取扱説明書に記載の用途以外には使わないでください。特に漆器や銀製の食器・貴金属は、つやの劣化や変色のおそれがあります。
- 飲料用には適しません。
- 食中毒を予防するものではありません。

【つま先く押し水栓スイッチ】

■購入に当たっての注意

- けこみ板に直接つま先く押し水栓スイッチを取り付ける場合以外は、必ず同梱のスペーサーにて取り付けてください。
- スペーサーを使って足踏みタイプにする場合、前出の寸法が大きくなりますので、ご注意ください。
- インバーターを用いたほかの機器により誤動作することがあります。
- 凍結が予想される地域では、当社寒冷地用水栓と組み合わせてください。

還元水素水生成器

■購入に当たっての注意

- 炭酸成分を多く含んだ水質や酸性の場合はpH値の目安の範囲内に入らない場合があります。
- 機器の最低作動水圧以下ではご使用になれません。
- 還元水素水・弱酸性水の使用中は捨て水があります。
- 毎日使い始めに本体内の滞留水が蛇口から出ないよう10～30秒間の捨て水をしてください。
- インバーター機器により誤動作することがあります。
- 台所用水栓以外（製氷機・冷水器・瞬間湯沸かし器など直接水圧がかかる器具）には接続しないでください。

- グリセリン酸カルシウムは、電気分解の促進剤（補助剤）として使います。pH値測定を行い、規定のアルカリイオン水〔pH〕が得られている場合は、使用する必要はありません。
- 地域・原水によっては、指定のpH値が得られないことがあります。特に地下水を水源とした地域では、ご使用前に酸度の測定を販売店（工事店）にご確認ください。
- 原水の硬度が高い地域で使用するときは、毎日1回使用する前に約1分間弱酸性水を通水してください。
- 原水の硬度が高い地域では、石けんの泡立ちが悪かったり、やかんやなべなどに白いもの（カルシウム）が付着することがあります。
- 使い始めは生成器内部のたまり水を流すために、毎日の使い始めは約1L（約30秒間）、2日以上使用しないときは、約10L（約5分間）通水後に使用してください。1週間以上使用しない場合は、取扱説明書の指示に従ってください。

■使用上の注意

- 使用できる水質は、水道水および飲用可能な井戸水です。
- 浄水をくみ置きする場合は清潔な容器に入れて密封し、冷蔵庫に保管して1日以内にお使いください。塩素が除去されているため、長時間くみ置きすると、一般細菌が増えることがあります。
- 凍結のおそれのある場所に取り付けられないでください。凍結破損で水漏れし、家財などをぬらす財産損害発生のおそれがあります。
- 浄水カートリッジの寿命により、塩素除去が十分に行われない場合があります。養魚用のご使用はお避けください。
- 安全に関する注意
- 医薬品を還元水素水で併飲しないでください。
- pH10以上の還元水素水、弱酸性水、酸性水は直接飲用しないでください。
- 還元水素水を飲用に体に異常を感じたとき、または飲用し続けても症状に改善が見られないときは、飲用を中止し、医師に相談してください。
- 医師の治療を受けている人、特に腎臓に障害がある人および、体に異常を感じている人は飲用前に医師に相談してください。また、腎不全、カリウム排せつ障害などの腎疾患の人は還元水素水を飲用しないでください。
- 肌の弱い人およびアレルギー体質の人は弱酸性水を使用する前に医師に相談してください。
- 弱酸性水を用いて肌に異常を感じたときは、使用を中止して医師に相談してください。

【薬機法対象】

当商品の販売に際しては薬機法（旧薬事法）の「販売業の届出」が必要です。

食器洗い乾燥機

■購入に当たっての注意

- 使用できる水質は、水道水および飲用可能な井戸水です。
- 凍結のおそれがある場所（室温0℃以下）へは設置しないでください。
- 排気口より蒸気が排出されますので排気方向に壁などがある場合、結露する場合があります。
- 運転時間の短縮を図るため、給湯接続をおすすめします。
- 給湯機との接続は必ず、10号相当以上の先止め式給湯機で、70℃以下の温度に調整可能な給湯機に接続してください。
- 瞬間湯沸器などの元止め式の湯沸器からの給湯は絶対に避けてください。
- 水道水圧は0.03～1MPaの範囲でご使用ください。
- 水圧が低いと運転時間が長くなります。逆に高過ぎる場合は、止水栓を少し絞って調節してください。

■使用上の注意

- 乾燥のみを行う場合、食器乾燥機ほど乾燥されない場合があります。
- 次の食器は食器洗いの乾燥機での洗浄に適しませんので入れないでください。カットグラス・クリスタルガラスなどの高級ガラス食器、金めっき製・銀製食器、アルミ製のなべや食器、高級漆器、さかずきなどの軽くて小さい食器、プラスチック容器および食器（耐熱90℃以下のもの）
- 糸底の深い食器は乾燥終了後、糸底部に若干水が残ることがあります。
- 焦げ付きやこびり付きなどの汚れは洗えませんので、一度洗い落としてから洗浄してください。
- 排水口付近には近づかないでください。
- 専洗洗い以外には使用しないでください。
- 乾燥のみコースだけで長期間使用する場合、機器内の残水からにおいがすることがあります。月に1～2回は「標準」などのコースで運転してください。

- 開いたスライド部に乗りたり強い力をかけたりしないでください。
- 食器洗い乾燥機の運転により、食洗機用フロアキャビネット内の温度が約10℃上昇する場合があります。食材などの保管につきましては十分にご注意ください。
- 食器洗い乾燥機を開けるときは、周囲の引き出しを同時に開けないでください。扉がぶつかり、傷や破損の原因になります。
- 安全に関するご注意
 - 運転中に高温(80℃)の蒸気が排出されます。小さなお子様には十分ご注意ください。
 - 消費電力が1kW以上の機器は、定格15A以上の電源コンセントに直接接続してお使いください。火災の原因になることがあります。
 - 排気口より蒸気が排出されますので排気方向にシステムキッチン、壁などがある場合、結露する場合があります。結露した場合には必ずふき取るようにしてください。
 - 排気口より蒸気が排出されますので排気方向にガスコンロがある場合、炎が消える場合があります。
- 購入に当たってのご注意
 - 操作部は隣接するキャビネットの扉面より数mm程度、前に出ます。
 - 扉部は隣接するキャビネットの扉前面とは均一になりません。

レンジフード

- 調理機器を使用する場合は必ずレンジフードを運転してください(常時換気は除く)。
- 周囲に壁のない(少ない)プランでは、壁のあるプランに比べて室内空気の対流(空調や人の動きによる風)の影響を受けやすくなるため、油煙の捕集効率が落ちる場合があります。
- エアコンの風向き、換気システムなどによりレンジフードの油煙の捕集効率が落ちる場合があります。
- 給気口がない場合、レンジフードの吸い込みが悪くなる場合がありますので給気口を設けてください。
- IHコンロの場合、上昇気流があまり発生しないためオープンな場所では油煙を吸い込みにくくなります。
- 外壁に取り付けているベントキャップが抵抗の大きいタイプを取り付けられていると、レンジフードの吸い込みが悪くなる場合があります。抵抗の少ない(低圧損型)タイプをおすすめいたします。
- IH使用時レンジフードが温まりにくいため結露が発生する場合がありますが滴下前にふき取ってご使用ください。
- 一度に多量の油煙が発生する調理をされた場合は整流板など油受けに流れない部分に付着した油などが滴下する場合がありますが、滴下前にふき取ってご使用ください。
- 同時給排気タイプはレンジフード内に排気ダクトと給気ダクトを有しますが、排気ダクトからの排気風量をすべて給気ダクトで補うことはできません。給気が不足すると、不完全燃焼、吸い込み不良、異音、すき間風の音が大きくなる、扉の開閉に支障が出るなどの不具合が発生する場合があります。
- 室内外の気温差が大きくなる冬場などは、給気口が結露する場合があります。
- 外壁などの排気口とレンジフードの距離が長くなると、レンジフードの吸い込みが悪くなる場合があります。
- レンジフードに接するキャビネットは地域により消防法をクリアできない場合がありますのでその場合は不燃仕様のキャビネットをレアウトしてください。
- 換気運動対応のレンジフードを2台以上設置すると、リモコンまたは調理機器(換気運動対応)を操作した場合に、複数のレンジフードが同時に作動する可能性があります。



⚠ 経年劣化に係る安全上のご注意

- レンジフードは長期使用製品安全表示制度の対象商品です。
- 機器本体には「製造年」設計上の標準使用期間「経年劣化についての注意喚起」の表示をしております。
- 長期にわたりお使いいただくごときと発火、けがなどの事故に至るおそれがありますので、音やにおいなど商品の変化にご注意ください。
- ※調理内容および使用方法によりオイルバックに油がたまらない場合があります。きれいに保ち、性能を維持するために、オイルバック以外も定期的なお手入れをおすすめします。調理内容により、オイルバックを含むレンジフード内部に水がたまることがあります。※お手入れの際は取扱説明書に従って行ってください。

コンロ

- グリル、ゴック、トッププレート、バーナー、バーナーキャップなど炎がかかる部分は変色する場合がありますが、使用上問題はありません。
- グリル、ゴック、トッププレート、バーナー、バーナーキャップ、焼き網など炎が当たる部分は消耗品です。(補修部品のご購入は商品をお求めの販売店様もしくはTOTOパーツセンターまでご連絡ください。消耗部品に関しては有償となります。0120-8282-55)
- 両面焼きグリルを初めてお使いになる場合、火加減にご注意ください。片面焼きと焼き加減が変わります。

IHクッキングヒーター(200V)

■安全に関するご注意

- 心臓用ペースメーカーをお使いの方は、専門医師とよく相談のうえ、お使いください。
- 揚げ物調理中はそばを離れないでください。また、油の量が200g(0.2L)未満では調理しないでください。(油温が上がり過ぎ、発火するおそれがあります)

その他機器

- 冷蔵庫横にキャビネットを設置する場合は、各商品の使用説明書にある設置基準をお守りいただいたうえで、冷蔵庫とキャビネットの間にエンドパネルを入れてください。キャビネットの庫内温度が上昇しキャビネット内の食品などに影響を及ぼすおそれがあります。

キッチンパネル

- キッチンパネルとシリコンコーキングの色は異なります。シリコンコーキングはご使用条件により変色することがあります。
- キッチンパネルの色はレイアウトの中で多少異なる場合があります。
- キッチンパネルに同梱されている厚み調整材は不燃仕様ではありません。
- 表面に粘着力の強いテープなどを張らないでください。吸盤は付けないでください。吸盤の跡が取れなくなるおそれがあります。
- キッチンパネルは不燃材料認定商品ですが、表面はコーティング処理されているため、じかに炎が当たる使用はしないでください。万が一、炎が当たった場合、延焼の心配はありませんが、表面のコーティングが焦げるおそれがあります。加熱調理器より15cm以上離して取り付けてください。

周辺部材

■家電収納

- 蒸気排出ユニットが設置されない家電収納キャビネットは、蒸気の出る家電を使用する場合必ず棚を引き出して使用してください。
- 家電収納キャビネットには電子レンジ、電熱器、ガス炊飯器などは入れないでください。
- 本商品は可燃物です。不燃材、難燃材、防熱板、遮熱板仕様ではありません。
- 収納する家電機器については各商品の使用説明書にある設置基準をお守りください。火災などのおそれがあります。

■電子レンジキャビネット

- 本商品は可燃物です。不燃材、難燃材、防熱板、遮熱板仕様ではありません。
- 収納する家電機器については各商品の使用説明書にある設置基準をお守りください。火災などのおそれがあります。

■ワゴン・スツール

- ワゴン・スツールはキャスター付きですので、床の種類によってはキャスターの跡が付く場合があります。

当システムキッチンの部材単品での販売はしていません。

コーリアンは米国デュポン社の登録商標です。

ガス調理機器省エネ基準達成率

	コンロ部						グリル部		
	2006年度省エネ基準達成率(%)	エネルギー消費効率(%)	高火力バーナー熱効率(%)	標準バーナー熱効率(%)	小バーナー熱効率(%)	製品分類区分	2008年度省エネ基準達成率(%)	エネルギー消費効率(Wh)	製品分類区分
KTMG173HHBBN__D	省エネ法対象外商品	55.6	56.2	—	51.6	省エネ法対象外商品	省エネ法対象外商品	—	省エネ法対象外商品
KTMG173HHSSN__D	省エネ法対象外商品	55.6	56.2	—	51.6	省エネ法対象外商品	省エネ法対象外商品	—	省エネ法対象外商品
KTMG173UHSSN__E	省エネ法対象外商品	56.2	56.6	—	53.4	省エネ法対象外商品	省エネ法対象外商品	—	省エネ法対象外商品
KTMG163UHSSN__E	省エネ法対象外商品	56.2	56.6	—	53.4	省エネ法対象外商品	省エネ法対象外商品	—	省エネ法対象外商品
KTMG173GHSSN__F	101	56.2	56.6	—	53.4	F	100	231	L
KTMG163GHSSN__F	101	56.2	56.6	—	53.4	F	100	231	L
KTMG163GHBBN__F	101	56.2	56.6	—	53.4	F	100	231	L
KTMG163LHSSN__A	100	55.6	56.2	—	51.6	F	100	206	L
KTMG063SHB/SBR__E	100	55.6	56.2	—	51.6	F	100	190	J
KTMG173URSSN__D	100	55.6	55.8	—	54.5	F	105	216	L
KTMG173HRSSN__C	100	55.6	55.8	—	54.5	F	105	216	L
KTMG173GRSSN__C	100	55.6	55.8	—	54.5	F	105	216	L
KTMG163GRSSN__C	100	55.6	55.8	—	54.5	F	105	216	L
KTMG163LRSSN__A	100	55.6	55.8	—	54.5	F	100	214	L
KTMG063KRSBN__E	100	55.6	55.8	—	54.5	F	100	192	J
KTMG063WRSBN__D	100	55.6	55.8	—	54.5	F	100	214	L
KTMG064JRNTL__D	105	51.0	52.9	50.9	47.9	B	—	—	—
KTMG163JHNB__A	115	55.6	56.2	56.7	51.6	B	—	—	—
KTMG042JRNWN__B	108	52.8	53	52	—	B	—	—	—
							オープン部		
KTMG065THSXX__D							102	890	N
KTMG165TRSXX__C							110	667	N

- 「省エネ基準達成率」は省エネルギー法に定められた目標年度基準に対する達成率を示しています。
- 「エネルギー消費効率」は省エネルギー法に定められたJIS規格条件で、コンロまたはグリルを使用したときの効率を示したものです。
- 「エネルギー消費効率」計算基準(表示の高火力バーナーは大バーナー、標準バーナーは中バーナー、小火力バーナーは小バーナーを示します)

$$3 \times \text{コンロエネルギー消費効率} + (\text{大バーナー熱効率} \times 3.5 + \text{中バーナー熱効率} \times 2.1 + \text{小バーナー熱効率} \times 1) \div (3.5 + 2.1 + 1)$$
- 区分名は経済産業省告示第315号によります。表示数値は13Aを示します。

安心と信頼の「延長保証制度」、最新情報はWEBサイトへ。

一般家庭のみ対象

保証料金有料

<https://jp.toto.com/support/hosyou/annai>

簡単・手軽に安心をプラス

メーカー保証期間を、5年間・10年間に延長できる制度です。

※お取付日(もしくはお引き渡し日)から3カ月以内にお申し込みください。

突然でも何度でも

期間中の修理料金は何度でも無料です。

※修理料金は【技術料】+【部品代】+【訪問料金】で構成されています。

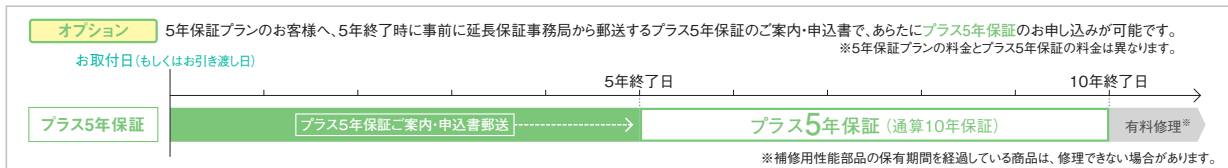
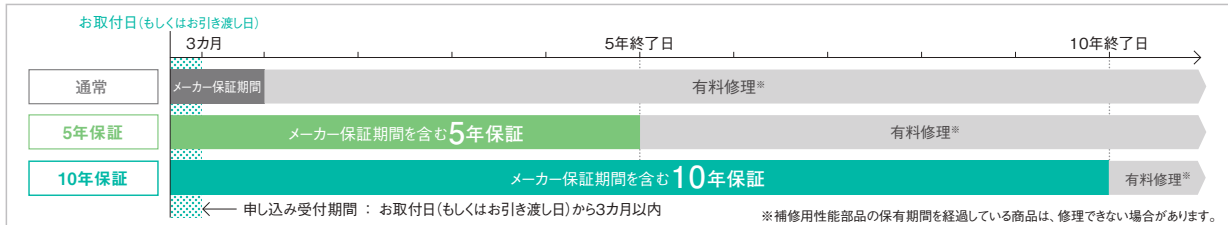

- 一般家庭でご使用の商品が対象です。一般家庭以外(事務所、店舗、病院など)でご使用の商品は本保証の対象外です。●新品の商品が対象です。中古品、および、展示品として使用された商品は本保証の対象外です。●メーカー保証内容は商品によって異なります。WEBサイトの「延長保証制度のご案内」もしくは各商品取扱説明書巻末の保証書をご確認ください。
- 家電量販店・ホームセンターなどで購入し、ご自身で取り付けた「ウォシュレット」などの起算日は、ご購入店での保証起算日と同じ、お買い上げ日からです。●保証期間を10年とする本保証に加入している場合においても、一部の機器商品は5年保証となり、6年目以降の修理は本保証の対象外です。●ウォシュレット一体形取替機能部は5年保証のみお申し込みいただけます。10年、プラス5年保証はお申し込みできません。●当社は個別にお客様と合意することなく制度の規定を変更する場合があります。その場合は、変更後の規定による条件が適用されます。

E-009

延長保証に関するご注意事項

- 対象はTOTOのカタログ記載の通常品揃え品に限ります。
- 保証期間を10年とする本保証に加入している場合においても、次の機器商品は5年保証となり、6年目以降の修理は本保証の対象外となります。
対象外機器商品:ガスコンロ、IHコンロ、オープンレンジ、レンジフード、還元水素水生成器、食器洗い乾燥機、照明、蒸気排出ユニット、電動昇降式ウォール
- 本保証の対応に使用する部品は、保証部品の同一品ではなく、代替品となり、外観の色やデザインが変わることがあります。(キャビネットの引き出しや扉の面材が類似色になる、水栓金具のハンドルやシャワーヘッドのデザイン形状が変わるなど)
- 当カタログ記載のセラトレーディング株式会社の商品は延長保証の対象外となります。

365日万全のアフターサービス体制をしいています。

万が一商品に不具合が生じた場合は、365日無休で修理の受付・訪問を実施。ご購入後の「困った」をサポートします。

※機器類につきましては、機器メーカーの修理になるため、対応時間が異なる場合があります。

補修用性能部品の供給期間

- この商品の補修用性能部品(機能維持に不可欠な部品で、使用期間中に取り替えの必要が発生する可能性の大きいもの)の供給期間は製造打ち切り後10年です。
*水栓金具・ガスコンロ・IHコンロ・オープンレンジ・レンジフード・食器洗い乾燥機などの機器類は、除きます(専用の取扱説明書のある商品は、商品に付属の取扱説明書をご確認ください)
*キャビネットの引き出しや扉の面材については、製造打ち切り後、2年の供給期間としております。供給期間経過後は、新シリーズの扉にて供給させていただきますのでご了承ください。
*商品のモデルチェンジなどにより、予告なく商品を製造打ち切りとする場合がありますので、あらかじめご了承ください。

納期について

このカタログに記載されている商品の納期は次の通りです。

※TOTO受注後の納期となります(大型連休除く)。

	扉グループ	
	1A/1B/2A/2B/3A/3B/4A/4B1/4B2	5A/6A1/6A2
標準品	約2週間	約3週間
フィットサイズ対応(エンドスペーサー・間口調整フィルター使用)	約2週間	約3週間
フィットサイズ対応(キャビネット調整)	約2週間	約3週間
オーダー対応	約4週間	約4週間
カウンターアレンジ	約2週間	約3週間



reddot winner 2023
best of the best

レッドドット ベストオブザベスト賞

1955年から続く国際的に権威あるデザイン賞。
主催はドイツ・エッセン「ノルトライン・ヴェストファーレンデザインセンター」。
デザイン専門家が革新性、機能性、品質を厳正に審査し認められた商品。
ベストオブザベスト賞は、レッドドット受賞商品から特に優れた商品に授与。

ショールームをご利用ください

<https://jp.toto.com/showroom>

商品についてのご質問をはじめ、リモデルのご相談、プランのご提案まで専門のアドバイザーが承ります。

ショールームで体感・相談

商品を実際に見て、触れて、試して相談



- 商品のサイズ感(大きさや高さなど)を実感できる
- 商品に触れて質感を実感できる
- 使い勝手や機能性を体感できる
- 工事後のイメージができる
- 商品を試しながらプランの相談ができる



お近くのショールームの詳細・ご予約はこちら

ご自宅からオンラインで相談

商品やプランについて情報収集、気軽に相談



- ちょっとしたスキマ時間に相談できる
- 小さいお子様がいても気軽に相談できる
- ご家族それぞれの場所から参加できる
- ショールームに行く前の情報収集ができる
- ショールームで作成した見積りの変更ができる



オンライン相談の詳細・ご予約はこちら

ご相談前の準備

- ショールームはご予約なしでもご自由にご見学いただけますが、アドバイザーによる個別の相談はご予約を優先させていただいております。事前にご予約いただきますようお願いいたします。
- オンライン相談は予約制です。
- レイアウトや寸法のわかるもの(図面など)をご用意いただければ、より詳しい説明が行えます。

SH-005

※サイトのデザイン、サービス内容は予告なく変更になる場合があります。

リモデルをご検討中のお客さまへ

“みえる・わかる”でお客さまに「あんしん」をお届けします。

TOTO
リモデル
ライブラリー

リモデルに関するお役立ち情報をお届けしています。
TOTOのリフォーム情報サイトをご覧ください。

実例
15,000件以上を掲載しています!

素敵な
イメージ写真
ご希望の
リモデルの
イメージづくり。



“ナチュラル”など、
テイストで写真が絞れる

豊富な
リモデル実例
工期や費用の
情報も公開。

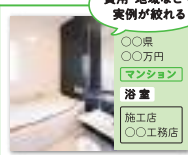

費用・地域などで
実例が絞れる

- 〇県
- 〇万円
- マンション
- 浴室
- 施工店
- 〇工務店

リモデルの
進め方
リモデルの
流れやヒントを
ご紹介。



バリアフリーなど、
テーマ別のヒントも掲載

リモデルの
費用
ご希望の
リモデルの
予算感の目安。



予算感にあう
実例を探せる

お客さまのリモデルイメージが“わかる”情報をご提供しています。

<https://jp.toto.com/reform/>

TOTOリフォーム



TOTO
リモデル
サポートデスク

リフォームの進め方や、ちょっとした疑問、
リフォーム後のお困りごとまで、お電話・
メール・ビデオ通話でご相談いただけます。

お気軽に
ご相談
ください!

リモデルって
何から始める
いいの?



どのくらいの日数で
リフォームできるの?



業者の選び方が
わからない…



リモデル前・リモデル後の「どうしたらいいの?」が
“わかる”お手伝いをしています。

TEL: 0120-1917-05 受付時間: 9:00~19:00(年中無休)

※リモデル後のお困りごとのご相談は、住宅のリモデルでTOTO商品をご採用されたお客さまが対象です。
※お受けできるご相談内容の詳細は、WEBサイトをご覧ください。

<https://jp.toto.com/reform/supportdesk/>

TOTOリモデルサポートデスク



お客さまが「あんしん」してリモデルが進められるようにしたい。

だからこそ、TOTOは、お客さまの知りたい情報を“みえる”ようにし、“わかる”という「あんしん」をお届けしたいと考えます。

TOTOあんしんリモデル

<https://jp.toto.com/reform/anshin/>

あんしんリモデル



建築専門家向けの最新情報は「COM-ET(コメット)」へ。 www.com-et.com

主なコンテンツ



2D・3D・BIM
・商品CADデータ
・プラン詳細図CADデータ
・BIMデータ
各種ダウンロード



カタログ・商品写真
・オンラインカタログ
(カタラボ)
・カタログ請求
・商品写真クリッピング



説明書・図面
・取扱説明書
・施工説明書
・単品図、セット図
各種ダウンロード



事例
水まわり事例の概要
設計コンセプトの紹介
納入シートもご用意



セミナー情報
水まわりに関連する
建築用途、テーマ別の
各種セミナーのご案内



修理施工ナビ
水まわりの修理や施工
部品取り替えなどの
アフターサービス情報



商品代替情報
大便器、水栓金具
洗面化粧台などの
代替情報のご案内



水栓・手すり
・水栓金具番特定
・手すり見積、図面請求
各種ご案内

COM-ET会員への登録は
簡単・無料。ぜひご登録ください。

COM-ETのページ上から直接ご登録いただけます。会員に登録すると、見積・商品図面請求など会員限定のサービスをご利用いただけるほか、ご要望に応じて各種セミナーやイベント、キャンペーンなどの情報をメールでご案内いたします。

CO-002

※サイトのデザイン、サービス内容は予告なく変更になる場合があります。 ※「カタラボ」は(一社)日本建材・住宅設備産業協会が運営するサイトです。

#水まわり嬉しい

キッチンがアかるいと、
浴室がきもちいいと、
洗面所が使い心地いいと、
トイレがいつもクリーンだと、
ひとは嬉しいものです。
TOTOはかなえない。
あなたの、水まわり嬉しいを。



詳細はこちら

TOTO

表示価格はメーカー希望小売価格です。税抜き価格のみ表示しています。 TOTO株式会社

商品のお求め、ご相談は当店へ

商品をお求め、ご相談は当店へ

商品を安全に正しくお使いいただき、あなたや他の人々への危険や損害を未然に防ぐために、次のような表示をしています。安全のために必ずお守りください。

警告 この表示を無視して、誤った取り扱いをすると、人が死亡または重傷を負う可能性が想定される内容を示しています。

注意 この表示を無視して、誤った取り扱いをすると、人が傷害を負う可能性が想定される内容および物的損害(家屋、家財および家畜・ペットにかかわる拡大損害)のみの発生が想定される内容を示しています。

●各商品はご使用前に「取扱説明書(ご要用のしおり)」をよくお読みのうえ、正しくお使いください。●設置工事をする場合は「組立設置施工説明書(工事説明書)」をよく読んで施工ください。取り扱いを誤ると、事故や故障の原因になります。

保証書に関するお願い

保証書が添付されている商品は、ご購入の際に必ず保証書をお受け取りのうえ、保存してください。お取付店名・お取付日の記載のないものは無効となります。

当カタログ記載事項に関するご注意

●各商品は条件に合った施工が必要です。施工、組立、設置については販売店、または施工業者にご用命ください。●写真はイメージです。印刷物と実際の商品では、色や柄が多少異なって見える場合があります。●実際の商品には、注意喚起や品番などのラベルが貼付されている場合があります。●各商品は予告なく仕様変更、価格改定となる場合があります。●日本国内専用商品です。●二次元バーコードなどの通信料はお客様のご負担となります。ご利用環境によって再生・閲覧できない場合があります。

※お電話でご質問、ご意見、ご要望をお受けした際、お客様からのご相談に正確に対応するために、お客様のご相談内容を録音させていただいております。

※当社ならびに当社グループ会社は、個人情報保護を社会的責務と考えます。お客様からお預かりした個人情報は、関連法令および社内規定に基づき慎重かつ適切に取り扱います。詳細はWEBサイトをご覧ください。

■TOTOの最新情報は

商品情報、リフォーム情報、お近くのショールームの地図など、TOTOに関する詳しい情報はWEBサイトをご覧ください。
<https://jp.toto.com>

■商品のお問い合わせ・ご相談は

一般のお客様はお客様相談室へ
受付時間: 9:00~17:00
(夏期休暇・年末年始・当社所定の休日等を除く)

0120-03-1010 (FAX) 0120-09-1010

建築・設計・販売・施工業者様は 技術相談室へ
受付時間: 平日 9:00~18:00 / 土曜日 9:00~17:00
(日・祝日・夏期休暇・年末年始・当社所定の休日等を除く)

0570-01-1010 (有料) (FAX) 0570-01-2111

■修理のご用命は

TOTOメンテナンス(術)修理受付センターまたは、お求めの取り扱い工事店へ
WEBサイトはこちら



TOTOメンテナンス 検索

0120-1010-05

受付時間
修理のお申し込み: 24時間(18:00~8:00は音声自動受付のみで対応)
修理に関するご相談: 8:00~18:00
※受付時間は変更になる場合があります。
詳細はWEBサイトをご覧ください。

■消耗部品・補修部品のご購入は

TOTOメンテナンス(術)TOTOパーツセンターまたは、お近くのDIY・ホームセンター、お求めの取付代理店へ
WEBサイトはこちら



TOTO パーツショップ 検索

0120-8282-55

受付時間: 平日 9:00~18:00 / 土・日・祝日 9:00~17:00
(夏期休暇・年末年始を除く)
※受付時間は変更になる場合があります。
詳細はWEBサイトをご覧ください。

ISO9001、ISO14001認証取得
システムキッチンを生産する仕事の仕組みは、品質保証に関する国際規格であるISO9001の認証を取得しています。システムキッチンの生産活動において、環境保全に関する国際規格であるISO14001の認証を取得しています。



※掲載内容は予告なく変更する場合があります。ご了承ください。

このカタログには印刷インキ工業連合会認定の植物油インキを主に使用しています。

■商品をご覧になる場合はTOTOショールームへ

TOTOショールーム

住所や展示商品など各ショールームの詳細な情報は、WEBサイト「ショールーム」をご覧ください。
<https://jp.toto.com/showroom>

0120-43-1010

※ショールームへのフリーダイヤルは発信地域に限られます。 ※一部のショールームは休館日があります。

電話番号はお間違のないようご注意ください。



北海道・東北地区	足立 江戸川 大田 三鷹 立川 石神井(2024年7月オープン予定) 横浜ランドマーク 横浜港北 厚木 相模原 藤沢 大宮 越谷 川越 熊谷 東京センター 練馬	松戸 柏 木更津 水戸 つくば 宇都宮 小山 高崎 甲府 新潟 長岡 長野 松本 佐久平 [東海・北陸地区] 名古屋 春日井 岡崎 豊橋 岐阜 静岡 浜松 沼津	四日市 津 金沢 富山 高岡 福井 [近畿地区] 大阪 箕面 枚方 堺 神戸 姫路 京都 草津 彦根 奈良 和歌山 [中国・四国地区] 広島 福山 岡山	鳥取 米子 山口 高松 徳島 松山 新居浜 高知 [九州・沖縄地区] 福岡 北九州 福岡東 福岡南 久留米 佐賀 長崎 佐世保 熊本 大分 宮崎 都城 鹿児島 沖縄
----------	--	--	--	--



現場情報	現場名: 現場番号:	見積り番号: SK	※本帳票を含め 計 枚	
依頼者情報	依頼者氏名: 連絡先TEL:(外線)	依頼者部署: (内線)	依頼日	年 月 日
			希望出図日	年 月 日
見積り内容	<input type="checkbox"/> 新規 <input type="checkbox"/> 変更			
依頼図面	<input type="checkbox"/> レイアウト図 <input type="checkbox"/> 施工図 <input type="checkbox"/> 見積り書 <input type="checkbox"/> プランシート		図面受け取り	本人・様まで
提出先 ※デトラの履歴に残ります。	お客様・業者様 ()様			
あて先 ※見積り書に印刷されます。	同上・その他 ()様・空欄			

キッチン本体
プラン品番

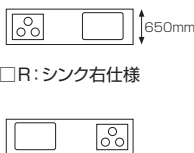
KPT **4**

① 間口 ② 型 ③ キャビネットタイプ ④ 扉デザイン ⑤ 左右勝手 ⑥ カウンター高さ ガス種

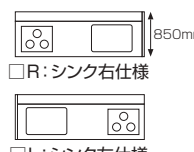
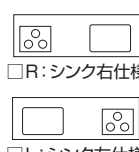
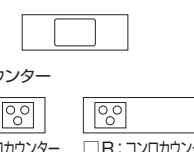
	I型	L型
① 間口	<input type="checkbox"/> 1800 <input type="checkbox"/> 2250 <input type="checkbox"/> 2700 <input type="checkbox"/> 1950 <input type="checkbox"/> 2400 <input type="checkbox"/> 2850 <input type="checkbox"/> 2100 <input type="checkbox"/> 2550 <input type="checkbox"/> 3000	シンク側 × コンロ側 <input type="checkbox"/> 1800 <input type="checkbox"/> 2400 <input type="checkbox"/> 1650 <input type="checkbox"/> 1950 <input type="checkbox"/> 2550 <input type="checkbox"/> 1800 <input type="checkbox"/> 2100 <input type="checkbox"/> 2700 <input type="checkbox"/> 1950 <input type="checkbox"/> 2250 <input type="checkbox"/> 2100
② 型	<input type="checkbox"/> S	<input type="checkbox"/> L
⑤ 左右勝手	 <input type="checkbox"/> R: シンク右仕様 <input type="checkbox"/> L: シンク左仕様	 <input type="checkbox"/> R: シンク右仕様 <input type="checkbox"/> L: シンク左仕様

	スリム対面・収納充実型(奥行850mm)	スリム対面・フラット型(奥行750mm)/フラット対面型(奥行970mm)	セパレート型	I型スリム
① 間口	<input type="checkbox"/> 2400 <input type="checkbox"/> 2550 <input type="checkbox"/> 2700	<input type="checkbox"/> スリム対面・フラット型 奥行750mm <input type="checkbox"/> フラット対面型 奥行970mm <input type="checkbox"/> 2420(2440) <input type="checkbox"/> 2570(2590) <input type="checkbox"/> 2720(2740)	シンクカウンター × コンロカウンター <input type="checkbox"/> 1820 (1840) <input type="checkbox"/> 1500 <input type="checkbox"/> 1650 <input type="checkbox"/> 1800 <input type="checkbox"/> 1950	<input type="checkbox"/> 1650 <input type="checkbox"/> 2250 <input type="checkbox"/> 1800 <input type="checkbox"/> 2400 <input type="checkbox"/> 1950 <input type="checkbox"/> 2550 <input type="checkbox"/> 2100 <input type="checkbox"/> 2700
② 型	壁付け : <input type="checkbox"/> H	奥行750 奥行970 壁付け : <input type="checkbox"/> N <input type="checkbox"/> T アイランド : <input type="checkbox"/> K <input type="checkbox"/> V	奥行750 奥行970 シンクカウンター壁付け: <input type="checkbox"/> D <input type="checkbox"/> E シンクカウンターアイランド: <input type="checkbox"/> F <input type="checkbox"/> G	<input type="checkbox"/> R
⑤ 左右勝手	 <input type="checkbox"/> R: シンク右仕様 <input type="checkbox"/> L: シンク左仕様	 <input type="checkbox"/> R: シンク右仕様 <input type="checkbox"/> L: シンク左仕様	シンクカウンター  コンロカウンター <input type="checkbox"/> L: コンロカウンター 左側壁 <input type="checkbox"/> R: コンロカウンター 右側壁	 <input type="checkbox"/> R: シンク右仕様 <input type="checkbox"/> L: シンク左仕様

③ キャビネットタイプ	<input type="checkbox"/> AA 基本プラン (食器洗い乾燥機なし) <input type="checkbox"/> AS 基本プラン (食器洗い乾燥機あり)	④ 扉デザイン	<input type="checkbox"/> <input type="checkbox"/> <input type="checkbox"/> ※120・121ページ参照	⑥ カウンター高さ	<input type="checkbox"/> U: 800mm <input type="checkbox"/> N: 850mm <input type="checkbox"/> H: 900mm	シンク横	<input type="checkbox"/> 壁あり <input type="checkbox"/> 壁なし
						コンロ横	<input type="checkbox"/> 壁あり <input type="checkbox"/> 壁なし

周辺プラン品番

KST **4**

間口 ユニット・プラン 扉デザイン 左右勝手 高さ

入れ替え仕様

カウンター

メラミン(ホワイト) キッチン本体と同じ その他 HB
メラミン(ダークセピア) アコールライトウッド アコールダークウッド

エンドパネル

右側 左側 両側 P

けこみパネル

ダークグレー 扉色(BKT01)

天井フィルター

ダークグレー(TFG01) 扉色(TFT01)

その他

入れ替え仕様

※選択の際は、それぞれP.226・227の「ご注意事項について」をよくご確認のうえ、選択ください。

色文字は基本仕様

カウンター

- クリスタル・クリスタル(柄入り) HAF ■■■ ※L型、I型スリムは対応不可
(K2:霞(かすみ) K5:花吹雪(はなぶき) K6:葉の音(はのね) K7:カラカッタカロー)
(K8:白風(しらなぎ) K9:ラルブル RH:スノー RG:グレー RM:グレージュ)
(RF:パールグリーン RD:ライトピンク RP:ダルグレー)
- コーリアン® HAGD ■■■ ※I型スリムは対応不可
(H:トレンテホワイト K:シエラブラックオーツ)
- ライトストーンー HAHU ■■■ スリム対面(収納充実型・フラット型)・フラット対面型・セルレート型
(H:ホワイト G:グレー J:ベージュ)
- ステンレス HAKS ■■■ I型・L型・I型スリム(銀河エンボス仕上げ)
※フラット対面型、スリム対面(フラット型)、セルレート型は銀河エンボスは対応不可、I型スリムはパイプレーションは対応不可
(B:パイプレーション仕上げ F:銀河エンボス仕上げ)

シンク

- スクエアすべり台シンク(クリスタル) CSHR ■■■
(H:スノー G:グレー M:グレージュ F:パールグリーン)
(D:ライトピンク P:ダルグレー)
- スクエアすべり台シンク(人工大理石) CSJP ■■■ スリム対面(収納充実型・フラット型)・フラット対面型・セルレート型
(H:ホワイト G:グレー M:ベージュN)
(F:パールグリーン D:ライトピンク)
- ステンレススクエアすべり台シンク(エンボス加工あり) CSK1S I型・L型
- ステンレススクエアすべり台シンク(エンボス加工なし) CSKOS
- スマイルクリーンシンク CSCP ■■■※1
- スマイルクリーンシンクス CSDP ■■■※1
(H:ホワイト G:グレー M:ベージュN)
(F:パールグリーン D:ライトピンク)
- スペースアップシンク(エンボス加工あり) CSA1S※1
- スペースアップシンク(エンボス加工なし) CSA0S※1
- スペースアップシンクS(エンボス加工あり) CSB1S※1
- スペースアップシンクS(エンボス加工なし) CSB0S※1

※1 I型・L型シンク側1800、1950、I型スリム全開口専用

水栓金具

- 水ほうき水栓LF+タッチレスきれい除菌水生成器 基本仕様 ■■■
- 水ほうき水栓LF(浄水器兼用)+タッチレスきれい除菌水生成器 SJL3S
- タッチレス水ほうき水栓LF(浄水器兼用)+タッチレスきれい除菌水生成器 SJG3 ■■■
- タッチレス水ほうき水栓LF+タッチレスきれい除菌水生成器 SJK3 ■■■
- タッチレス水ほうき水栓LF(浄水器兼用) SSG3 ■■■
- タッチレス水ほうき水栓LF SSK3 ■■■
- (一般地用 S:クロムめっき T:ブラッシュドニッケル U:ブラッシュドブラック)
(寒冷地用 K:クロムめっき L:ブラッシュドニッケル M:ブラッシュドブラック)
- 水ほうき水栓LF SSH2S
- 水ほうき水栓LF(浄水器兼用) SSL3S
- ミクロナフトシャワー水栓(ハンドシャワー式) SSM1S
- シングルレバー水栓 SSJ3S
- 浄水器兼用ミクロナフトシャワー水栓(ハンドシャワー式) SSC1S
- 水栓別途手配 SSN00

サブ水栓追加・オプション追加

- タッチレスきれい除菌水生成器 SWJ3S
- 還元水素水生成器 SWS6S
- 浄水器(ビルトイン形) SWS4S
- 浄水器(浄水カートリッジ内蔵形) SWS5S
- つま先らく押し水栓スイッチ SYF2S

調理機器

- ガスコンロ GA ■■■
□オープン追加 GXR02
- IH EA ■■■
□オープン追加 EXR02

レンジフード

- ゼロフィルターフードECO FS ■■■
タイプ: □壁付け □サイド □センター
前扉板: □扉材 □フード色 □カット用 □同時給排気
カラー: □シルバー □ホワイト(つや消し) □ブラック(つや消し)
- その他 FS ■■■

食器洗い乾燥機

- 食器洗い乾燥機P(パナソニック製) DWD ■■■
26: 扉材・ブラック
27: 扉材・シルバー
25: ライトエコ・扉材 28: フル扉材
23: 深型・フル扉材・通いかごあり
24: 深型・フル扉材・通いかごなし
32: フロントオープン・ナノイーX・フル扉材

□食器洗い乾燥機R(リンナイ製)

- DWB ■■■ (15: プラズマクラスター・深型・扉材 08: フロントオープン・通いかご・扉材)

シンク下キャビネット

- 2段引き出し □2段引き出し・下段スライドトレイ付き(BSMO2)
- 開き扉配管スペースなし(BSN01) □けこみ配管対応用(BSM21)
- オープン(BSHOP)
- 2段引き出し・配管スペースひろびろ(BSMO3)

調理スペース下キャビネット

- 2段引き出し □2段引き出し・下段スライドトレイ付き(BDL03)
- 3段引き出し(BDB03) □1段引き出し・開き扉(BDE01)

コンロ下キャビネット

- 2段引き出し □横引き配管用(BHF01) □小引き出し扉材(BJK02)
- その他 BH ■■■

準備スペース下キャビネット

- 2段引き出し □2段引き出し・下段スライドトレイ付き(BELO3)
- 3段引き出し(BEB03) □1段引き出し・開き扉(BEE01)
- 2段引き出し・食洗機配管対応用・上段・下段スライドトレイ付き(BDLO4)

フロアキャビネットその他

ウォールキャビネット

- W ■■■
- 梁対応キット(RBA01)

(フラット対面型D970) リビング側

- BL ■■■ A01: 1段引き出し NO1: 開き扉

クリアパーティション・スクリーン

- HS ■■■ K21: クリアパーティション(コンセント付き) コンロ前
W21: クリアパーティション(コンセント付き) コンロ前+スクリーンシンク前
K11: クリアパーティション コンロ前 W11: クリアパーティション コンロ前+スクリーンシンク前
K01: スクリーン コンロ前 N00: スクリーンなし
S01: スクリーンシンク前 W01: スクリーンコンロ前+シンク前

キッチンパネル

- KO△□□
- 壁形状 □P: 正面壁 □K: 正面腰壁
- △張り付け位置 □A: 正面 □B: 正面+コンロ側壁 □C: 正面+シンク側壁 □D: 3方壁
- 種類
- ブライト □FM: パールホワイト □FN: パールグレー □FP: パールベージュ
- デザイン □EA: リネンホワイト □EB: ロッシュグレー □EC: ロッシュベージュ □EJ: モザイクライトグレー □EK: モザイクダークグレー □EL: マルモビアンコ
- シンプル □DF: シンプルホワイトN □DG: シンプルグレーN □DH: シンプルパニラ

エンドパネル

- シンク側 → □セパレート □トール □インセット
- コンロ側 → □セパレート □インセット

けこみパネル

- ダークグレー □扉色(BKT01)

天井フィラー

- ダークグレー(TFG01) □扉色(TFT01)

排水管

- ジャバラ管 □直管(SHS01) □排水管なし(SHN00)

扉・キャビネットオプション

- 取っ手変更 YTT□□
- ウォール扉色変更 QW□□□
- キャビネットカラー変更 QC□□□

フロアキャビネット底板

- ステンレス □メラミン

その他



気持ち、
まいにち、
きらめくキッチン。



THE CRASSO

TOTO